Regionalismo cultural

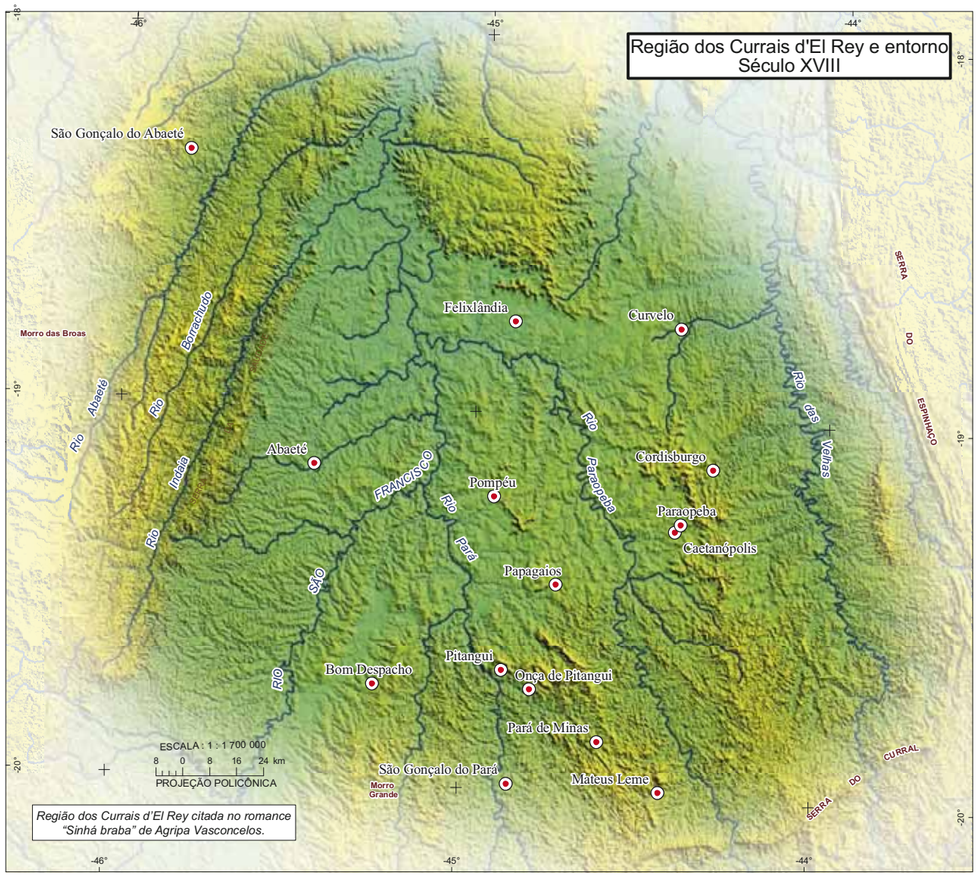

Região dos Currais d'El Rey citada no romance "Sinhá braba" de Agripa Vasconcelos.

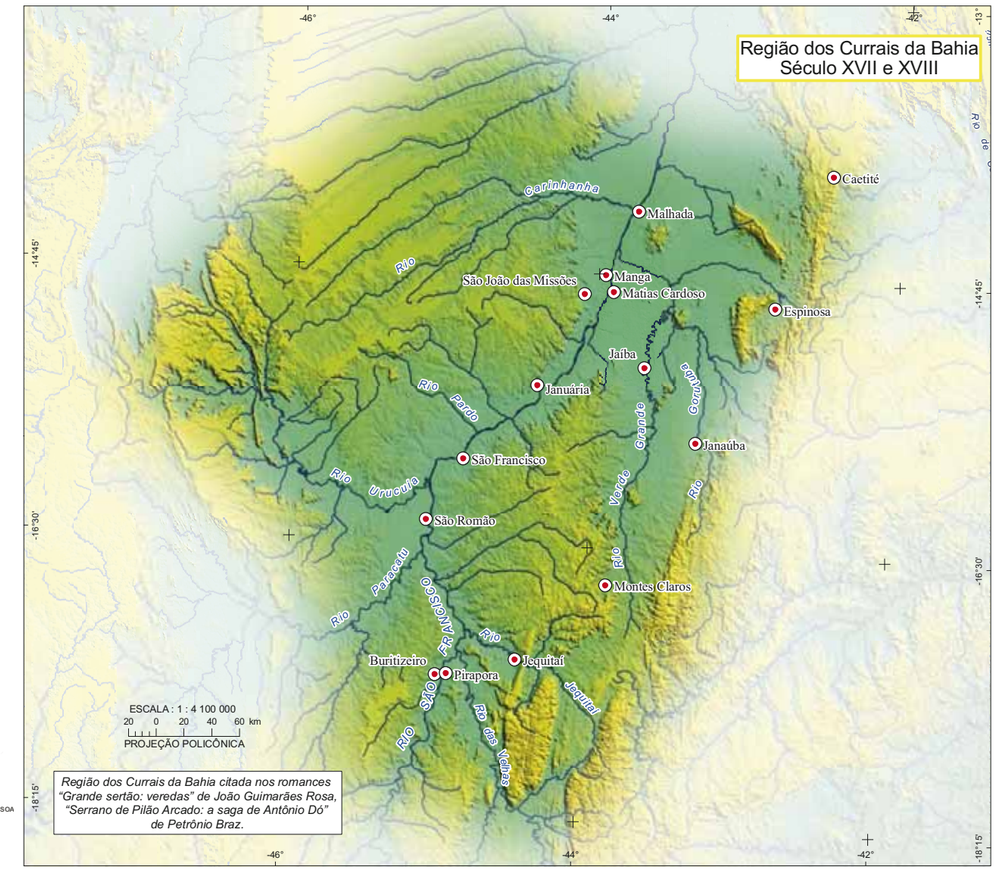

Região dos Currais da Bahia citada nos romances "Grande sertão: veredas" de João Guimarães Rosa, "Serrano de Pilão Arcado: a saga de Antônio Dó" de Petrônio Braz.

Localização

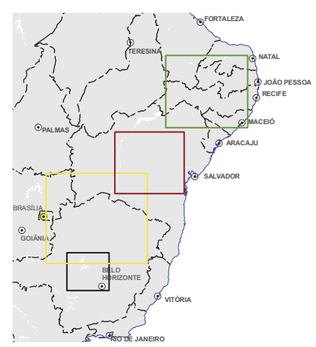

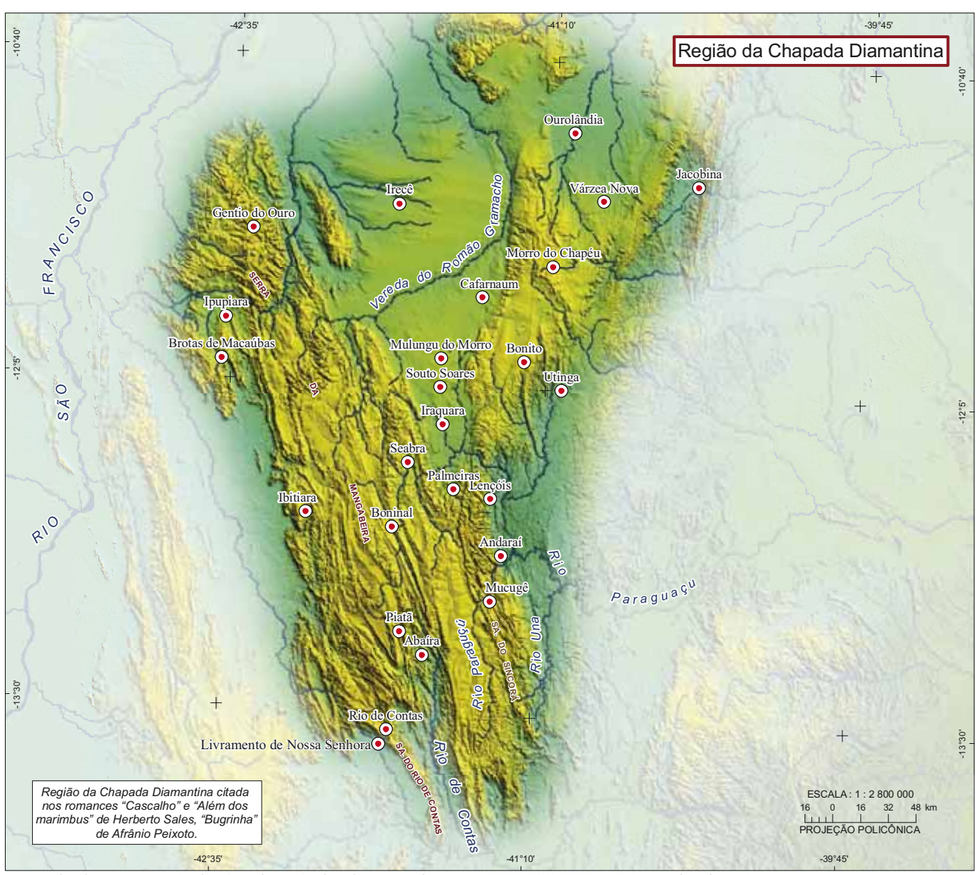

Região da Chapada Diamantina citada nos romances "Cascalho" e "Além dos marimbus" de Herberto Sales, "Bugrinha" de Afrânio Peixoto.

Legenda

Localidades

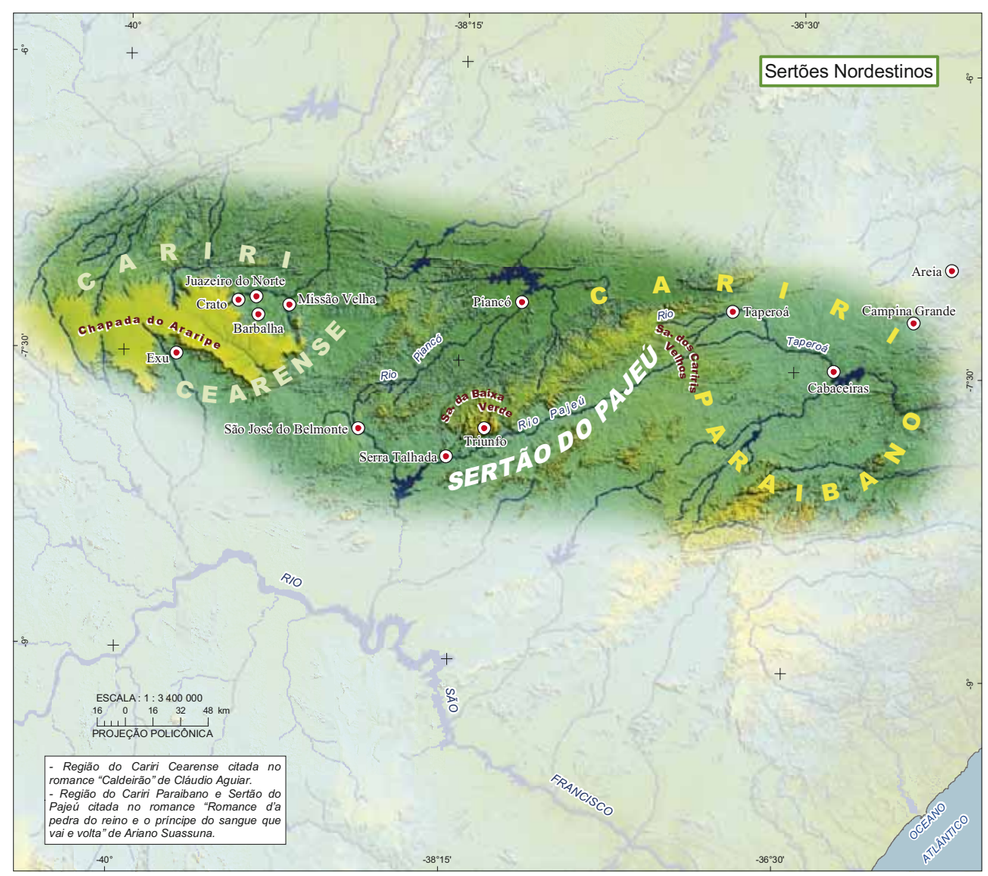

- Região do Cariri Cearense citada no romance "Caldeirão" de Cláudio Aguiar.
- Região do Cariri Paraibano e Sertão do Pajeú citada no romance "Romance d'a pedra do reino e o príncipe do sangue que vai e volta" de Ariano Suassuna.

Fonte: Atlas das representações literárias de regiões brasileiras. Rio de Janeiro: IBGE, 2006-2009. v. 2. Sertões brasileiros 1.