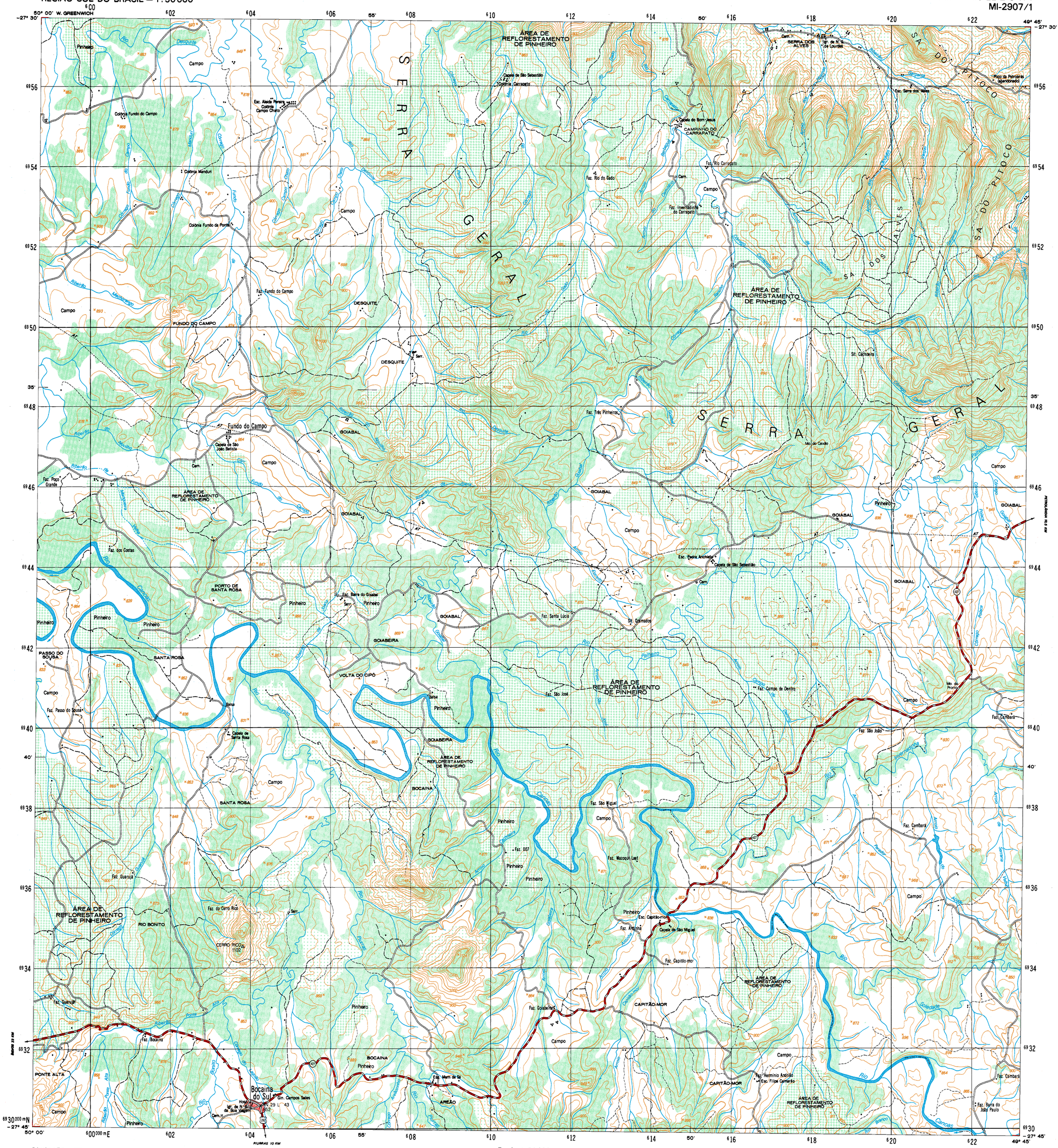
SECRETARIA DE PLANEJAMENTO DA PRESIDÊNCIA DA REPÚBLICA

IBGE

REGIÃO SUL DO BRASIL — 1:50000

BOCAINA DO SUL

FOLHA SG-22-Z-C-VI-1
MI-2907/1


50° 00' W. GREENWICH
-27° 30'
600
602
604
606
55'
608
610
612
614
50'
616
618
620
622
49° 45'
6956
6954
6952
6950
6948
6946
6944
6942
6940
40'
6938
6936
6934
6932
6930 000 mN
-27° 45'
600 000 mE
SERRA GERAL
SERRA DO PITOCO
SERRA DOS ALVES
ÁREA DE REFLORESTAMENTO DE PINHEIRO
CAMPINHO DO CARRAPATO
FUNDO DO CAMPO
DESQUITE
GOIABAL
GOIABEIRA
PORTO DE SANTA ROSA
PASSO DO SOUSA
SANTA ROSA
VOLTA DO CIPÓ
BOCAINA
RIO BONITO
PONTE ALTA
CAPITÃO-MOR
AREÃO
Bocaina do Sul
Fundo do Campo
Pinheiro
Campo
Rio Canoas
Rio Pelotas
Rio Pelotinhas
Rio Pelotão
Rio Pirrera
Rio Pirrites
Rio Soledade
Rio Branco
Rio Pelhano
Rio Desquite
Rio Fundo do Campo
Rio Santa Rosa
Rio Bocaina
Rio Ponte Alta
Rio Bonito
Rio Morrinho
Rio Machadinho
Rio Ribeirão
Rio Goiabal
Rio Goiabeira
Rio Volta do Cipó
Rio Pinheiro
Rio Areão
Rio Capitão-mor
Rio Arroio
Rio Cerro Rico
Rio Cerro Alto
Rio Cerro Grande
Rio Cerro Bonito
Rio Cerro Branco
Rio Cerro Pelotinhas
Rio Cerro Pelotão
Rio Cerro Pirrera
Rio Cerro Pirrites
Rio Cerro Soledade
Rio Cerro Capitão-mor
Rio Cerro Areão
Rio Cerro Goiabeira
Rio Cerro Goiabal
Rio Cerro Pinheiro
Rio Cerro Volta do Cipó
Rio Cerro Santa Rosa
Rio Cerro Fundo do Campo
Rio Cerro Desquite
Rio Cerro Pelotas
Rio Cerro Canoas
Rio Cerro Machadinho
Rio Cerro Morrinho
Rio Cerro Ribeirão
Rio Cerro Ponte Alta
Rio Cerro Bocaina
Rio Cerro Pinheiro
Rio Cerro Areão
Rio Cerro Capitão-mor
Rio Cerro Arroio
Rio Cerro Cerro Rico
Rio Cerro Cerro Bonito
Rio Cerro Cerro Branco
Rio Cerro Cerro Pelotinhas
Rio Cerro Cerro Pelotão
Rio Cerro Cerro Pirrera
Rio Cerro Cerro Pirrites
Rio Cerro Cerro Soledade
Rio Cerro Cerro Capitão-mor
Rio Cerro Cerro Areão
Rio Cerro Cerro Goiabeira
Rio Cerro Cerro Goiabal
Rio Cerro Cerro Pinheiro
Rio Cerro Cerro Volta do Cipó
Rio Cerro Cerro Santa Rosa
Rio Cerro Cerro Fundo do Campo
Rio Cerro Cerro Desquite
Rio Cerro Cerro Pelotas
Rio Cerro Cerro Canoas
Rio Cerro Cerro Machadinho
Rio Cerro Cerro Morrinho
Rio Cerro Cerro Ribeirão
Rio Cerro Cerro Ponte Alta
Rio Cerro Cerro Bocaina
Rio Cerro Cerro Pinheiro
Rio Cerro Cerro Areão
Rio Cerro Cerro Capitão-mor
Rio Cerro Cerro Arroio
Rio Cerro Cerro Cerro Rico
Rio Cerro Cerro Cerro Bonito
Rio Cerro Cerro Cerro Branco
Rio Cerro Cerro Cerro Pelotinhas
Rio Cerro Cerro Cerro Pelotão
Rio Cerro Cerro Cerro Pirrera
Rio Cerro Cerro Cerro Pirrites
Rio Cerro Cerro Cerro Soledade
Rio Cerro Cerro Cerro Capitão-mor
Rio Cerro Cerro Cerro Areão
Rio Cerro Cerro Cerro Goiabeira
Rio Cerro Cerro Cerro Goiabal
Rio Cerro Cerro Cerro Pinheiro
Rio Cerro Cerro Cerro Volta do Cipó
Rio Cerro Cerro Cerro Santa Rosa
Rio Cerro Cerro Cerro Fundo do Campo
Rio Cerro Cerro Cerro Desquite
Rio Cerro Cerro Cerro Pelotas
Rio Cerro Cerro Cerro Canoas
Rio Cerro Cerro Cerro Machadinho
Rio Cerro Cerro Cerro Morrinho
Rio Cerro Cerro Cerro Ribeirão
Rio Cerro Cerro Cerro Ponte Alta
Rio Cerro Cerro Cerro Bocaina
Rio Cerro Cerro Cerro Pinheiro
Rio Cerro Cerro Cerro Areão
Rio Cerro Cerro Cerro Capitão-mor
Rio Cerro Cerro Cerro Arroio
Rio Cerro Cerro Cerro Cerro Rico
Rio Cerro Cerro Cerro Cerro Bonito
Rio Cerro Cerro Cerro Cerro Branco
Rio Cerro Cerro Cerro Cerro Pelotinhas
Rio Cerro Cerro Cerro Cerro Pelotão
Rio Cerro Cerro Cerro Cerro Pirrera
Rio Cerro Cerro Cerro Cerro Pirrites
Rio Cerro Cerro Cerro Cerro Soledade
Rio Cerro Cerro Cerro Cerro Capitão-mor
Rio Cerro Cerro Cerro Cerro Areão
Rio Cerro Cerro Cerro Cerro Goiabeira
Rio Cerro Cerro Cerro Cerro Goiabal
Rio Cerro Cerro Cerro Cerro Pinheiro
Rio Cerro Cerro Cerro Cerro Volta do Cipó
Rio Cerro Cerro Cerro Cerro Santa Rosa
Rio Cerro Cerro Cerro Cerro Fundo do Campo
Rio Cerro Cerro Cerro Cerro Desquite
Rio Cerro Cerro Cerro Cerro Pelotas
Rio Cerro Cerro Cerro Cerro Canoas
Rio Cerro Cerro Cerro Cerro Machadinho
Rio Cerro Cerro Cerro Cerro Morrinho
Rio Cerro Cerro Cerro Cerro Ribeirão
Rio Cerro Cerro Cerro Cerro Ponte Alta
Rio Cerro Cerro Cerro Cerro Bocaina
Rio Cerro Cerro Cerro Cerro Pinheiro
Rio Cerro Cerro Cerro Cerro Areão
Rio Cerro Cerro Cerro Cerro Capitão-mor
Rio Cerro Cerro Cerro Cerro Arroio
Rio Cerro Cerro Cerro Cerro Cerro Rico
Rio Cerro Cerro Cerro Cerro Cerro Bonito
Rio Cerro Cerro Cerro Cerro Cerro Branco
Rio Cerro Cerro Cerro Cerro Cerro Pelotinhas
Rio Cerro Cerro Cerro Cerro Cerro Pelotão
Rio Cerro Cerro Cerro Cerro Cerro Pirrera
Rio Cerro Cerro Cerro Cerro Cerro Pirrites
Rio Cerro Cerro Cerro Cerro Cerro Soledade
Rio Cerro Cerro Cerro Cerro Cerro Capitão-mor
Rio Cerro Cerro Cerro Cerro Cerro Areão
Rio Cerro Cerro Cerro Cerro Cerro Goiabeira
Rio Cerro Cerro Cerro Cerro Cerro Goiabal
Rio Cerro Cerro Cerro Cerro Cerro Pinheiro
Rio Cerro Cerro Cerro Cerro Cerro Volta do Cipó
Rio Cerro Cerro Cerro Cerro Cerro Santa Rosa
Rio Cerro Cerro Cerro Cerro Cerro Fundo do Campo
Rio Cerro Cerro Cerro Cerro Cerro Desquite
Rio Cerro Cerro Cerro Cerro Cerro Pelotas
Rio Cerro Cerro Cerro Cerro Cerro Canoas
Rio Cerro Cerro Cerro Cerro Cerro Machadinho
Rio Cerro Cerro Cerro Cerro Cerro Morrinho
Rio Cerro Cerro Cerro Cerro Cerro Ribeirão
Rio Cerro Cerro Cerro Cerro Cerro Ponte Alta
Rio Cerro Cerro Cerro Cerro Cerro Bocaina
Rio Cerro Cerro Cerro Cerro Cerro Pinheiro
Rio Cerro Cerro Cerro Cerro Cerro Areão
Rio Cerro Cerro Cerro Cerro Cerro Capitão-mor
Rio Cerro Cerro Cerro Cerro Cerro Arroio
Rio Cerro Cerro Cerro Cerro Cerro Cerro Rico
Rio Cerro Cerro Cerro Cerro Cerro Cerro Bonito
Rio Cerro Cerro Cerro Cerro Cerro Cerro Branco
Rio Cerro Cerro Cerro Cerro Cerro Cerro Pelotinhas
Rio Cerro Cerro Cerro Cerro Cerro Cerro Pelotão
Rio Cerro Cerro Cerro Cerro Cerro Cerro Pirrera
Rio Cerro Cerro Cerro Cerro Cerro Cerro Pirrites
Rio Cerro Cerro Cerro Cerro Cerro Cerro Soledade
Rio Cerro Cerro Cerro Cerro Cerro Cerro Capitão-mor
Rio Cerro Cerro Cerro Cerro Cerro Cerro Areão
Rio Cerro Cerro Cerro Cerro Cerro Cerro Goiabeira
Rio Cerro Cerro Cerro Cerro Cerro Cerro Goiabal
Rio Cerro Cerro Cerro Cerro Cerro Cerro Pinheiro
Rio Cerro Cerro Cerro Cerro Cerro Cerro Volta do Cipó
Rio Cerro Cerro Cerro Cerro Cerro Cerro Santa Rosa
Rio Cerro Cerro Cerro Cerro Cerro Cerro Fundo do Campo
Rio Cerro Cerro Cerro Cerro Cerro Cerro Desquite
Rio Cerro Cerro Cerro Cerro Cerro Cerro Pelotas
Rio Cerro Cerro Cerro Cerro Cerro Cerro Canoas
Rio Cerro Cerro Cerro Cerro Cerro Cerro Machadinho
Rio Cerro Cerro Cerro Cerro Cerro Cerro Morrinho
Rio Cerro Cerro Cerro Cerro Cerro Cerro Ribeirão
Rio Cerro Cerro Cerro Cerro Cerro Cerro Ponte Alta
Rio Cerro Cerro Cerro Cerro Cerro Cerro Bocaina
Rio Cerro Cerro Cerro Cerro Cerro Cerro Pinheiro
Rio Cerro Cerro Cerro Cerro Cerro Cerro Areão
Rio Cerro Cerro Cerro Cerro Cerro Cerro Capitão-mor
Rio Cerro Cerro Cerro Cerro Cerro Cerro Arroio
Rio Cerro Cerro Cerro Cerro Cerro Cerro Cerro Rico
Rio Cerro Cerro Cerro Cerro Cerro Cerro Cerro Bonito
Rio Cerro Cerro Cerro Cerro Cerro Cerro Cerro Branco
Rio Cerro Cerro Cerro Cerro Cerro Cerro Cerro Pelotinhas
Rio Cerro Cerro Cerro Cerro Cerro Cerro Cerro Pelotão
Rio Cerro Cerro Cerro Cerro Cerro Cerro Cerro Pirrera
Rio Cerro Cerro Cerro Cerro Cerro Cerro Cerro Pirrites
Rio Cerro Cerro Cerro Cerro Cerro Cerro Cerro Soledade
Rio Cerro Cerro Cerro Cerro Cerro Cerro Cerro Capitão-mor
Rio Cerro Cerro Cerro Cerro Cerro Cerro Cerro Areão
Rio Cerro Cerro Cerro Cerro Cerro Cerro Cerro Goiabeira
Rio Cerro Cerro Cerro Cerro Cerro Cerro Cerro Goiabal
Rio Cerro Cerro Cerro Cerro Cerro Cerro Cerro Pinheiro
Rio Cerro Cerro Cerro Cerro Cerro Cerro Cerro Volta do Cipó
Rio Cerro Cerro Cerro Cerro Cerro Cerro Cerro Santa Rosa
Rio Cerro Cerro Cerro Cerro Cerro Cerro Cerro Fundo do Campo
Rio Cerro Cerro Cerro Cerro Cerro Cerro Cerro Desquite
Rio Cerro Cerro Cerro Cerro Cerro Cerro Cerro Pelotas
Rio Cerro Cerro Cerro Cerro Cerro Cerro Cerro Canoas
Rio Cerro Cerro Cerro Cerro Cerro Cerro Cerro Machadinho
Rio Cerro Cerro Cerro Cerro Cerro Cerro Cerro Morrinho
Rio Cerro Cerro Cerro Cerro Cerro Cerro Cerro Ribeirão
Rio Cerro Cerro Cerro Cerro Cerro Cerro Cerro Ponte Alta
Rio Cerro Cerro Cerro Cerro Cerro Cerro Cerro Bocaina
Rio Cerro Cerro Cerro Cerro Cerro Cerro Cerro Pinheiro
Rio Cerro Cerro Cerro Cerro Cerro Cerro Cerro Areão
Rio Cerro Cerro Cerro Cerro Cerro Cerro Cerro Capitão-mor
Rio Cerro Cerro Cerro Cerro Cerro Cerro Cerro Arroio
Rio Cerro Cerro Cerro Cerro Cerro Cerro Cerro Cerro Rico
Rio Cerro Cerro Cerro Cerro Cerro Cerro Cerro Cerro Bonito
Rio Cerro Cerro Cerro Cerro Cerro Cerro Cerro Cerro Branco
Rio Cerro Cerro Cerro Cerro Cerro Cerro Cerro Cerro Pelotinhas
Rio Cerro Cerro Cerro Cerro Cerro Cerro Cerro Cerro Pelotão
Rio Cerro Cerro Cerro Cerro Cerro Cerro Cerro Cerro Pirrera
Rio Cerro Cerro Cerro Cerro Cerro Cerro Cerro Cerro Pirrites
Rio Cerro Cerro Cerro Cerro Cerro Cerro Cerro Cerro Soledade
Rio Cerro Cerro Cerro Cerro Cerro Cerro Cerro Cerro Capitão-mor
Rio Cerro Cerro Cerro Cerro Cerro Cerro Cerro Cerro Areão
Rio Cerro Cerro Cerro Cerro Cerro Cerro Cerro Cerro Goiabeira
Rio Cerro Cerro Cerro Cerro Cerro Cerro Cerro Cerro Goiabal
Rio Cerro Cerro Cerro Cerro Cerro Cerro Cerro Cerro Pinheiro
Rio Cerro Cerro Cerro Cerro Cerro Cerro Cerro Cerro Volta do Cipó
Rio Cerro Cerro Cerro Cerro Cerro Cerro Cerro Cerro Santa Rosa
Rio Cerro Cerro Cerro Cerro Cerro Cerro Cerro Cerro Fundo do Campo
Rio Cerro Cerro Cerro Cerro Cerro Cerro Cerro Cerro Desquite
Rio Cerro Cerro Cerro Cerro Cerro Cerro Cerro Cerro Pelotas
Rio Cerro Cerro Cerro Cerro Cerro Cerro Cerro Cerro Canoas
Rio Cerro Cerro Cerro Cerro Cerro Cerro Cerro Cerro Machadinho
Rio Cerro Cerro Cerro Cerro Cerro Cerro Cerro Cerro Morrinho
Rio Cerro Cerro Cerro Cerro Cerro Cerro Cerro Cerro Ribeirão
Rio Cerro Cerro Cerro Cerro Cerro Cerro Cerro Cerro Ponte Alta
Rio Cerro Cerro Cerro Cerro Cerro Cerro Cerro Cerro Bocaina
Rio Cerro Cerro Cerro Cerro Cerro Cerro Cerro Cerro Pinheiro
Rio Cerro Cerro Cerro Cerro Cerro Cerro Cerro Cerro Areão
Rio Cerro Cerro Cerro Cerro Cerro Cerro Cerro Cerro Capitão-mor
Rio Cerro Cerro Cerro Cerro Cerro Cerro Cerro Cerro Arroio
Rio Cerro Cerro Cerro Cerro Cerro Cerro Cerro Cerro Cerro Rico
Rio Cerro Cerro Cerro Cerro Cerro Cerro Cerro Cerro Cerro Bonito
Rio Cerro Cerro Cerro Cerro Cerro Cerro Cerro Cerro Cerro Branco
Rio Cerro Cerro Cerro Cerro Cerro Cerro Cerro Cerro Cerro Pelotinhas
Rio Cerro Cerro Cerro Cerro Cerro Cerro Cerro Cerro Cerro Pelotão
Rio Cerro Cerro Cerro Cerro Cerro Cerro Cerro Cerro Cerro Pirrera
Rio Cerro Cerro Cerro Cerro Cerro Cerro Cerro Cerro Cerro Pirrites
Rio Cerro Cerro Cerro Cerro Cerro Cerro Cerro Cerro Cerro Soledade
Rio Cerro Cerro Cerro Cerro Cerro Cerro Cerro Cerro Cerro Capitão-mor
Rio Cerro Cerro Cerro Cerro Cerro Cerro Cerro Cerro Cerro Areão
Rio Cerro Cerro Cerro Cerro Cerro Cerro Cerro Cerro Cerro Goiabeira
Rio Cerro Cerro Cerro Cerro Cerro Cerro Cerro Cerro Cerro Goiabal
Rio Cerro Cerro Cerro Cerro Cerro Cerro Cerro Cerro Cerro Pinheiro
Rio Cerro Cerro Cerro Cerro Cerro Cerro Cerro Cerro Cerro Volta do Cipó
Rio Cerro Cerro Cerro Cerro Cerro Cerro Cerro Cerro Cerro Santa Rosa
Rio Cerro Cerro Cerro Cerro Cerro Cerro Cerro Cerro Cerro Fundo do Campo
Rio Cerro Cerro Cerro Cerro Cerro Cerro Cerro Cerro Cerro Desquite
Rio Cerro Cerro Cerro Cerro Cerro Cerro Cerro Cerro Cerro Pelotas
Rio Cerro Cerro Cerro Cerro Cerro Cerro Cerro Cerro Cerro Canoas
Rio Cerro Cerro Cerro Cerro Cerro Cerro Cerro Cerro Cerro Machadinho
Rio Cerro Cerro Cerro Cerro Cerro Cerro Cerro Cerro Cerro Morrinho
Rio Cerro Cerro Cerro Cerro Cerro Cerro Cerro Cerro Cerro Ribeirão
Rio Cerro Cerro Cerro Cerro Cerro Cerro Cerro Cerro Cerro Ponte Alta
Rio Cerro Cerro Cerro Cerro Cerro Cerro Cerro Cerro Cerro Bocaina
Rio Cerro Cerro Cerro Cerro Cerro Cerro Cerro Cerro Cerro Pinheiro
Rio Cerro Cerro Cerro Cerro Cerro Cerro Cerro Cerro Cerro Areão
Rio Cerro Cerro Cerro Cerro Cerro Cerro Cerro Cerro Cerro Capitão-mor
Rio Cerro Cerro Cerro Cerro Cerro Cerro Cerro Cerro Cerro Arroio
Rio Cerro Cerro Cerro Cerro Cerro Cerro Cerro Cerro Cerro Cerro Rico
Rio Cerro Cerro Cerro Cerro Cerro Cerro Cerro Cerro Cerro Cerro Bonito
Rio Cerro Cerro Cerro Cerro Cerro Cerro Cerro Cerro Cerro Cerro Branco
Rio Cerro Cerro Cerro Cerro Cerro Cerro Cerro Cerro Cerro Cerro Pelotinhas
Rio Cerro Cerro Cerro Cerro Cerro Cerro Cerro Cerro Cerro Cerro Pelotão
Rio Cerro Cerro Cerro Cerro Cerro Cerro Cerro Cerro Cerro Cerro Pirrera
Rio Cerro Cerro Cerro Cerro Cerro Cerro Cerro Cerro Cerro Cerro Pirrites
Rio Cerro Cerro Cerro Cerro Cerro Cerro Cerro Cerro Cerro Cerro Soledade
Rio Cerro Cerro Cerro Cerro Cerro Cerro Cerro Cerro Cerro Cerro Capitão-mor
Rio Cerro Cerro Cerro Cerro Cerro Cerro Cerro Cerro Cerro Cerro Areão
Rio Cerro Cerro Cerro Cerro Cerro Cerro Cerro Cerro Cerro Cerro Goiabeira
Rio Cerro Cerro Cerro Cerro Cerro Cerro Cerro Cerro Cerro Cerro Goiabal
Rio Cerro Cerro Cerro Cerro Cerro Cerro Cerro Cerro Cerro Cerro Pinheiro
Rio Cerro Cerro Cerro Cerro Cerro Cerro Cerro Cerro Cerro Cerro Volta do Cipó
Rio Cerro Cerro Cerro Cerro Cerro Cerro Cerro Cerro Cerro Cerro Santa Rosa
Rio Cerro Cerro Cerro Cerro Cerro Cerro Cerro Cerro Cerro Cerro Fundo do Campo
Rio Cerro Cerro Cerro Cerro Cerro Cerro Cerro Cerro Cerro Cerro Desquite
Rio Cerro Cerro Cerro Cerro Cerro Cerro Cerro Cerro Cerro Cerro Pelotas
Rio Cerro Cerro Cerro Cerro Cerro Cerro Cerro Cerro Cerro Cerro Canoas
Rio Cerro Cerro Cerro Cerro Cerro Cerro Cerro Cerro Cerro Cerro Machadinho
Rio Cerro Cerro Cerro Cerro Cerro Cerro Cerro Cerro Cerro Cerro Morrinho
Rio Cerro Cerro Cerro Cerro Cerro Cerro Cerro Cerro Cerro Cerro Ribeirão
Rio Cerro Cerro Cerro Cerro Cerro Cerro Cerro Cerro Cerro Cerro Ponte Alta
Rio Cerro Cerro Cerro Cerro Cerro Cerro Cerro Cerro Cerro Cerro Bocaina
Rio Cerro Cerro Cerro Cerro Cerro Cerro Cerro Cerro Cerro Cerro Pinheiro
Rio Cerro Cerro Cerro Cerro Cerro Cerro Cerro Cerro Cerro Cerro Areão
Rio Cerro Cerro Cerro Cerro Cerro Cerro Cerro Cerro Cerro Cerro Capitão-mor
Rio Cerro Cerro Cerro Cerro Cerro Cerro Cerro Cerro Cerro Cerro Arroio
Rio Cerro Cerro Cerro Cerro Cerro Cerro Cerro Cerro Cerro Cerro Cerro Rico
Rio Cerro Cerro Cerro Cerro Cerro Cerro Cerro Cerro Cerro Cerro Cerro Bonito
Rio Cerro Cerro Cerro Cerro Cerro Cerro Cerro Cerro Cerro Cerro Cerro Branco
Rio Cerro Cerro Cerro Cerro Cerro Cerro Cerro Cerro Cerro Cerro Cerro Pelotinhas
Rio Cerro Cerro Cerro Cerro Cerro Cerro Cerro Cerro Cerro Cerro Cerro Pelotão
Rio Cerro Cerro Cerro Cerro Cerro Cerro Cerro Cerro Cerro Cerro Cerro Pirrera
Rio Cerro Cerro Cerro Cerro Cerro Cerro Cerro Cerro Cerro Cerro Cerro Pirrites
Rio Cerro Cerro Cerro Cerro Cerro Cerro Cerro Cerro Cerro Cerro Cerro Soledade
Rio Cerro Cerro Cerro Cerro Cerro Cerro Cerro Cerro Cerro Cerro Cerro Capitão-mor
Rio Cerro Cerro Cerro Cerro Cerro Cerro Cerro Cerro Cerro Cerro Cerro Areão
Rio Cerro Cerro Cerro Cerro Cerro Cerro Cerro Cerro Cerro Cerro Cerro Goiabeira
Rio Cerro Cerro Cerro Cerro Cerro Cerro Cerro Cerro Cerro Cerro Cerro Goiabal
Rio Cerro Cerro Cerro Cerro Cerro Cerro Cerro Cerro Cerro Cerro Cerro Pinheiro
Rio Cerro Cerro Cerro Cerro Cerro Cerro Cerro Cerro Cerro Cerro Cerro Volta do Cipó
Rio Cerro Cerro Cerro Cerro Cerro Cerro Cerro Cerro Cerro Cerro Cerro Santa Rosa
Rio Cerro Cerro Cerro Cerro Cerro Cerro Cerro Cerro Cerro Cerro Cerro Fundo do Campo
Rio Cerro Cerro Cerro Cerro Cerro Cerro Cerro Cerro Cerro Cerro Cerro Desquite
Rio Cerro Cerro Cerro Cerro Cerro Cerro Cerro Cerro Cerro Cerro Cerro Pelotas
Rio Cerro Cerro Cerro Cerro Cerro Cerro Cerro Cerro Cerro Cerro Cerro Canoas
Rio Cerro Cerro Cerro Cerro Cerro Cerro Cerro Cerro Cerro Cerro Cerro Machadinho
Rio Cerro Cerro Cerro Cerro Cerro Cerro Cerro Cerro Cerro Cerro Cerro Morrinho
Rio Cerro Cerro Cerro Cerro Cerro Cerro Cerro Cerro Cerro Cerro Cerro Ribeirão
Rio Cerro Cerro Cerro Cerro Cerro Cerro Cerro Cerro Cerro Cerro Cerro Ponte Alta
Rio Cerro Cerro Cerro Cerro Cerro Cerro Cerro Cerro Cerro Cerro Cerro Bocaina
Rio Cerro Cerro Cerro Cerro Cerro Cerro Cerro Cerro Cerro Cerro Cerro Pinheiro
Rio Cerro Cerro Cerro Cerro Cerro Cerro Cerro Cerro Cerro Cerro Cerro Areão
Rio Cerro Cerro Cerro Cerro Cerro Cerro Cerro Cerro Cerro Cerro Cerro Capitão-mor
Rio Cerro Cerro Cerro Cerro Cerro Cerro Cerro Cerro Cerro Cerro Cerro Arroio
Rio Cerro Cerro Cerro Cerro Cerro Cerro Cerro Cerro Cerro Cerro Cerro Cerro Rico
Rio Cerro Cerro Cerro Cerro Cerro Cerro Cerro Cerro Cerro Cerro Cerro Cerro Bonito
Rio Cerro Cerro Cerro Cerro Cerro Cerro Cerro Cerro Cerro Cerro Cerro Cerro Branco
Rio Cerro Cerro Cerro Cerro Cerro Cerro Cerro Cerro Cerro Cerro Cerro Cerro Pelotinhas
Rio Cerro Cerro Cerro Cerro Cerro Cerro Cerro Cerro Cerro Cerro Cerro Cerro Pelotão
Rio Cerro Cerro Cerro Cerro Cerro Cerro Cerro Cerro Cerro Cerro Cerro Cerro Pirrera
Rio Cerro Cerro Cerro Cerro Cerro Cerro Cerro Cerro Cerro Cerro Cerro Cerro Pirrites
Rio Cerro Cerro Cerro Cerro Cerro Cerro Cerro Cerro Cerro Cerro Cerro Cerro Soledade
Rio Cerro Cerro Cerro Cerro Cerro Cerro Cerro Cerro Cerro Cerro Cerro Cerro Capitão-mor
Rio Cerro Cerro Cerro Cerro Cerro Cerro Cerro Cerro Cerro Cerro Cerro Cerro Areão
Rio Cerro Cerro Cerro Cerro Cerro Cerro Cerro Cerro Cerro Cerro Cerro Cerro Goiabeira
Rio Cerro Cerro Cerro Cerro Cerro Cerro Cerro Cerro Cerro Cerro Cerro Cerro Goiabal
Rio Cerro Cerro Cerro Cerro Cerro Cerro Cerro Cerro Cerro Cerro Cerro Cerro Pinheiro
Rio Cerro Cerro Cerro Cerro Cerro Cerro Cerro Cerro Cerro Cerro Cerro Cerro Volta do Cipó
Rio Cerro Cerro Cerro Cerro Cerro Cerro Cerro Cerro Cerro Cerro Cerro Cerro Santa Rosa
Rio Cerro Cerro Cerro Cerro Cerro Cerro Cerro Cerro Cerro Cerro Cerro Cerro Fundo do Campo
Rio Cerro Cerro Cerro Cerro Cerro Cerro Cerro Cerro Cerro Cerro Cerro Cerro Desquite
Rio Cerro Cerro Cerro Cerro Cerro Cerro Cerro Cerro Cerro Cerro Cerro Cerro Pelotas
Rio Cerro Cerro Cerro Cerro Cerro Cerro Cerro Cerro Cerro Cerro Cerro Cerro Canoas
Rio Cerro Cerro Cerro Cerro Cerro Cerro Cerro Cerro Cerro Cerro Cerro Cerro Machadinho
Rio Cerro Cerro Cerro Cerro Cerro Cerro Cerro Cerro Cerro Cerro Cerro Cerro Morrinho
Rio Cerro Cerro Cerro Cerro Cerro Cerro Cerro Cerro Cerro Cerro Cerro Cerro Ribeirão
Rio Cerro Cerro Cerro Cerro Cerro Cerro Cerro Cerro Cerro Cerro Cerro Cerro Ponte Alta
Rio Cerro Cerro Cerro Cerro Cerro Cerro Cerro Cerro Cerro Cerro Cerro Cerro Bocaina
Rio Cerro Cerro Cerro Cerro Cerro Cerro Cerro Cerro Cerro Cerro Cerro Cerro Pinheiro
Rio Cerro Cerro Cerro Cerro Cerro Cerro Cerro Cerro Cerro Cerro Cerro Cerro Areão
Rio Cerro Cerro Cerro Cerro Cerro Cerro Cerro Cerro Cerro Cerro Cerro Cerro Capitão-mor
Rio Cerro Cerro Cerro Cerro Cerro Cerro Cerro Cerro Cerro Cerro Cerro Cerro Arroio
Rio Cerro Cerro Cerro Cerro Cerro Cerro Cerro Cerro Cerro Cerro Cerro Cerro Cerro Rico
Rio Cerro Cerro Cerro Cerro Cerro Cerro Cerro Cerro Cerro Cerro Cerro Cerro Cerro Bonito
Rio Cerro Cerro Cerro Cerro Cerro Cerro Cerro Cerro Cerro Cerro Cerro Cerro Cerro Branco
Rio Cerro Cerro Cerro Cerro Cerro Cerro Cerro Cerro Cerro Cerro Cerro Cerro Cerro Pelotinhas
Rio Cerro Cerro Cerro Cerro Cerro Cerro Cerro Cerro Cerro Cerro Cerro Cerro Cerro Pelotão
Rio Cerro Cerro Cerro Cerro Cerro Cerro Cerro Cerro Cerro Cerro Cerro Cerro Cerro Pirrera
Rio Cerro Cerro Cerro Cerro Cerro Cerro Cerro Cerro Cerro Cerro Cerro Cerro Cerro Pirrites
Rio Cerro Cerro Cerro Cerro Cerro Cerro Cerro Cerro Cerro Cerro Cerro Cerro Cerro Soledade
Rio Cerro Cerro Cerro Cerro Cerro Cerro Cerro Cerro Cerro Cerro Cerro Cerro Cerro Capitão-mor
Rio Cerro Cerro Cerro Cerro Cerro Cerro Cerro Cerro Cerro Cerro Cerro Cerro Cerro Areão
Rio Cerro Cerro Cerro Cerro Cerro Cerro Cerro Cerro Cerro Cerro Cerro Cerro Cerro Goiabeira
Rio Cerro Cerro Cerro Cerro Cerro Cerro Cerro Cerro Cerro Cerro Cerro Cerro Cerro Goiabal
Rio Cerro Cerro Cerro Cerro Cerro Cerro Cerro Cerro Cerro Cerro Cerro Cerro Cerro Pinheiro
Rio Cerro Cerro Cerro Cerro Cerro Cerro Cerro Cerro Cerro Cerro Cerro Cerro Cerro Volta do Cipó
Rio Cerro Cerro Cerro Cerro Cerro Cerro Cerro Cerro Cerro Cerro Cerro Cerro Cerro Santa Rosa
Rio Cerro Cerro Cerro Cerro Cerro Cerro Cerro Cerro Cerro Cerro Cerro Cerro Cerro Fundo do Campo
Rio Cerro Cerro Cerro Cerro Cerro Cerro Cerro Cerro Cerro Cerro Cerro Cerro Cerro Desquite
Rio Cerro Cerro Cerro Cerro Cerro Cerro Cerro Cerro Cerro Cerro Cerro Cerro Cerro Pelotas
Rio Cerro Cerro Cerro Cerro Cerro Cerro Cerro Cerro Cerro Cerro Cerro Cerro Cerro Canoas
Rio Cerro Cerro Cerro Cerro Cerro Cerro Cerro Cerro Cerro Cerro Cerro Cerro Cerro Machadinho
Rio Cerro Cerro Cerro Cerro Cerro Cerro Cerro Cerro Cerro Cerro Cerro Cerro Cerro Morrinho
Rio Cerro Cerro Cerro Cerro Cerro Cerro Cerro Cerro Cerro Cerro Cerro Cerro Cerro Ribeirão
Rio Cerro Cerro Cerro Cerro Cerro Cerro Cerro Cerro Cerro Cerro Cerro Cerro Cerro Ponte Alta
Rio Cerro Cerro Cerro Cerro Cerro Cerro Cerro Cerro Cerro Cerro Cerro Cerro Cerro Bocaina
Rio Cerro Cerro Cerro Cerro Cerro Cerro Cerro Cerro Cerro Cerro Cerro Cerro Cerro Pinheiro
Rio Cerro Cerro Cerro Cerro Cerro Cerro Cerro Cerro Cerro Cerro Cerro Cerro Cerro Areão
Rio Cerro Cerro Cerro Cerro Cerro Cerro Cerro Cerro Cerro Cerro Cerro Cerro Cerro Capitão-mor
Rio Cerro Cerro Cerro Cerro Cerro Cerro Cerro Cerro Cerro Cerro Cerro Cerro Cerro Arroio
Rio Cerro Cerro Cerro Cerro Cerro Cerro Cerro Cerro Cerro Cerro Cerro Cerro Cerro Cerro Rico
Rio Cerro Cerro Cerro Cerro Cerro Cerro Cerro Cerro Cerro Cerro Cerro Cerro Cerro Cerro Bonito
Rio Cerro Cerro Cerro Cerro Cerro Cerro Cerro Cerro Cerro Cerro Cerro Cerro Cerro Cerro Branco
Rio Cerro Cerro Cerro Cerro Cerro Cerro Cerro Cerro Cerro Cerro Cerro Cerro Cerro Cerro Pelotinhas
Rio Cerro Cerro Cerro Cerro Cerro Cerro Cerro Cerro Cerro Cerro Cerro Cerro Cerro Cerro Pelotão
Rio Cerro Cerro Cerro Cerro Cerro Cerro Cerro Cerro Cerro Cerro Cerro Cerro Cerro Cerro Pirrera
Rio Cerro Cerro Cerro Cerro Cerro Cerro Cerro Cerro Cerro Cerro Cerro Cerro Cerro Cerro Pirrites
Rio Cerro Cerro Cerro Cerro Cerro Cerro Cerro Cerro Cerro Cerro Cerro Cerro Cerro Cerro Soledade
Rio Cerro Cerro Cerro Cerro Cerro Cerro Cerro Cerro Cerro Cerro Cerro Cerro Cerro Cerro Capitão-mor
Rio Cerro Cerro Cerro Cerro Cerro Cerro Cerro Cerro Cerro Cerro Cerro Cerro Cerro Cerro Areão
Rio Cerro Cerro Cerro Cerro Cerro Cerro Cerro Cerro Cerro Cerro Cerro Cerro Cerro Cerro Goiabeira
Rio Cerro Cerro Cerro Cerro Cerro Cerro Cerro Cerro Cerro Cerro Cerro Cerro Cerro Cerro Goiabal
Rio Cerro Cerro Cerro Cerro Cerro Cerro Cerro Cerro Cerro Cerro Cerro Cerro Cerro Cerro Pinheiro
Rio Cerro Cerro Cerro Cerro Cerro Cerro Cerro Cerro Cerro Cerro Cerro Cerro Cerro Cerro Volta do Cipó
Rio Cerro Cerro Cerro Cerro Cerro Cerro Cerro Cerro Cerro Cerro Cerro Cerro Cerro Cerro Santa Rosa
Rio Cerro Cerro Cerro Cerro Cerro Cerro Cerro Cerro Cerro Cerro Cerro Cerro Cerro Cerro Fundo do Campo
Rio Cerro Cerro Cerro Cerro Cerro Cerro Cerro Cerro Cerro Cerro Cerro Cerro Cerro Cerro Desquite
Rio Cerro Cerro Cerro Cerro Cerro Cerro Cerro Cerro Cerro Cerro Cerro Cerro Cerro Cerro Pelotas
Rio Cerro Cerro Cerro Cerro Cerro Cerro Cerro Cerro Cerro Cerro Cerro Cerro Cerro Cerro Canoas
Rio Cerro Cerro Cerro Cerro Cerro Cerro Cerro Cerro Cerro Cerro Cerro Cerro Cerro Cerro Machadinho
Rio Cerro Cerro Cerro Cerro Cerro Cerro Cerro Cerro Cerro Cerro Cerro Cerro Cerro Cerro Morrinho
Rio Cerro Cerro Cerro Cerro Cerro Cerro Cerro Cerro Cerro Cerro Cerro Cerro Cerro Cerro Ribeirão
Rio Cerro Cerro Cerro Cerro Cerro Cerro Cerro Cerro Cerro Cerro Cerro Cerro Cerro Cerro Ponte Alta
Rio Cerro Cerro Cerro Cerro Cerro Cerro Cerro Cerro Cerro Cerro Cerro Cerro Cerro Cerro Bocaina
Rio Cerro Cerro Cerro Cerro Cerro Cerro Cerro Cerro Cerro Cerro Cerro Cerro Cerro Cerro Pinheiro
Rio