SECRETARIA DE PLANEJAMENTO DA PRESIDÊNCIA DA REPÚBLICA
IBGE — DIRETORIA DE GEODÉSIA E CARTOGRAFIA
SUPERINTENDÊNCIA DE CARTOGRAFIA
CARTA DO BRASIL - ESC. 1: 50 000

SÃO BENTO BAIXO

FOLHA SH-22-X-A-VI-2

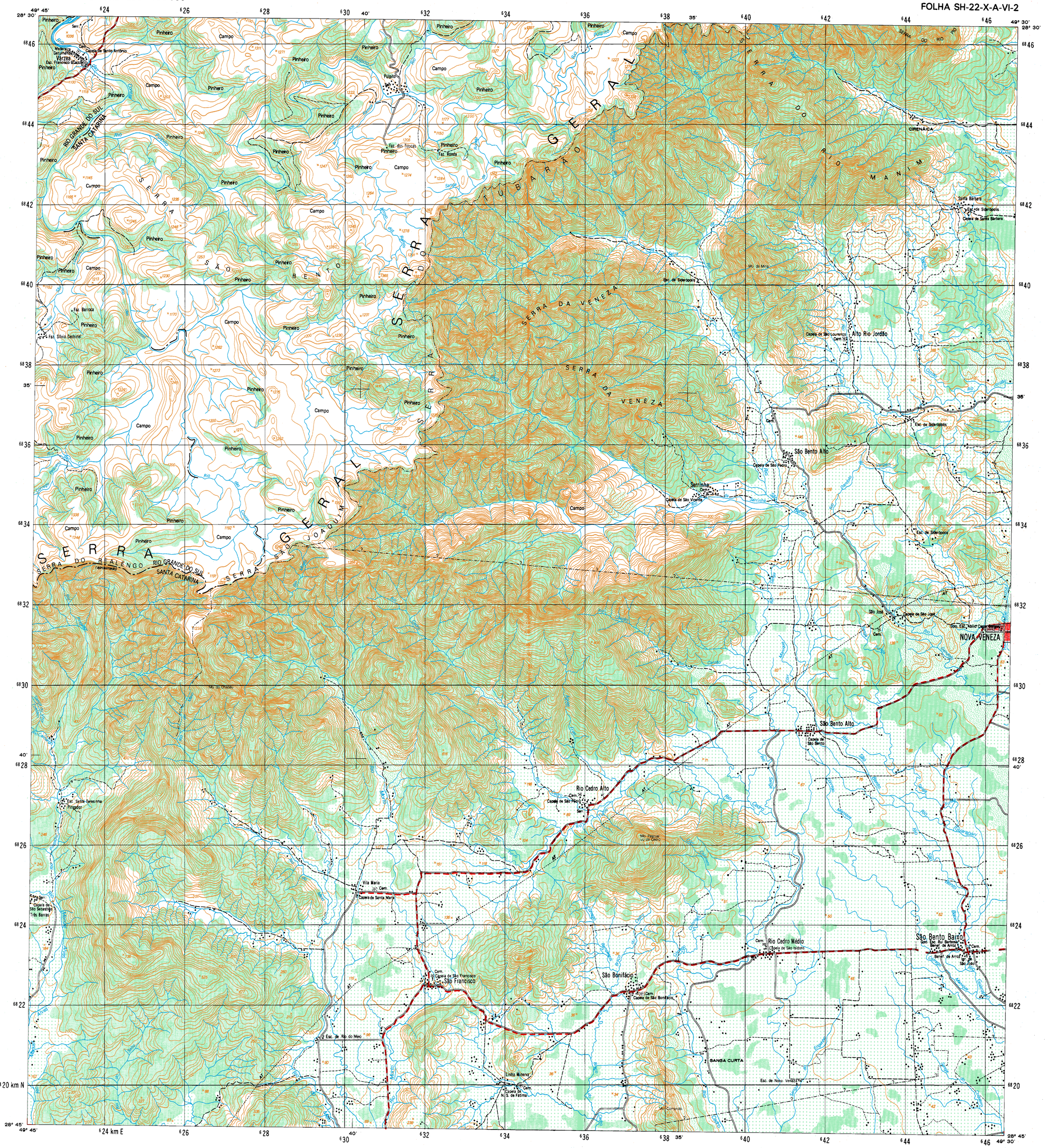

PROJEÇÃO UNIVERSAL TRANSVERSA DE MERCATOR

LOCALIDADES

Mais de 100 000 habitantes	CIDADE
De 50 000 a 100 000 habitantes	CIDADE
De 20 000 a 50 000 habitantes	CIDADE
De 5 000 a 20 000 habitantes	CIDADE
Até 5 000 habitantes	CIDADE
Vila	Vila
Povoado	Povoado
Núcleo ou propriedade rural	Núcleo

LIMITES
- Internacional
- Interestadual
- Intermunicipal
- Áreas especiais

ESTRADAS DE RODAGEM
- Auto-estrada
- Pavimentada
- Sem pavimentação
- Caminho. Trilha
- Identificação de rodovias

ESTRADAS-DE-FERRO
- Bitola normal ou larga
- Bitola estreita
- Caminho aéreo (cabo)
- Linha telefônica e telegráfica
- Linha de energia elétrica

tráfego permanente: 2 ou mais vias; 1 ou 2 vias
tráfego periódico
federal; estadual
via simples; 2 ou mais vias
Tel.; Telég.
BT; AT

Pontos de controle

Altitudes: Horizontal △ Vertical ×
Horizontal e vertical △ 956
Comprovada ×573 Não comprovada ×573
Estação Gravimétrica .E G

ARTICULAÇÃO DA FOLHA

SÃO JOAQUIM	BOM JARDIM DA SERRA	ORLEÃES
SILVEIRA	SÃO BENTO BAIXO	CRICIÚMA
JACINTO MACHADO	TURVO	ARARANGUÁ

LOCALIZAÇÃO DA FOLHA NO ESTADO

54° 48° 26° 29°

ESCALA 1: 50 000

1000 m 0 1000 2000 3000 m

Eqüidistância das curvas de nível: 20 metros

Origem da quilometragem: Equador e Meridiano 51° W. Gr., acrescidas as constantes 10 000 km e 500 km, respectivamente

Datum vertical: marégrafo Imbituba, SC
Datum horizontal: Córrego Alegre, MG

Levantamento estereofotogramétrico topográfico regular
Aerofotografias - 1966; apoio suplementar executado em 1966 pela Superintendência de Geodésia; aerotriangulação, restituição e preparo para impressão realizados pela Superintendência de Cartografia – IBGE
Reambulação executada em 1970 pelo Departamento Estadual de Geografia e Cartografia do Estado de Santa Catarina

Esta folha foi preparada e impressa em decorrência do Convênio entre o IBGE e a Secretaria de Tecnologia e Meio Ambiente do Estado de Santa Catarina/SUDESUL

DIRETORIA DE GEODÉSIA E CARTOGRAFIA

PRIMEIRA EDIÇÃO — 1976

DIREITOS DE REPRODUÇÃO RESERVADOS

Impressa no Centro de Serviços Gráficos do IBGE

A DIRETORIA DE GEODÉSIA E CARTOGRAFIA agradece a gentileza da comunicação de falhas ou omissões verificadas nesta Folha

HIDROGRAFIA
- Mangue. Salina
- Curso-d'água intermitente
- Lago ou lagoa intermitente
- Terreno sujeito a inundação
- Brejo ou pântano
- Poço (água). Nascente
- Salto, cascata ou catarata
- Cachoeira
- Corredeira, rápido, travessão
- Barragens: terra, alvenaria
- Fundeadouro
- Areia
- Campo de emergência. Farol
- Igreja. Escola. Mina

VEGETAÇÃO
- Mata, floresta. Cerrado, macega, caatinga
- Culturas: permanente, temporária

DIVISÃO ADMINISTRATIVA

1 – BOM JARDIM DA SERRA (SC)
2 – BOM JESUS (RS)
3 – SIDERÓPOLIS (SC)
4 – MELEIRO (SC)
5 – NOVA VENEZA (SC)
6 – CRICIÚMA (SC)

DECLINAÇÃO MAGNÉTICA 1976 E CONVERGÊNCIA MERIDIANA DO CENTRO DA FOLHA

NM NQ NG
12° 22' 0° 39' 31''

A DECLINAÇÃO MAGNÉTICA CRESCE 9' ANUALMENTE

Usar exclusivamente os dados numéricos

SÃO BENTO BAIXO (SC-RS)