MINISTÉRIO DO PLANEJAMENTO E COORDENAÇÃO GERAL
FUNDAÇÃO IBGE - INSTITUTO BRASILEIRO DE GEOGRAFIA
DEPARTAMENTO DE CARTOGRAFIA
CARTA DO BRASIL - ESC. 1:50 000

TABATINGA

FÔLHA SF-22-X-D-V-2

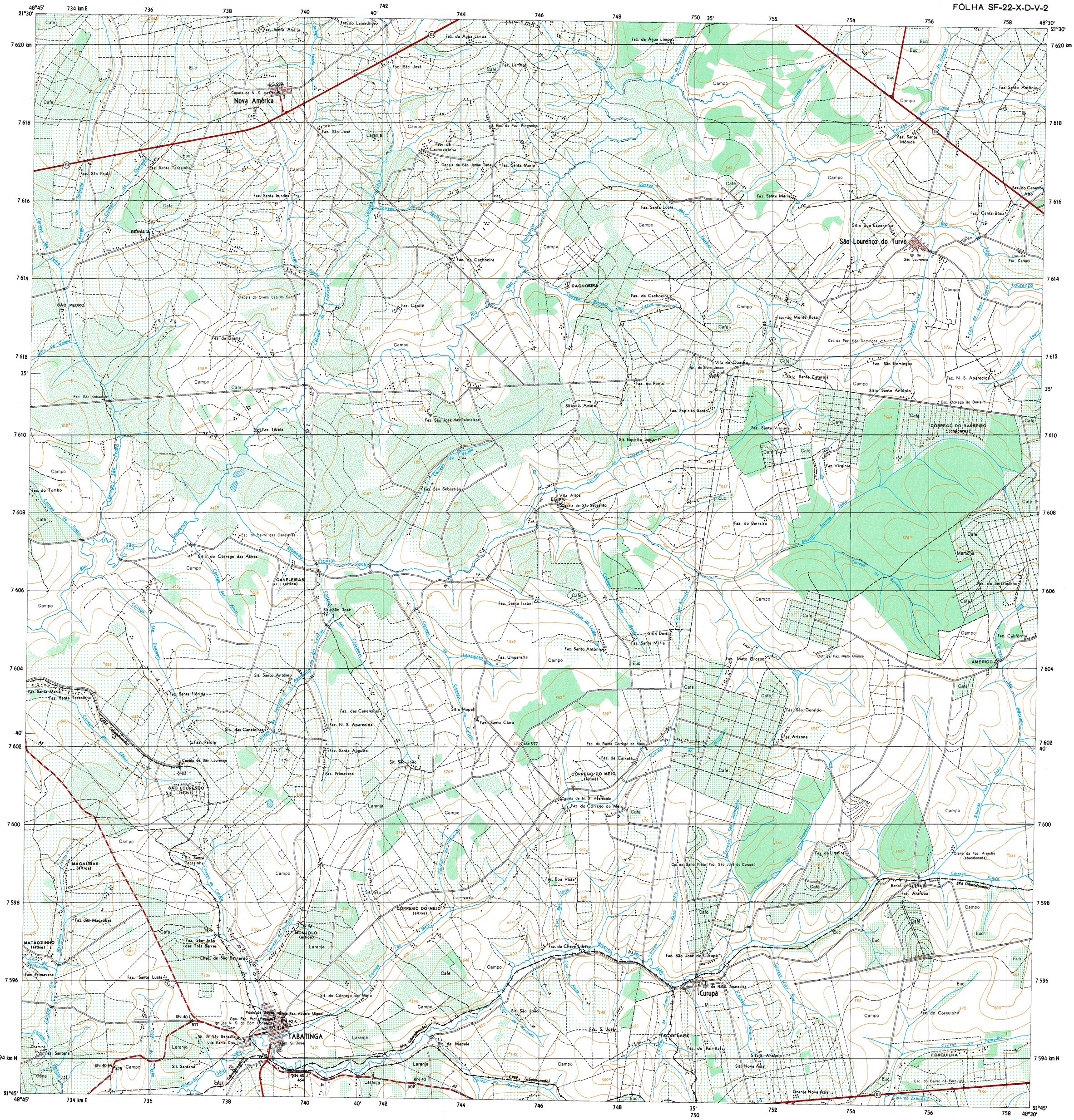
Nova América
BENÁLIA
SÃO PEDRO
CACHOEIRA
São Lourenço do Turvo
CANELEIRAS (sítios)
CORREGO DO BARREIRO (sítios)
AMÉRICO
SÃO LOURENÇO (sítios)
CORREGO DO MEIO (sítios)
MACAÚBAS (sítios)
MATÃOZINHO (sítios)
MONJOLO (sítios)
TABATINGA
Curupá
FORQUILHA
Faz. Santa Anália
Faz. da Água Limpa
Faz. São José
Faz. Lambari
Faz. Santa Teresinha
Faz. São Paulo
Faz. Santa Lurdes
Faz. da Cachoeirinha
Faz. Santa Maria
Faz. Santa Lúcia
Faz. da Cachoeira
Faz. Capilé
Faz. da Grama
Faz. do Monte Rosa
Faz. do Ponto
Faz. Espírito Santo
Faz. Santa Virgínia
Faz. Virgínia
Faz. São Domingos
Faz. N. S. Aparecida
Faz. Santa Mônica
Faz. Santo Antônio
Faz. do Catamby Alto
Faz. Canta-Bôca
Faz. Tibaia
Faz. São José das Palmeiras
Faz. São Sebastião
Faz. do Barreiro
Faz. do Tombo
Faz. Santa Isabel
Faz. Umuarama
Faz. Santa Florida
Faz. Santa Clara
Faz. N. S. Aparecida
Faz. Palola
Faz. Santa Augusta
Faz. Primavera
Faz. Boa Vista
Faz. Santa Luzia
Faz. do Corguinho
Faz. Mato Grosso
Faz. São Geraldo
Faz. Arizona
Faz. Califórnia
Faz. do Sertãozinho
Faz. Araruba
Faz. da Estiva
Faz. do Palmital
Faz. S. José
Faz. do Limeira
Faz. da Chave Ibéro
Faz. São José do Curupá
Faz. do Córrego do Meio
Faz. da Caixeta
Faz. das Caneleiras
Faz. das Macaúbas
Sítio do Córrego das Almas
Sít. São José
Sít. Santo Antônio
Sít. Santana
Sít. São João
Sít. São Luís
Sít. do Córrego do Meio
Sít. da Macela
Sít. Nova Asia
Sít. S. Antônio
Sítio Mapeli
Sítio Dotti
Sítio S. Amaro
Sítio Santa Catarina
Sítio Santo Antônio
Sítio Boa Esperança
Vila do Quadro
Vila Alice
Igr. de São Lourenço
Igr. de N. S. Aparecida
Igr. de São Benedito
Igr. do Zabumbê
Capela de São Lourenço
Capela do Divino Espírito Santo
Capela de São Sebastião
Esc. do Bairro Córrego do Meio
Esc. do Bairro da Forquilha
Esc. Córrego do Barreiro
Granja Nova Asia
Olaria da Faz. Araruba (abandonada)
EFA (abandonada)
CPEF (abandonada)
RN 40 L
RN 40 M
RN 40 K
RN 40 I
EG 977
EG 978
EG 979
Rio Turvo
Rio Lourenço
Rio Jacaré
Rio Macaúbas
Rio Jacaú
Rio Jacuí
Rio Tabatinga
Rio Cabaz
Rio Chaminé
Rio Cana
Rio Fundo
Rio Jacutinga
Rio Jacutinga
Rio Jacutinga