

ELEMENTOS PLANIMÉTRICOS

Estações
Linha elétrica
Muro de arrimo
Caminho de ferro
Caminho de terra
Linha telefônica
Linha de metrô

CONVENÇÕES CARTOGRÁFICAS

ELEMENTOS ALTIMÉTRICOS
Plano hipotético
Plano horizontal
Plano vertical
Plano inclinado
Plano de declividade constante
Plano de declividade variável
Plano de declividade zero

ELEMENTOS DE HIDROGRAFIA
Rio
Lago
Lagoa
Linha de costa
Linha de praia
Linha de areia
Linha de cascalho
Linha de seixos
Linha de pedras
Linha de cascalho e pedras
Linha de areia, cascalho e pedras
Linha de areia, cascalho e pedras e mata
Linha de areia, cascalho e pedras, mata e mata secundária

CONVENÇÕES TEMÁTICAS

Linha
Distrito
Sub-Distrito
Identificação
Distrito
Sub-Distrito

LIMITES
internacional
intermunicipal
áreas especiais

MAPA MUNICIPAL

Escala: 1 : 100.000

Ministério do Planejamento, Orçamento e Gestão
IBGE
Sento Sé, Bahia, 2011

ABREVIAÇÃO
Cidade: Sento Sé
Distrito: Sento Sé
Município: Sento Sé

Distrito: Sento Sé	
GEODÉCIO	NOME
001	SENTO SÉ
002	SENTO SÉ
003	SENTO SÉ
004	SENTO SÉ
005	SENTO SÉ
006	SENTO SÉ
007	SENTO SÉ
008	SENTO SÉ
009	SENTO SÉ
010	SENTO SÉ
011	SENTO SÉ
012	SENTO SÉ
013	SENTO SÉ
014	SENTO SÉ
015	SENTO SÉ
016	SENTO SÉ
017	SENTO SÉ
018	SENTO SÉ
019	SENTO SÉ
020	SENTO SÉ

Localização do município no Mapeamento Sistemático

Articulação dos Partes do Mapa

Localização no Estado

Fonte: Mapa Índice do Brasil - IBGE

MAIHA TERRITORIAL

EDIÇÃO: 11/2016

Consultar Metadados

SENTO SÉ - BA

IBGE

Município	SENTO SÉ
UF	BA
IBGE	2930204
Atividade da Rede	Área
IBGE	SENTO SÉ
Coordenação de Geodésia	IBGE
Coordenação de Geodésia	IBGE
Coordenação de Geodésia	IBGE
Coordenação de Geodésia	IBGE
Coordenação de Geodésia	IBGE

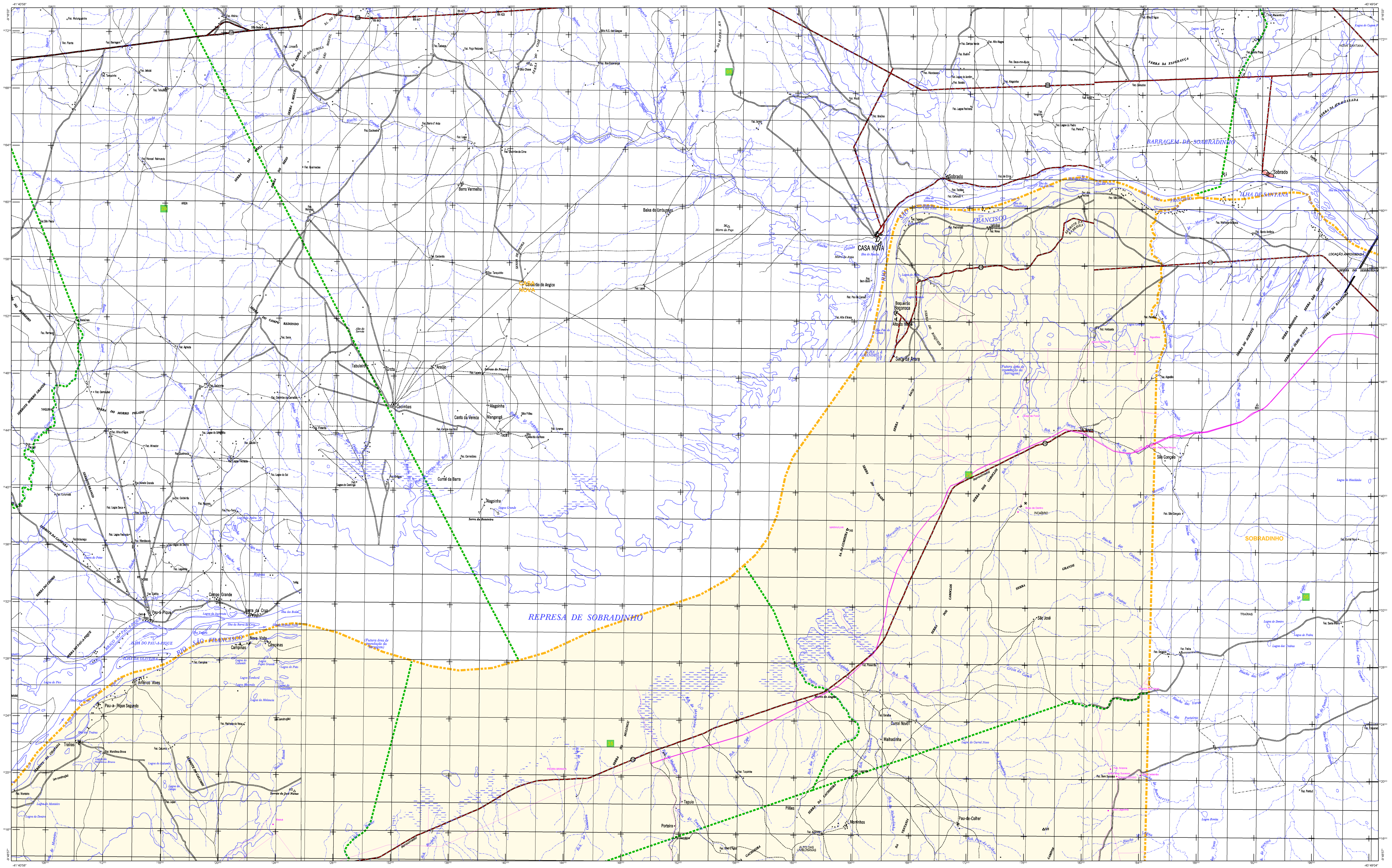

ELEMENTOS PLANIMÉTRICOS

CONVENÇÕES CARTOGRÁFICAS

Elementos Altimétricos

Elementos de Hidrografia

Atualizações Cartográficas

COR MAGENTA: Lançamento por CBR em Itaipava de São Paulo.
COR VERDE: Lançamento por satélite com ortorectificação cartográfica.

Convenções Temáticas

Distrito	Sub-Distrito
Identificação	Identificação
Identificação	Identificação

LIMITES

Limite Internacional
Limite Interdistrital
Limite Intra-distrital
Limite Municipal
Áreas Especiais

Áreas Especiais

COR VERDE: Lançamento por satélite com ortorectificação cartográfica.
COR VERDE: Lançamento por satélite com ortorectificação cartográfica.

MAPA MUNICIPAL

Escala: 1 : 100.000

Ministério do Planejamento, Orçamento e Gestão
IBGE

Município: Sento Sé	
CEP	UF
49.100-00	BA
Bairro: Sento Sé	
Cidade: Sento Sé	
Estado: Bahia	
País: Brasil	

Localização do município no Mapeamento Sistemático

Articulação das Partes do Mapa

Localização no Estado

Fonte: Mapa Índice do Brasil - IBGE

CRONOLOGIA

EDIÇÃO	11/2016
Intervenção e atualização	Consular Metadados

SENTO SÉ - BA

IBGE

Coordenada Territorial	IBGE
Coordenada Estatística	IBGE
Coordenada Geográfica	IBGE
Coordenada Demográfica	IBGE

METADADOS

Produto	IBGE
Edição	11/2016
Intervenção e atualização	Consular Metadados

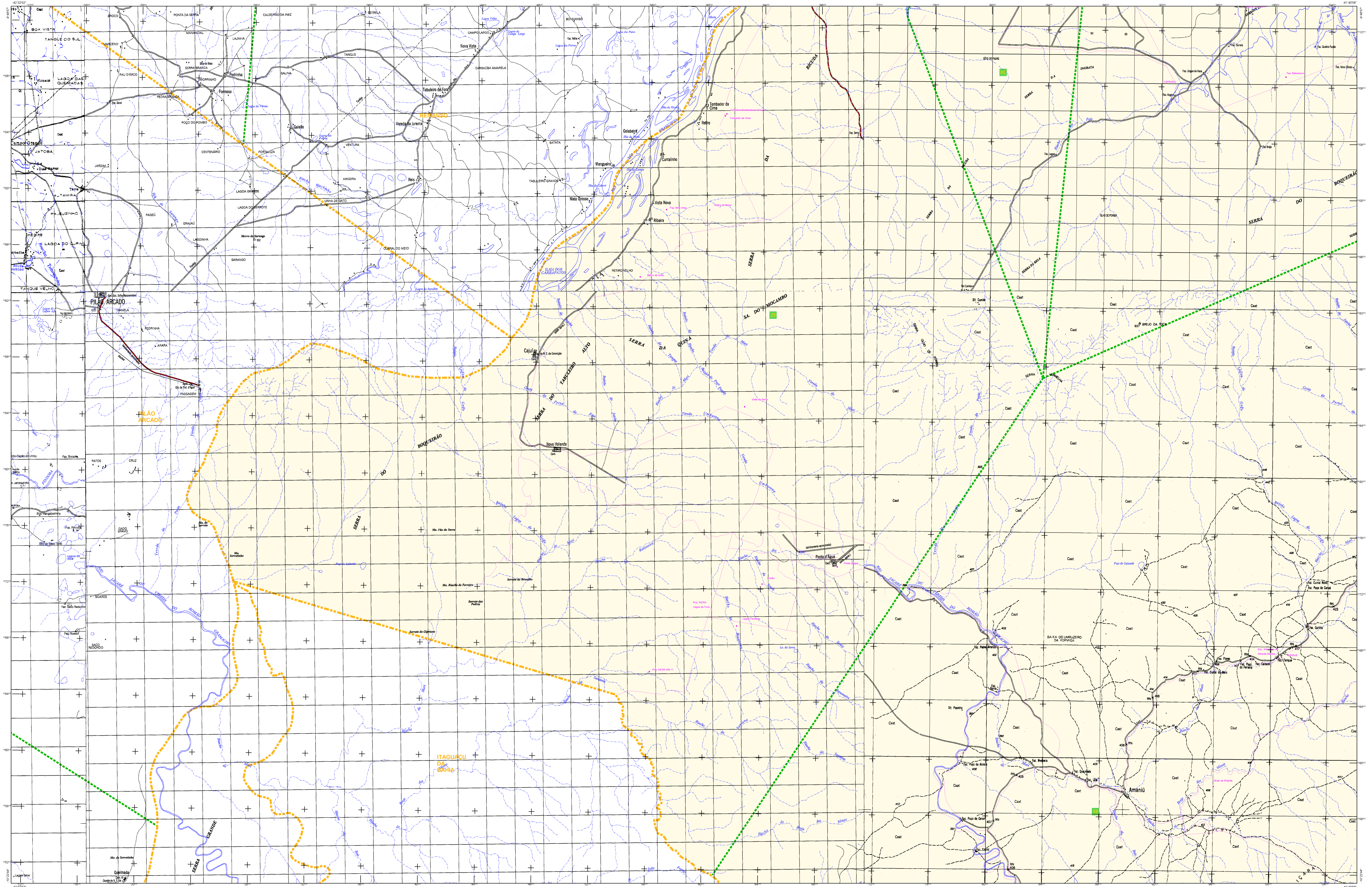

ELEMENTOS PLANIMÉTRICOS

CONVENÇÕES CARTOGRÁFICAS

ELEMENTOS ALTIMÉTRICOS

ELEMENTOS DE HIDROGRAFIA

ATUALIZAÇÕES CARTOGRÁFICAS

COR MAGENTA: Limites municipais por CIB e IBGE
COR VERDE: Limites municipais por CIB e IBGE

CONVENÇÕES TEMÁTICAS

Distrito	Sub-Distrito
Identificação	Identificação

LIMITES

intermunicipal
interdistrital
áreas especiais

LIMITES

intermunicipal
interdistrital
áreas especiais

LIMITES

intermunicipal
interdistrital
áreas especiais

MAPA MUNICIPAL

Escala: 1 : 100.000

Ministério do Planejamento, Orçamento e Gestão
IBGE - Instituto Brasileiro de Geografia e Estatística

Distrito		Nome Distrito	
01	02	03	04
05	06	07	08
09	10	11	12
13	14	15	16
17	18	19	20
21	22	23	24
25	26	27	28
29	30	31	32
33	34	35	36
37	38	39	40
41	42	43	44
45	46	47	48
49	50	51	52
53	54	55	56
57	58	59	60
61	62	63	64
65	66	67	68
69	70	71	72
73	74	75	76
77	78	79	80
81	82	83	84
85	86	87	88
89	90	91	92
93	94	95	96
97	98	99	100

Localização do município no Mapeamento Sistemático

Articulação das Partes do Mapa

Localização no Estado

SENTO SÉ - BA

IBGE

MAIHA TERRITORIAL

EDIÇÃO: 11/2016

Consultar Metadados

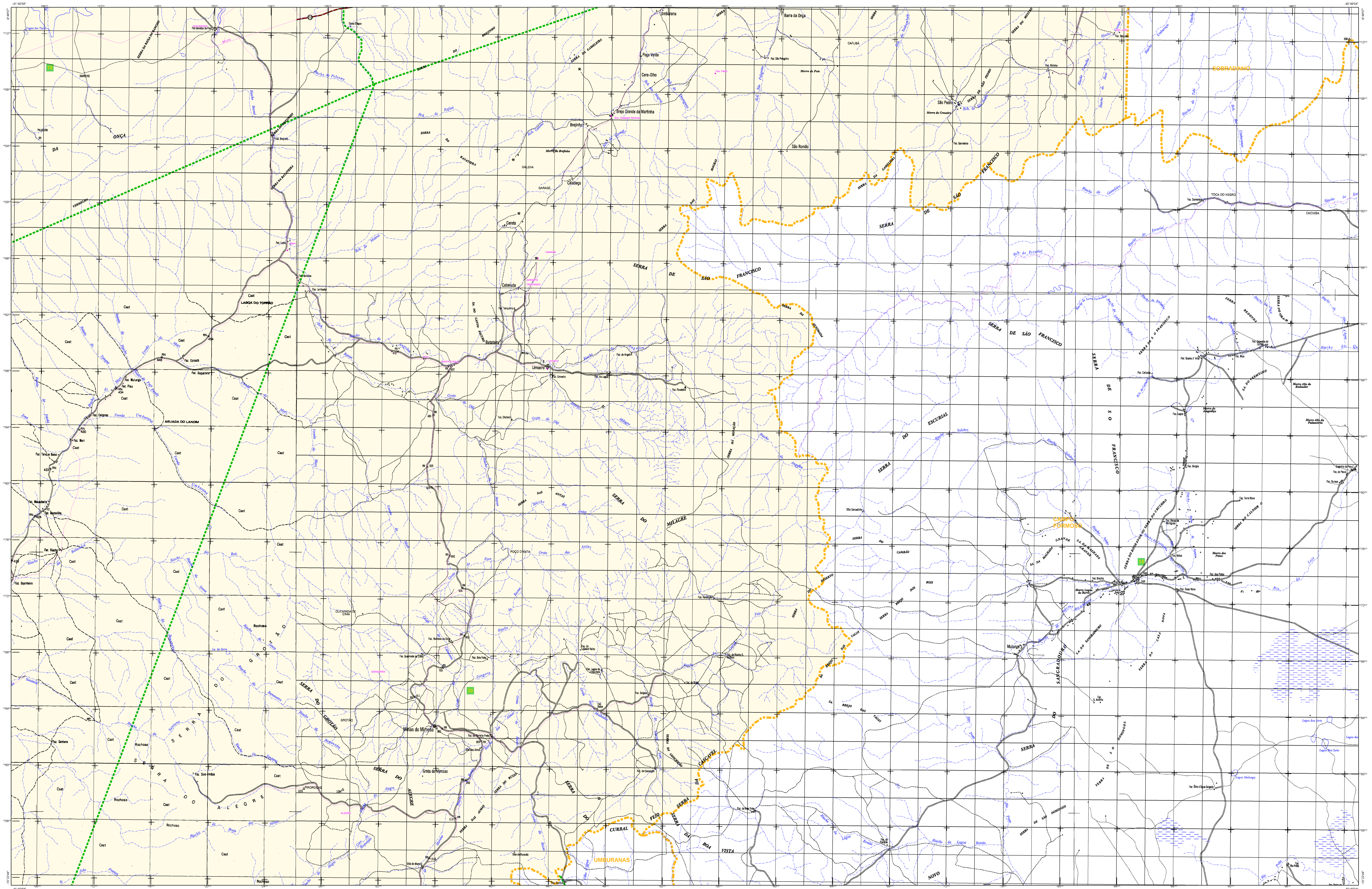

ELEMENTOS PLANIMÉTRICOS

CONVENÇÕES CARTOGRÁFICAS

ELEMENTOS ALTIMÉTRICOS

ELEMENTOS DE HIDROGRAFIA

ATUALIZAÇÕES CARTOGRÁFICAS

COR MARROM: Limites municipais por CIB e atualizações de limites
COR VERDE: Limites municipais por CIB e atualizações de limites

CONVENÇÕES TEMÁTICAS

Distrito	Sub-Distrito
Identificação	Identificação

LIMITES

internacional
intermunicipal
áreas especiais

LEGENDA

Distrito: [Símbolo Verde]

Sub-Distrito: [Símbolo Amarelo]

MAPA MUNICIPAL

Escala: 1 : 100.000

Ministério do Planejamento, Orçamento e Gestão
IBGE - Instituto Brasileiro de Geografia e Estatística

Geocodificação

Distrito	Nome Distrito
000000	SENTO SÉ
000001	ÁGUA DO AZUL
000002	BOQUEIRÃO
000003	BOQUEIRÃO
000004	BOQUEIRÃO
000005	BOQUEIRÃO
000006	BOQUEIRÃO
000007	BOQUEIRÃO
000008	BOQUEIRÃO
000009	BOQUEIRÃO
000010	BOQUEIRÃO
000011	BOQUEIRÃO
000012	BOQUEIRÃO
000013	BOQUEIRÃO
000014	BOQUEIRÃO
000015	BOQUEIRÃO
000016	BOQUEIRÃO
000017	BOQUEIRÃO
000018	BOQUEIRÃO
000019	BOQUEIRÃO
000020	BOQUEIRÃO
000021	BOQUEIRÃO
000022	BOQUEIRÃO
000023	BOQUEIRÃO
000024	BOQUEIRÃO
000025	BOQUEIRÃO
000026	BOQUEIRÃO
000027	BOQUEIRÃO
000028	BOQUEIRÃO
000029	BOQUEIRÃO
000030	BOQUEIRÃO
000031	BOQUEIRÃO
000032	BOQUEIRÃO
000033	BOQUEIRÃO
000034	BOQUEIRÃO
000035	BOQUEIRÃO
000036	BOQUEIRÃO
000037	BOQUEIRÃO
000038	BOQUEIRÃO
000039	BOQUEIRÃO
000040	BOQUEIRÃO
000041	BOQUEIRÃO
000042	BOQUEIRÃO
000043	BOQUEIRÃO
000044	BOQUEIRÃO
000045	BOQUEIRÃO
000046	BOQUEIRÃO
000047	BOQUEIRÃO
000048	BOQUEIRÃO
000049	BOQUEIRÃO
000050	BOQUEIRÃO
000051	BOQUEIRÃO
000052	BOQUEIRÃO
000053	BOQUEIRÃO
000054	BOQUEIRÃO
000055	BOQUEIRÃO
000056	BOQUEIRÃO
000057	BOQUEIRÃO
000058	BOQUEIRÃO
000059	BOQUEIRÃO
000060	BOQUEIRÃO
000061	BOQUEIRÃO
000062	BOQUEIRÃO
000063	BOQUEIRÃO
000064	BOQUEIRÃO
000065	BOQUEIRÃO
000066	BOQUEIRÃO
000067	BOQUEIRÃO
000068	BOQUEIRÃO
000069	BOQUEIRÃO
000070	BOQUEIRÃO
000071	BOQUEIRÃO
000072	BOQUEIRÃO
000073	BOQUEIRÃO
000074	BOQUEIRÃO
000075	BOQUEIRÃO
000076	BOQUEIRÃO
000077	BOQUEIRÃO
000078	BOQUEIRÃO
000079	BOQUEIRÃO
000080	BOQUEIRÃO
000081	BOQUEIRÃO
000082	BOQUEIRÃO
000083	BOQUEIRÃO
000084	BOQUEIRÃO
000085	BOQUEIRÃO
000086	BOQUEIRÃO
000087	BOQUEIRÃO
000088	BOQUEIRÃO
000089	BOQUEIRÃO
000090	BOQUEIRÃO
000091	BOQUEIRÃO
000092	BOQUEIRÃO
000093	BOQUEIRÃO
000094	BOQUEIRÃO
000095	BOQUEIRÃO
000096	BOQUEIRÃO
000097	BOQUEIRÃO
000098	BOQUEIRÃO
000099	BOQUEIRÃO
000100	BOQUEIRÃO

SENTO SÉ - BA

ASPECTOS FÍSICOS

Localização do município no Mapeamento Sistemático

Articulação das Partes do Mapa

Localização no Estado

Malha Territorial

Edição

11/2016

Consultar Metadados

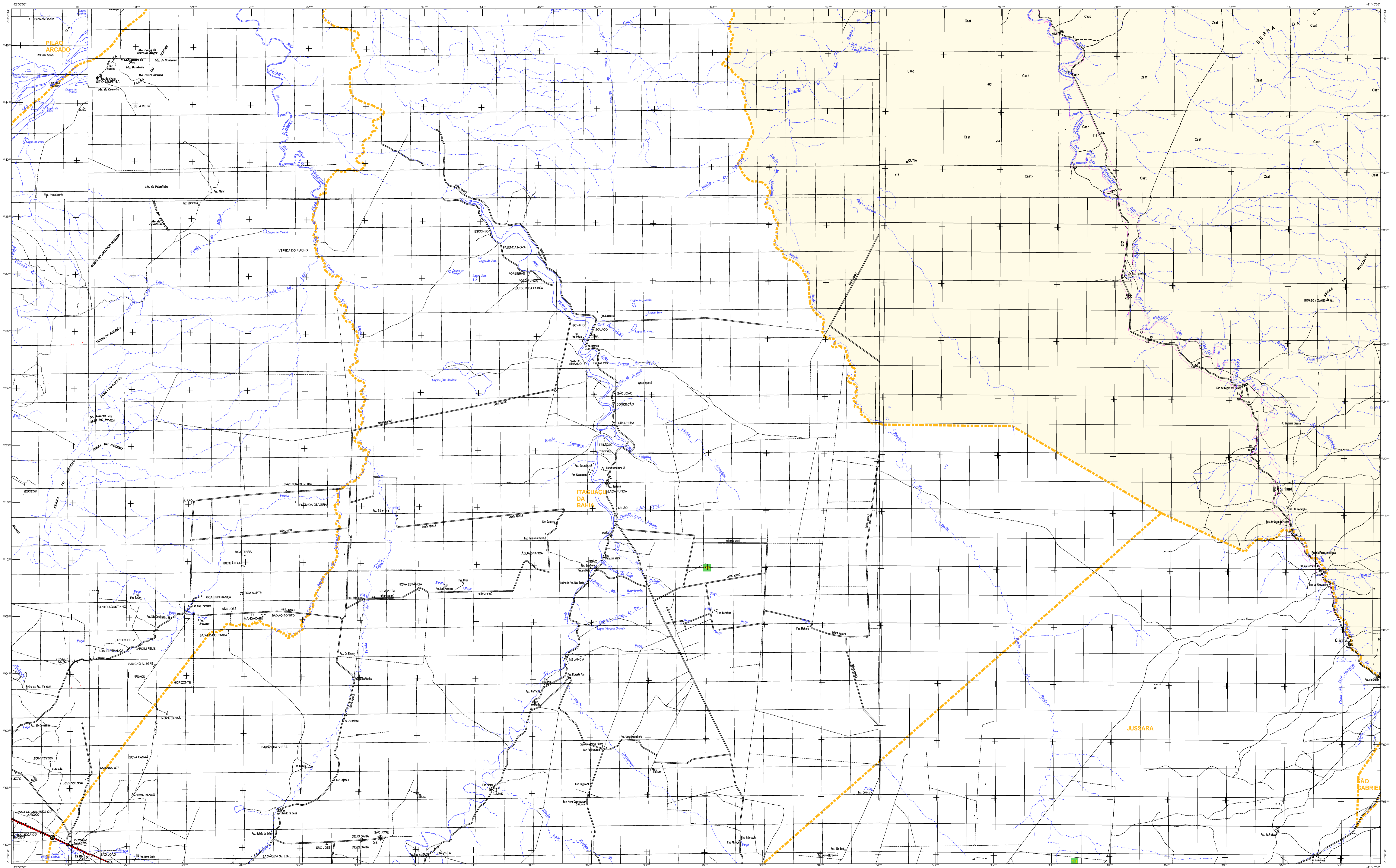

ELEMENTOS PLANIMÉTRICOS

CONVENÇÕES CARTOGRÁFICAS

ELEMENTOS ALTIMÉTRICOS

ELEMENTOS DE HIDROGRAFIA

CONVENÇÕES TEMÁTICAS

LIMITES

ATUALIZAÇÕES CARTOGRÁFICAS

COR MARROM: Limites municipais por CIB e seu município de origem.
COR VERDE: Limites municipais por CIB e seu município de origem.

MAPA MUNICIPAL

Escala: 1 : 100.000

Ministério do Planejamento, Orçamento e Gestão

IBGE - INSTITUTO BRASILEIRO DE GEOGRAFIA E ESTATÍSTICA

Distrito Administrativo		NOME DO DISTRITO	
01	02	03	04
05	06	07	08
09	10	11	12
13	14	15	16
17	18	19	20
21	22	23	24
25	26	27	28
29	30	31	32
33	34	35	36
37	38	39	40
41	42	43	44
45	46	47	48
49	50	51	52
53	54	55	56
57	58	59	60
61	62	63	64
65	66	67	68
69	70	71	72
73	74	75	76
77	78	79	80
81	82	83	84
85	86	87	88
89	90	91	92
93	94	95	96
97	98	99	100

Localização do município no Mapeamento Sistemático

Articulação das Partes do Mapa

Localização no Estado

Fonte: Mapa Índice do Brasil - IBGE

CRONOLOGIA

MAIHA TERRITORIAL	11/1/2016
EDIÇÃO	11/1/2016
Informações técnicas e documentais sobre o mapa	Consultar Metadados

SENTO SÉ - BA

IBGE - INSTITUTO BRASILEIRO DE GEOGRAFIA E ESTATÍSTICA

Coordenadas: 13° 00' S, 48° 00' W

Área: 1.000 km²

População: 10.000 habitantes

Altitude média: 100 metros

Coordenadas UTM: 13S, 48W

Projecção: UTM

Datum: SIRGAS 2011

Unidade: metros

Fonte: IBGE

