

ELEMENTOS PLANIMÉTRICOS

CONVENÇÕES CARTOGRÁFICAS

ELEMENTOS ALTIMÉTRICOS

ELEMENTOS DE HIDROGRAFIA

CONVENÇÕES TEMÁTICAS

LIMITES

ATUALIZAÇÕES CARTOGRÁFICAS

COR MAGENTA - Lançamento por GPS em campo de Suíças
COR VERDE - Lançamento aproximado sem compensação cartográfica

MAPA MUNICIPAL

ESCALA: 1 : 100.000

Sistema de Coordenadas Geográficas em Lat/Lon Longitudinal - (BRCA2000)
Coordenada Plano-Rotacionada em UTM - (SAD 83)
Origem de coordenadas: 57º 00' 00" de longitude
Análises em coordenadas de 10 000 x 50 000 metros quadrados

Este produto integra o conjunto de dados geográficos produzidos e atualizados a partir dos dados do Mapeamento Cartográfico Brasileiro produzido pelo IBGE, CDB e outros, em formato vetorial, e está disponível no Portal de Dados Geográficos do IBGE, com atualização proveniente de diversas fontes, em tratamento para o mapeamento e disponibilizado aos usuários cartográficos.

MINISTÉRIO DO PLANEJAMENTO, ORÇAMENTO E GESTÃO
INSTITUTO BRASILEIRO DE GEOGRAFIA E ESTATÍSTICA
DIRETORIA DE GEOGRAFIA, SIGMA E GESTÃO DE INFORMAÇÃO
AV. Brasil, 15.511 - Parada de Luzes
Rio de Janeiro - CEP: 21.240-021

GEODOSIOS	Nome
000000	JUARA
000001	JUARA
000002	JUARA
000003	JUARA
000004	JUARA
000005	JUARA
000006	JUARA
000007	JUARA
000008	JUARA
000009	JUARA
000010	JUARA
000011	JUARA
000012	JUARA
000013	JUARA
000014	JUARA
000015	JUARA
000016	JUARA
000017	JUARA
000018	JUARA
000019	JUARA
000020	JUARA
000021	JUARA
000022	JUARA
000023	JUARA
000024	JUARA
000025	JUARA
000026	JUARA
000027	JUARA
000028	JUARA
000029	JUARA
000030	JUARA
000031	JUARA
000032	JUARA
000033	JUARA
000034	JUARA
000035	JUARA
000036	JUARA
000037	JUARA
000038	JUARA
000039	JUARA
000040	JUARA
000041	JUARA
000042	JUARA
000043	JUARA
000044	JUARA
000045	JUARA
000046	JUARA
000047	JUARA
000048	JUARA
000049	JUARA
000050	JUARA
000051	JUARA
000052	JUARA
000053	JUARA
000054	JUARA
000055	JUARA
000056	JUARA
000057	JUARA
000058	JUARA
000059	JUARA
000060	JUARA
000061	JUARA
000062	JUARA
000063	JUARA
000064	JUARA
000065	JUARA
000066	JUARA
000067	JUARA
000068	JUARA
000069	JUARA
000070	JUARA
000071	JUARA
000072	JUARA
000073	JUARA
000074	JUARA
000075	JUARA
000076	JUARA
000077	JUARA
000078	JUARA
000079	JUARA
000080	JUARA
000081	JUARA
000082	JUARA
000083	JUARA
000084	JUARA
000085	JUARA
000086	JUARA
000087	JUARA
000088	JUARA
000089	JUARA
000090	JUARA
000091	JUARA
000092	JUARA
000093	JUARA
000094	JUARA
000095	JUARA
000096	JUARA
000097	JUARA
000098	JUARA
000099	JUARA
000100	JUARA

Localização do município no Mapeamento Geométrico

Localização do Estado

Aspectos físicos

Assessoria: NORTE MATO-GROSSENSE
Município: ARINOS
Estado: Mato Grosso
Coordenadas: 15° 52' 00" S, 53° 57' 00" W

Implementação: COAR
Coordenação Técnica: COAR
Coordenação Operacional: COAR
Unidade Executora: COAR
Desenvolvimento: COAR
Centro de Documentação e Disseminação de Informação: COAR

Atualização: 11/30/2016
Consultar Metadados

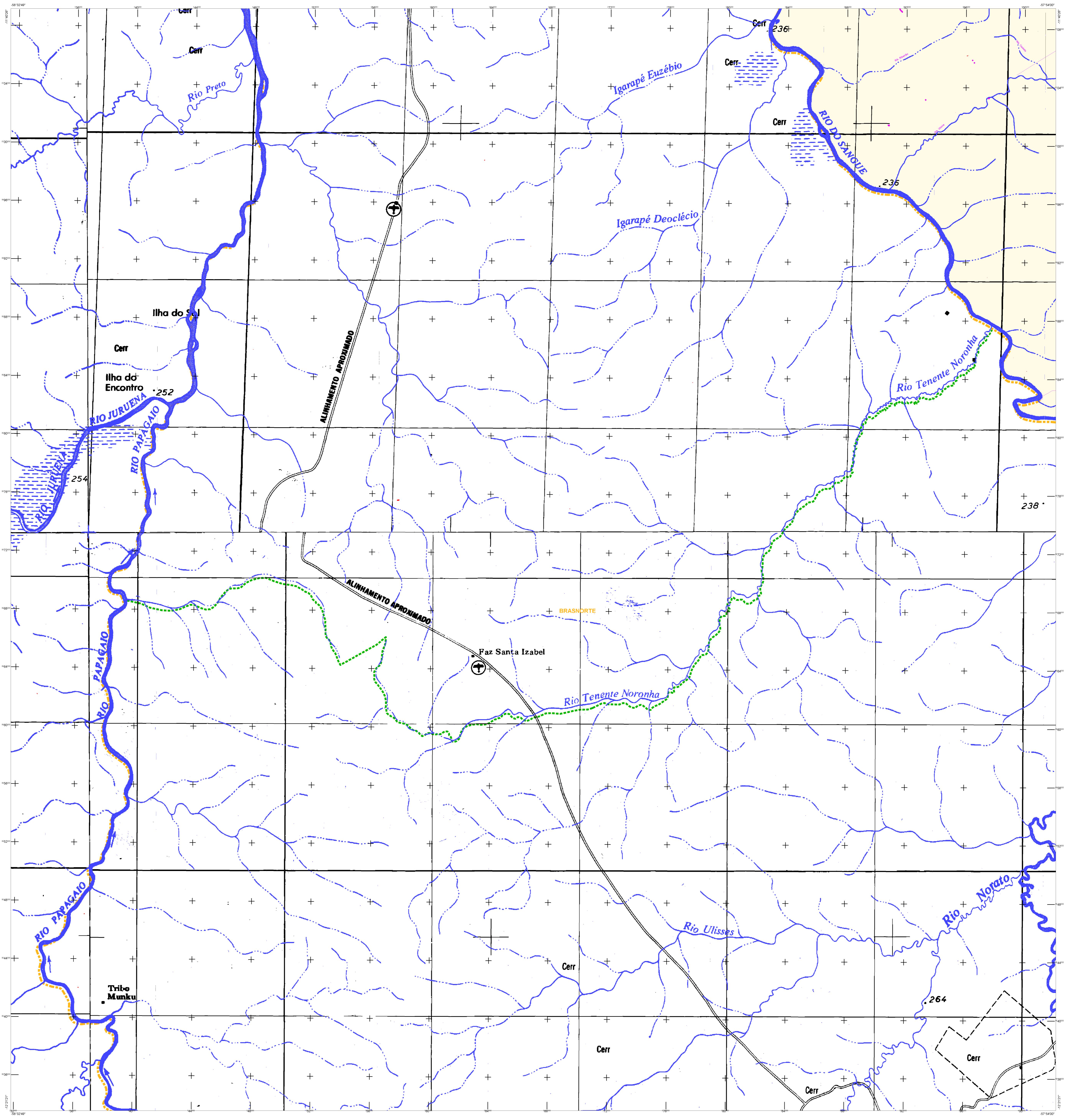

ELEMENTOS PLANIMÉTRICOS

CONVENÇÕES CARTOGRÁFICAS

ELEMENTOS ALTIMÉTRICOS

ELEMENTOS DE HIDROGRAFIA

CONVENÇÕES TEMÁTICAS

LIMITES

MAPA MUNICIPAL

ESCALA: 1 : 100.000

Sistema de Coordenadas Geográficas em UTM (SAD 83)
Coordenada Plano: UTM (SAD 83)
Origem de coordenadas: 57º 00' 00" W e 15º 00' 00" S
Adoção de contornos de 10,00 e 20,00 metros
Este projeto integra o trabalho de mapeamento geográfico de terra sem cadastramento, a partir de dados dos lotes do Mapeamento Cadastral Brasileiro produzido pelo IBGE, CDB e outros, com o trabalho cartográfico realizado no Mapa Municipal Digital do IBGE, com atualização proveniente de diversas fontes, sem tratamento para o "interpolação e correção dos elementos cartográficos".

MINISTÉRIO DO PLANEJAMENTO, ORÇAMENTO E GESTÃO
INSTITUTO BRASILEIRO DE GEOGRAFIA E ESTATÍSTICA
DIRETORIA DE GEOGRAFIA, SIG e PESQUISA
AV. Brasil, 15.511 - Paralela de Leste
Rio de Janeiro - RJ 20071-001

GEOCÓDIGO		Nome	
UF	MUNICÍPIO	CEP	Nome
MT	1500000	75000	JUARA
MT	1500000	75000	BRASNORTE
MT	1500000	75000	PARANAGUÁ

ASPECTOS FÍSICOS

IMPLANTAÇÃO

ATUALIZAÇÕES CARTOGRÁFICAS

COR MAGENTA - Lançamento por GPS em campo de Substâncias
COR VERDE - Lançamento aproximado sem compensação cartográfica

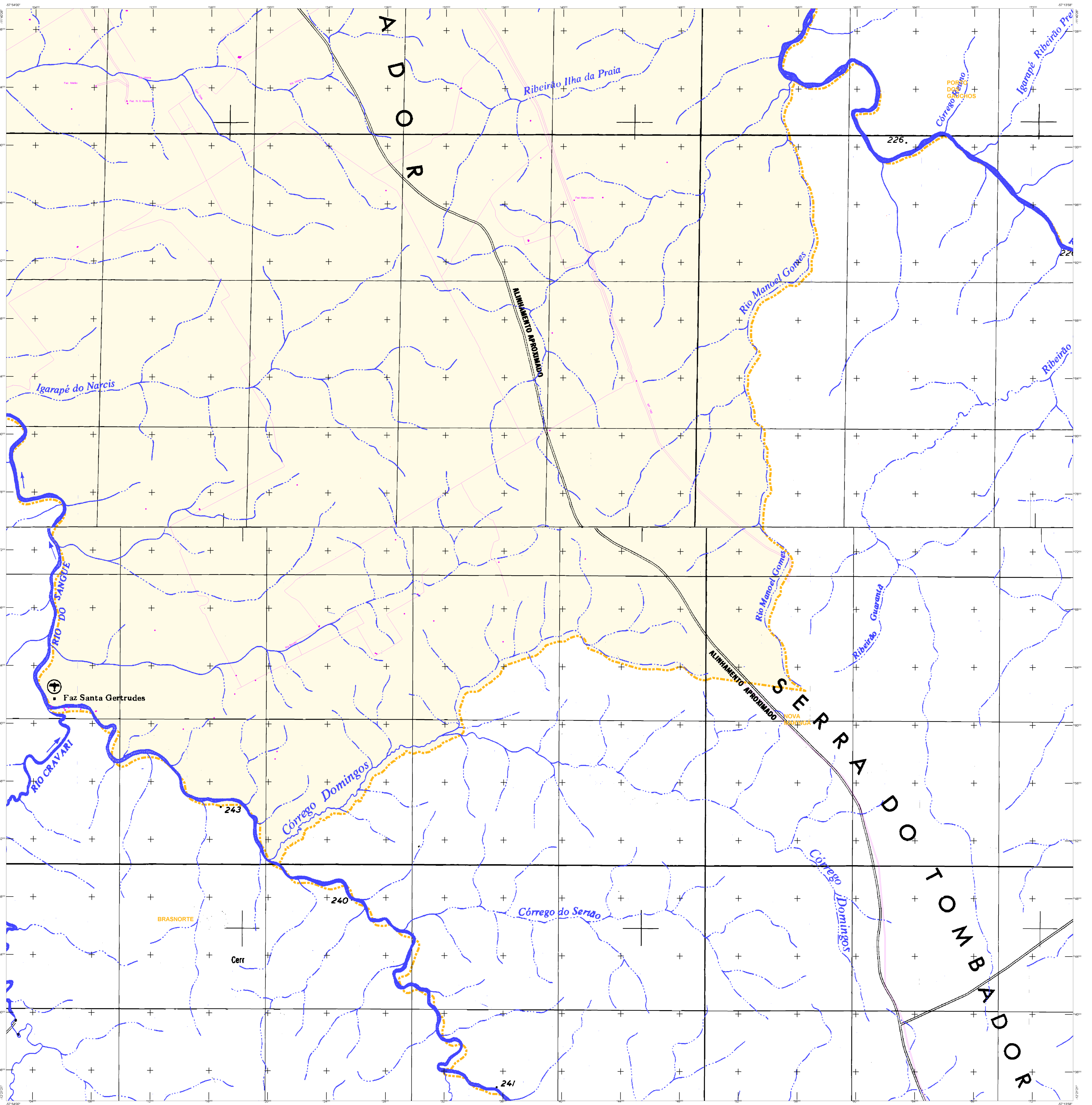

ELEMENTOS PLANIMÉTRICOS

Estações:
Igreja, Escola, Mina
Monte de vento, Monte de água
Canga de energia, Furo
Localidades

Linhas de transmissão de energia:
Cabo
Linha de fibra

Rodovias:
auto estrada
estradal
sem pavimentação
sem pavimentação
carretilha (carretilha)
Vias: caminho de terra
perfil de estrada, feitor, estrada

Ferrovias:
linha férrea
estação

CONVENÇÕES CARTOGRÁFICAS

ELEMENTOS ALTIMÉTRICOS
Ponto trigonométrico: Referência de nível
Ponto astronômico: Ponto barométrico
Cota contornada
Superfície deformada: Alça

ELEMENTOS DE HIDROGRAFIA
Curso fluvial permanente
Lago ou lagoa permanente
Fazenda agreste e fazenda: Bacia
Fazenda agreste
Pântano: Inundação
Ribeirão e córrego: garras
Ribeirão e córrego
Rocha adriática e a descoberto
Mata e reserva: terra e alvarado
Acessório: Rio seco ou de alvarado
Bacia hidrográfica

Convenções Temáticas

Distrito	Sub-Distrito
Distrito	Sub-Distrito

LIMITES
Internacional
Interdistrital
Intermunicipal
Áreas especiais

MAPA MUNICIPAL

ESCALA: 1 : 100.000

Sistema de Coordenadas Geográficas em Latitudes e Longitudes: (BR/2000)
Coordenada Plano-Rotacionada em UTM: S40 DQ
Origem de coordenadas: 57º 30' 00" W e 16º 00' 00" S
Análises de coordenadas de 10 000 e 500 Km respectivamente

Este produto resulta de um trabalho de mapeamento geográfico de terra em andamento, a partir de dados dos trabalhos de Mapeamento Cartográfico Brasileiro produzidos pelo IBGE, IBGE e outros, com o intuito de subsidiar o trabalho de mapeamento geográfico do IBGE, com atualização proveniente de diversas fontes, sem tratamento para o propósito e compatibilizado aos sistemas cartográficos.

MINISTÉRIO DO PLANEJAMENTO, ORÇAMENTO E GESTÃO
INSTITUTO BRASILEIRO DE GEOGRAFIA E ESTATÍSTICA
DIRETORIA DE GEOGRAFIA E ESTATÍSTICA
AV. Brasil, 15.511 - Paraisópolis de Luz
Rio de Janeiro - CEP: 21.240-021

Distrito Público-Administrativo		NOME	
IBGE	IBGE	IBGE	IBGE
000000	000000	JUARA	JUARA
000000	000000	JUARA	JUARA
000000	000000	JUARA	JUARA

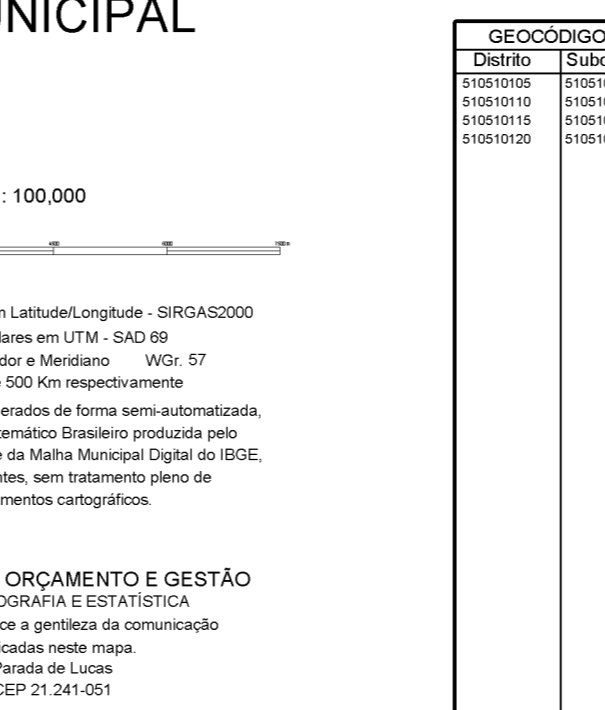

ASPECTOS FÍSICOS

Município: NORTE MATO-GROSSENSE
Município: JUARA
Estado: Mato Grosso
Coordenadas Geográficas: 16° 00' S, 57° 30' W

IMPLEMENTAÇÃO

Coordenação Técnica: COAR
Coordenação Técnica: COAR
Unidade Executora: COAR
Elaboração: COAR
Centro de Documentação e Disseminação de Informação: COAR

MAPA TERRITORIAL

EDICAO: 11/30/2016
Consultar Metadados

ATUALIZAÇÕES CARTOGRÁFICAS

COR MAGENTA - Lançamento por GPS ou imagem de Satélite
COR VERDE - Lançamento aproximado sem correção cartográfica

ASPECTOS FÍSICOS

Município: NORTE MATO-GROSSENSE
Município: JUARA
Estado: Mato Grosso
Coordenadas Geográficas: 16° 00' S, 57° 30' W

IMPLEMENTAÇÃO

Coordenação Técnica: COAR
Coordenação Técnica: COAR
Unidade Executora: COAR
Elaboração: COAR
Centro de Documentação e Disseminação de Informação: COAR

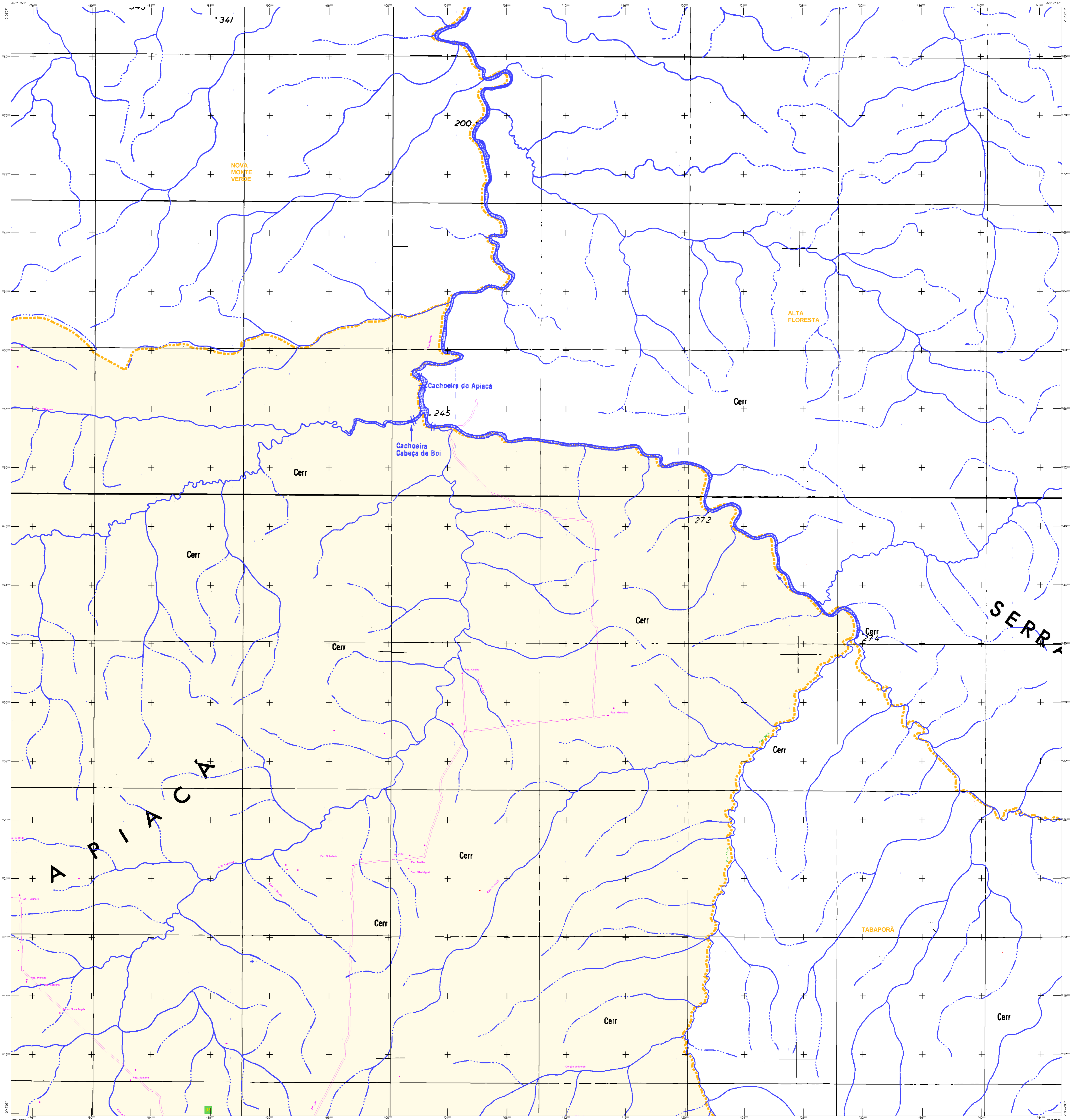

ELEMENTOS PLANIMÉTRICOS

CONVENÇÕES CARTOGRÁFICAS

ELEMENTOS ALTIMÉTRICOS

ELEMENTOS DE HIDROGRAFIA

CONVENÇÕES TEMÁTICAS

LIMITES

ATUALIZAÇÕES CARTOGRÁFICAS

MAPA MUNICIPAL

ESCALA: 1 : 100.000

Sistema de Coordenadas Geográficas em Lat/Lon Longitudinal - (BR/2000) - Coordenada Plano-Retangular em UTM - SAD 83 - Datum de Referência: 1984 - Equador de Referência: 00° 00' 00" - Anomalias em coordenadas de 10 000 e 500 Km respectivamente.

Este produto resulta da aplicação de técnicas modernas de fotogrametria aerotriangulada, a partir de pontos de controle de levantamento fotogramétrico produzidos pelo IBGE, CDS e outros, com o uso de técnicas de correção de dados fornecidas pelo IBGE, com atualização proveniente de levantamentos de campo realizados, em conjunto com o município, e com a utilização dos serviços cartográficos.

MINISTÉRIO DO PLANEJAMENTO, ORÇAMENTO E GESTÃO
INSTITUTO BRASILEIRO DE GEOGRAFIA E ESTATÍSTICA
DIRETORIA DE GEOGRAFIA E CARTOGRAFIA
AV. Brasil, 15.511 - Paralela de Leste
Rio de Janeiro - CEP: 21.240-021

GEOCÓDIGO		NOME	
MUNICÍPIO	CELSUS	UF	UF
3500000	3500000	JUARA	MT
3500000	3500000	JUARA	MT
3500000	3500000	JUARA	MT

ASPECTOS FÍSICOS

REGIÃO
NORTE MATO-GROSSENSE

MUNICÍPIO
JUARA

ÁREA DO MUNICÍPIO
Área: 1.420,44 km²

COORDENADAS DA SEDE
Latitude: 15° 57' 30" S
Longitude: 53° 57' 30" W

IMPLEMENTAÇÃO

Coordenação Técnica: COAR

Coordenação de Cartografia: CITE

Unidade Executora: COAR

Elaboração: COAR

Centro de Documentação e Disseminação de Informação: COAR

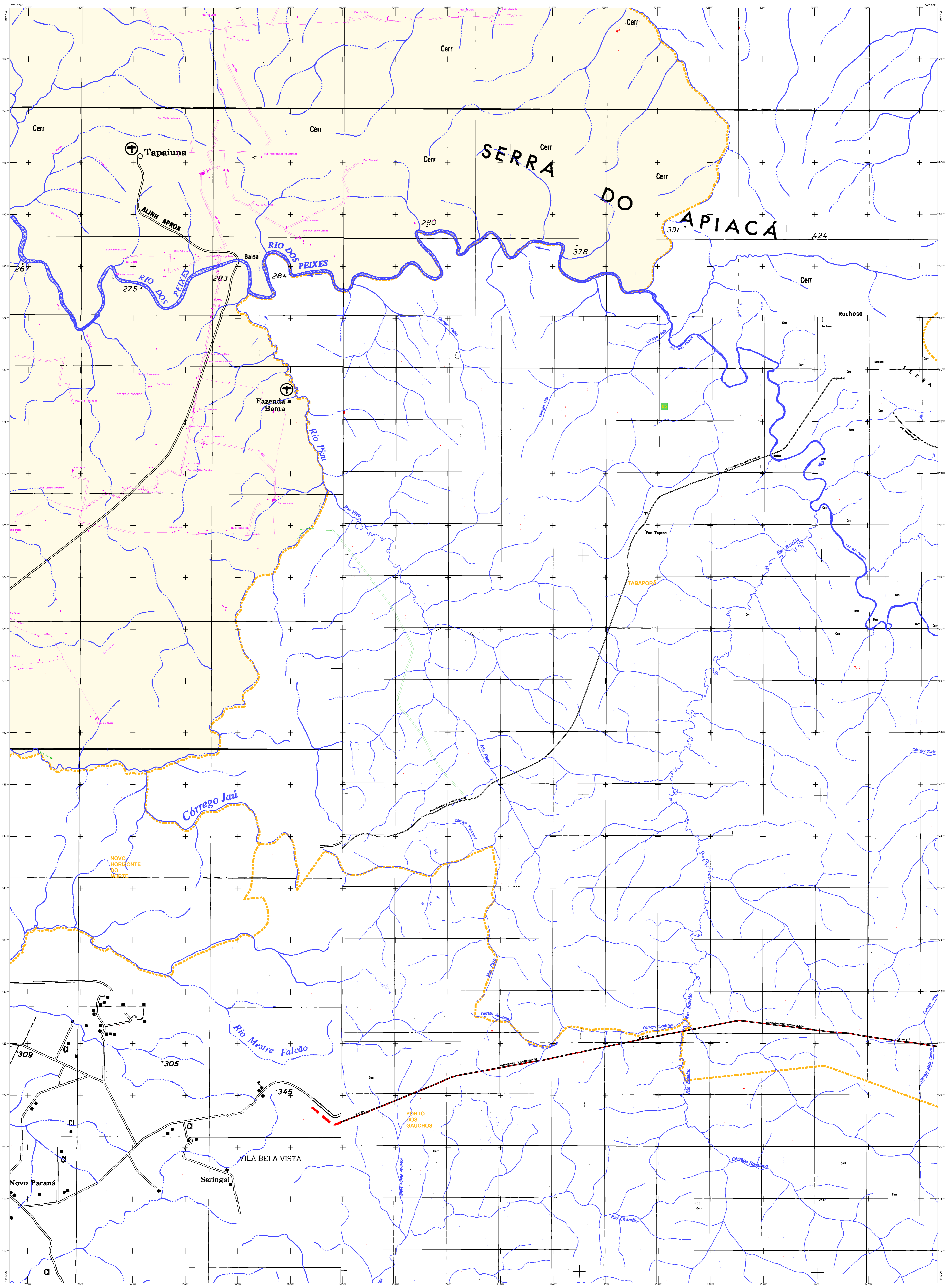

ELEMENTOS PLANIMÉTRICOS

CONVENÇÕES CARTOGRÁFICAS

ELEMENTOS BALTIMÉTRICOS

ELEMENTOS DE HIDROGRAFIA

CONVENÇÕES TEMÁTICAS

LIMITES

ATUALIZAÇÕES CARTOGRÁFICAS

COR MAGENTA - Lançamento por GPS em imagem de Satélite
COR VERDE - Lançamento aproximado sem comparação cartográfica

MAPA MUNICIPAL

ESCALA: 1:100.000

Sistema de Coordenadas Geográficas em Lat/Lon Longitud.: (BR/420000)
Coordenadas Planas (Proj. UTM) em UTM - SAD 83
Origem de coordenadas: 19° 00' 00" S 50° 00' 00" W
Análises em coordenadas de 10 000 x 50 000 metros quadrados
Este produto integra o conjunto de dados geográficos produzidos e disponibilizados pelo IBGE, com o intuito de fornecer informações geográficas atualizadas e de alta qualidade, com atualização proveniente de levantamentos realizados em campo e com o uso de tecnologias modernas de geoprocessamento.

MINISTÉRIO DO PLANEJAMENTO, ORÇAMENTO E GESTÃO
INSTITUTO BRASILEIRO DE GEOGRAFIA E ESTATÍSTICA
DIRETORIA DE GEOGRAFIA, SIG e GESTÃO DE SERVIÇOS
DIRETORIA DE GEOGRAFIA, SIG e GESTÃO DE SERVIÇOS
AV. Brasil, 15.511 - Parque de Luzes
Rio de Janeiro - RJ 21.240-001

GEODADOS	TIPO	NOME
0100000	0100000	0100000
0100000	0100000	0100000
0100000	0100000	0100000
0100000	0100000	0100000

Localização do município no Mapeamento Geográfico

Atuação das Fretas de Mares

Localização no Estado

Mapa de localização do Brasil - IBGE

ASPECTOS FÍSICOS
Município: NORTE MATO-GROSSENSE
Região: MATO-GROSSENSE
Estado: Mato Grosso
Coordenadas Geográficas: 15° 57' 00" S 53° 57' 00" W
Altitude: 157 metros
População: 57 habitantes

IMPLEMENTAÇÃO
Coordenação Técnica: COAR
Coordenação Operacional: COAR
Coordenação de Dados: COAR
Elaboração: COAR
Diagramação: COAR
Centro de Documentação e Disseminação de Informação: COAR