

ELEMENTOS PLANIMÉTRICOS

CONVENÇÕES CARTOGRÁFICAS

ELEMENTOS ALTIMÉTRICOS

ELEMENTOS DE HIDROGRAFIA

ATUALIZAÇÕES CARTOGRÁFICAS

COR MARSENTA: Lançamento em 08/09/2016
COR VERDE: Lançamento em 08/09/2016

CONVENÇÕES TEMÁTICAS

| | |
|---------------|---------------|
| Distrito | Sub-Distrito |
| Identificação | Identificação |

LIMITES

internacional
intermunicipal
intra-municipal
áreas especiais

LEGENDA

088: Os limites provinciais das Fôlhas, distritos, representados de cor verde, não são demarcatórios e devem ser desconsiderados.

MAPA MUNICIPAL

Escala: 1:50.000

Ministério do Planejamento, Orçamento e Gestão
IBGE - Instituto Brasileiro de Geografia e Estatística

DESCRIÇÃO DO MUNICÍPIO

| DESCRIÇÃO | VALOR |
|-------------|--------------|
| Área Total | 1.100,00 km² |
| Área Urbana | 100,00 km² |
| Área Rural | 1.000,00 km² |

MAPA MUNICIPAL - MT

LOCALIZAÇÃO DO MUNICÍPIO NO Mapeamento Sistemático

Articulação dos Partes do Mapa

Localização no Estado

COORDENADAS

CRONOLOGIA

| | |
|-------------|-------------|
| Edição | 11/202016 |
| Intervenção | Atualização |

CONTEÚDO

Malha Territorial, Edição, Intervenção e documentação

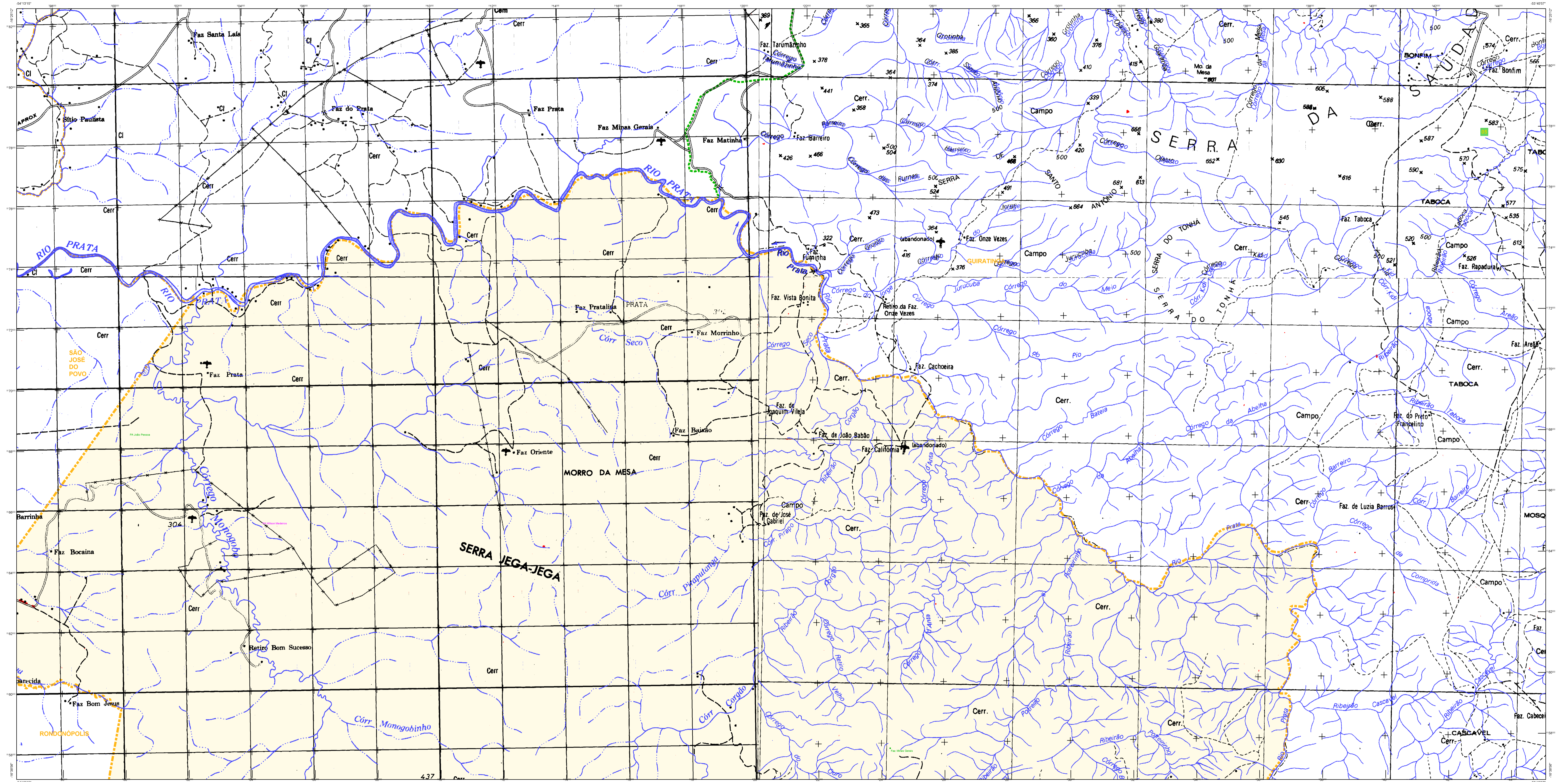

MAPA MUNICIPAL

Escala: 1:50.000

Divisão: Estado - Município - Distrito

Localização do município no Mapeamento Sistemático

Articulação das Partes do Mapa

Localização no Estado

Fonte: Mapa Índice do Brasil - IBGE

CONVENÇÕES CARTOGRÁFICAS

ELEMENTOS PLANIMÉTRICOS

ELEMENTOS ALTIMÉTRICOS

ELEMENTOS DE HIDROGRAFIA

CONVENÇÕES TEMÁTICAS

LIMITES

ATUALIZAÇÕES CARTOGRÁFICAS

MAHA TERRITORIAL

EDICAO

CRONOLOGIA

ASPECTOS FÍSICOS

IBGE

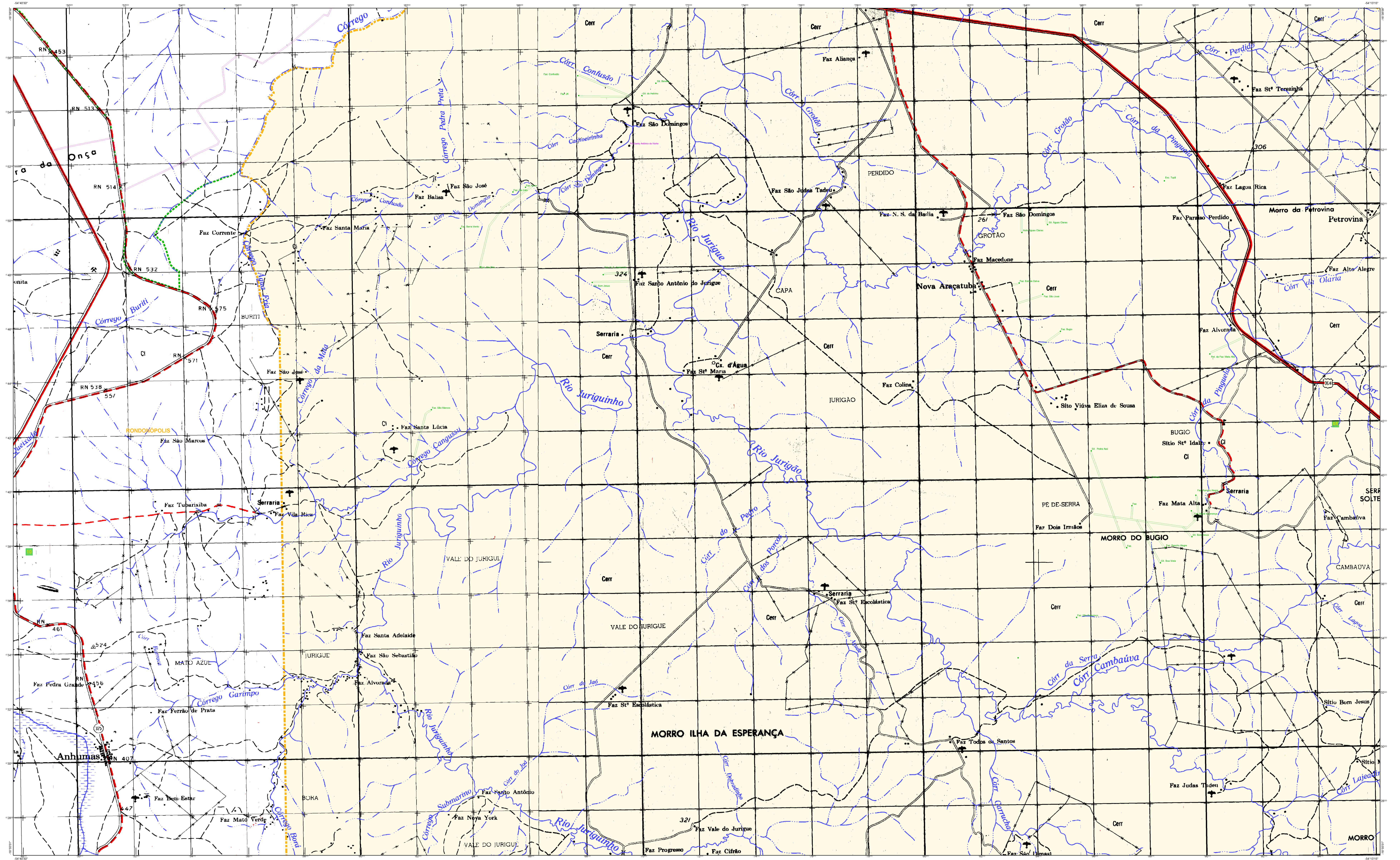

ELEMENTOS PLANIMÉTRICOS

CONVENÇÕES CARTOGRÁFICAS

ELEMENTOS ALTIMÉTRICOS

ELEMENTOS DE HIDROGRAFIA

CONVENÇÕES TEMÁTICAS

| | |
|---------------|---------------|
| Distrito | Sub-Distrito |
| Identificação | Identificação |

LIMITES

internacional

interdistrital

intermunicipal

áreas especiais

ATUALIZAÇÕES CARTOGRÁFICAS

COR MAGENTA: Limites oficiais do CIB que tiveram sua fronteira

COR VERDE: Limites aprovados em observância cartográfica

MAPA MUNICIPAL

Escala: 1 : 50.000

Sistema de Coordenadas Geográficas e UTM (Proj. UTM)
Datum de Referência: Sph. Geocêntrico, Referência de eixo
Datum cartográfico: Ponto Saramenha
Cota cartográfica: Superfície elipsoidal, Área
Escala cartográfica: 1:50.000

Este produto integra o conjunto de mapas municipais produzidos pelo IBGE, com o objetivo de fornecer informações geográficas atualizadas e confiáveis para o planejamento e a gestão do território brasileiro.

MINISTÉRIO DO PLANEJAMENTO, ORÇAMENTO E GESTÃO
SECRETARIA DE POLÍTICAS E ADMINISTRAÇÃO
DIRETORIA DE ORGANIZAÇÃO E GESTÃO DO TERREITÓRIO
DIRETORIA DE ORGANIZAÇÃO DE SERVIÇOS
INSTITUTO BRASILEIRO DE GEOGRAFIA E ESTATÍSTICA
Av. Brasil, 10007 - Funchal de Lapa
Brasília - DF - CEP: 70150-900

| MUNICÍPIO | | NOVO DISTRITO | |
|---------------|---------------|---------------|---------------|
| IDENTIFICAÇÃO | IDENTIFICAÇÃO | IDENTIFICAÇÃO | IDENTIFICAÇÃO |
| | | | |

PEDRA PRETA - MT

ASPECTOS FÍSICOS

| | | | |
|-----------------------|-----------------------|-----------------------|-----------------------|
| Coordenada Geográfica | Coordenada Geográfica | Coordenada Geográfica | Coordenada Geográfica |
| Coordenada Geográfica | Coordenada Geográfica | Coordenada Geográfica | Coordenada Geográfica |

ASPECTOS DEMOGRÁFICOS

| | | | |
|-----------|-----------|-----------|-----------|
| População | População | População | População |
| População | População | População | População |

ASPECTOS ECONÔMICOS

| | | | |
|-----------------------|-----------------------|-----------------------|-----------------------|
| Produto Interno Bruto | Produto Interno Bruto | Produto Interno Bruto | Produto Interno Bruto |
| Produto Interno Bruto | Produto Interno Bruto | Produto Interno Bruto | Produto Interno Bruto |

ASPECTOS SOCIAIS

| | | | |
|----------------------------------|----------------------------------|----------------------------------|----------------------------------|
| Índice de Desenvolvimento Humano | Índice de Desenvolvimento Humano | Índice de Desenvolvimento Humano | Índice de Desenvolvimento Humano |
| Índice de Desenvolvimento Humano | Índice de Desenvolvimento Humano | Índice de Desenvolvimento Humano | Índice de Desenvolvimento Humano |

ASPECTOS AMBIENTAIS

| | | | |
|----------------------------|----------------------------|----------------------------|----------------------------|
| Área de Proteção Ambiental | Área de Proteção Ambiental | Área de Proteção Ambiental | Área de Proteção Ambiental |
| Área de Proteção Ambiental | Área de Proteção Ambiental | Área de Proteção Ambiental | Área de Proteção Ambiental |

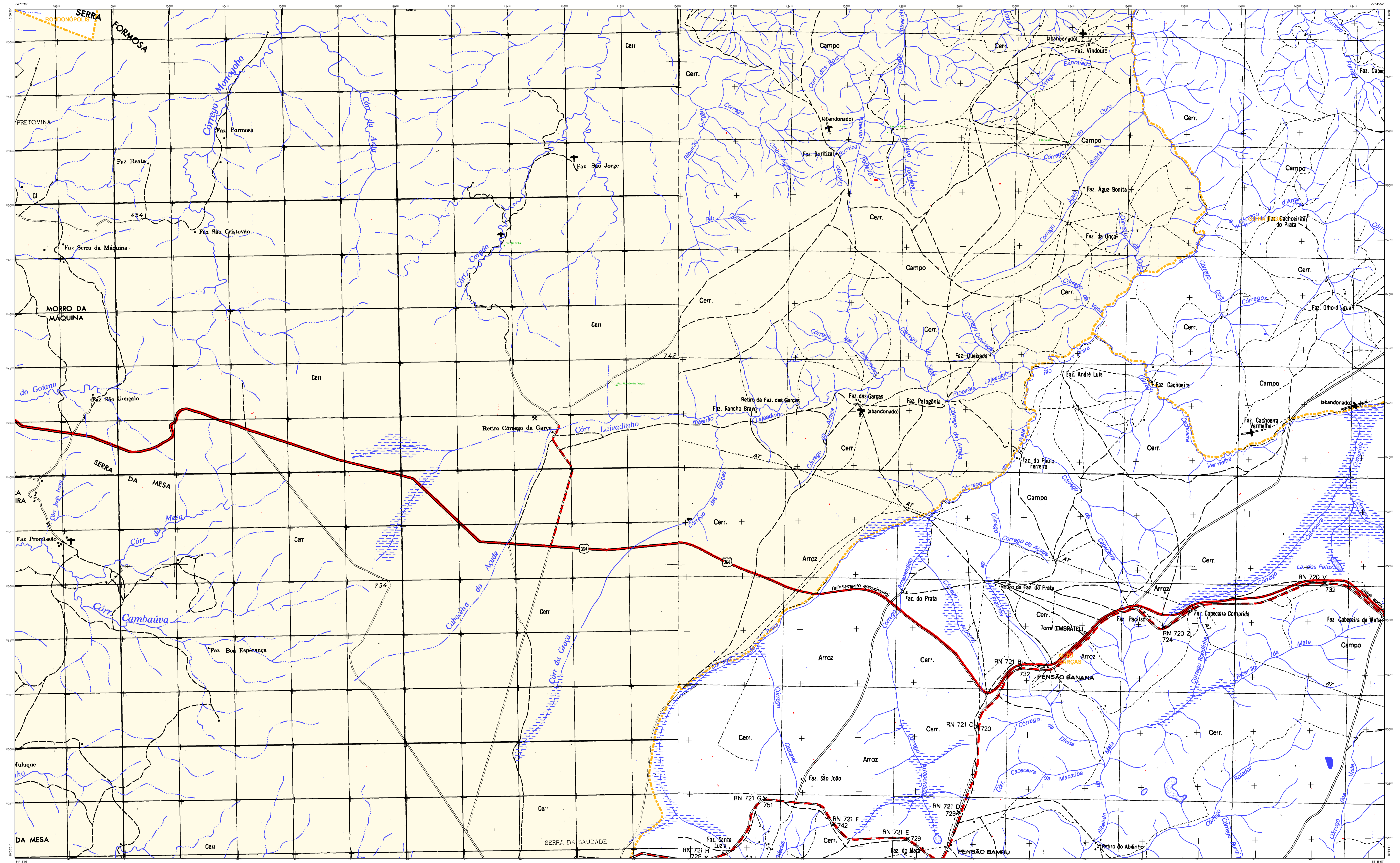

ELEMENTOS PLANIMÉTRICOS

CONVENÇÕES CARTOGRÁFICAS

ELEMENTOS ALTIMÉTRICOS

ELEMENTOS DE HIDROGRAFIA

CONVENÇÕES TEMÁTICAS

LIMITES

ATUALIZAÇÕES CARTOGRÁFICAS

— CERRADO
— CERRADO ALTO
— CERRADO BAIXO
— CERRADO BAIXO
— CERRADO BAIXO
— CERRADO BAIXO
— CERRADO BAIXO
— CERRADO BAIXO
— CERRADO BAIXO
— CERRADO BAIXO
— CERRADO BAIXO

MAPA MUNICIPAL

Escala: 1:50.000

Nome do Município: PEDRA PRETA
 Nome do Estado: MATO GROSSO
 Nome do Distrito: PEDRA PRETA
 Nome do Município: PEDRA PRETA
 Nome do Estado: MATO GROSSO

Nome do Município: PEDRA PRETA
 Nome do Estado: MATO GROSSO
 Nome do Distrito: PEDRA PRETA
 Nome do Município: PEDRA PRETA
 Nome do Estado: MATO GROSSO

PEDRA PRETA - MT

MAPA TERRITORIAL

Nome do Município: PEDRA PRETA
 Nome do Estado: MATO GROSSO
 Nome do Distrito: PEDRA PRETA
 Nome do Município: PEDRA PRETA
 Nome do Estado: MATO GROSSO

Nome do Município: PEDRA PRETA
 Nome do Estado: MATO GROSSO
 Nome do Distrito: PEDRA PRETA
 Nome do Município: PEDRA PRETA
 Nome do Estado: MATO GROSSO

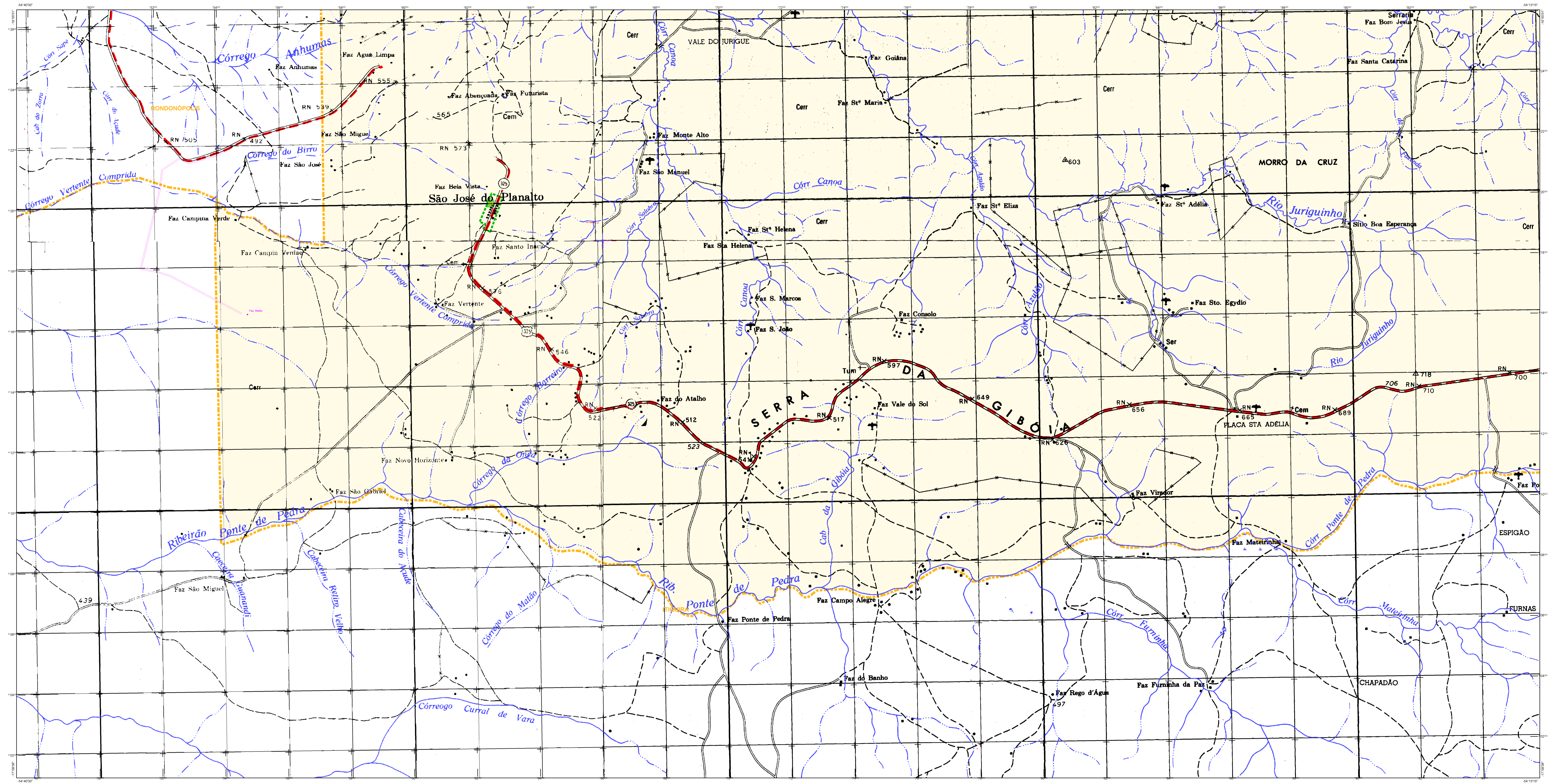

ELEMENTOS PLANIMÉTRICOS

CONVENÇÕES CARTOGRÁFICAS

ELEMENTOS ALTIMÉTRICOS

ELEMENTOS DE HIDROGRAFIA

ATUALIZAÇÕES CARTOGRÁFICAS

COR MAGENTA: Limites municipais por CENSAUS (1996) e IBGE (2000).
COR VERDE: Limites municipais aprovados em legislação cartográfica.

CONVENÇÕES TEMÁTICAS

| | |
|---------------|---------------|
| Distrito | Sub-Distrito |
| Identificação | Identificação |

LIMITES

internacional
intermunicipal
intra-municipal
áreas especiais

LEGENDA

055

MAPA MUNICIPAL

Escala: 1:50.000

Ministério do Planejamento, Orçamento e Gestão
IBGE - Instituto Brasileiro de Geografia e Estatística
Diretoria de Estatísticas Territoriais
Divisão de Estatísticas Municipais

| GEOCODIGO | | NOVO DISTRITO | |
|-----------|-------------|---------------|-------------|
| UF | MUNICÍPIO | UF | MUNICÍPIO |
| MT | PEDRA PRETA | MT | PEDRA PRETA |

MAPA MUNICIPAL

Localização do município no Mapeamento Sistemático

Articulação das Partes do Mapa

Localização no Estado

PEDRA PRETA - MT

IBGE - Instituto Brasileiro de Geografia e Estatística

Divisão de Estatísticas Municipais

Edição: 11/2020

Consultar Metadados

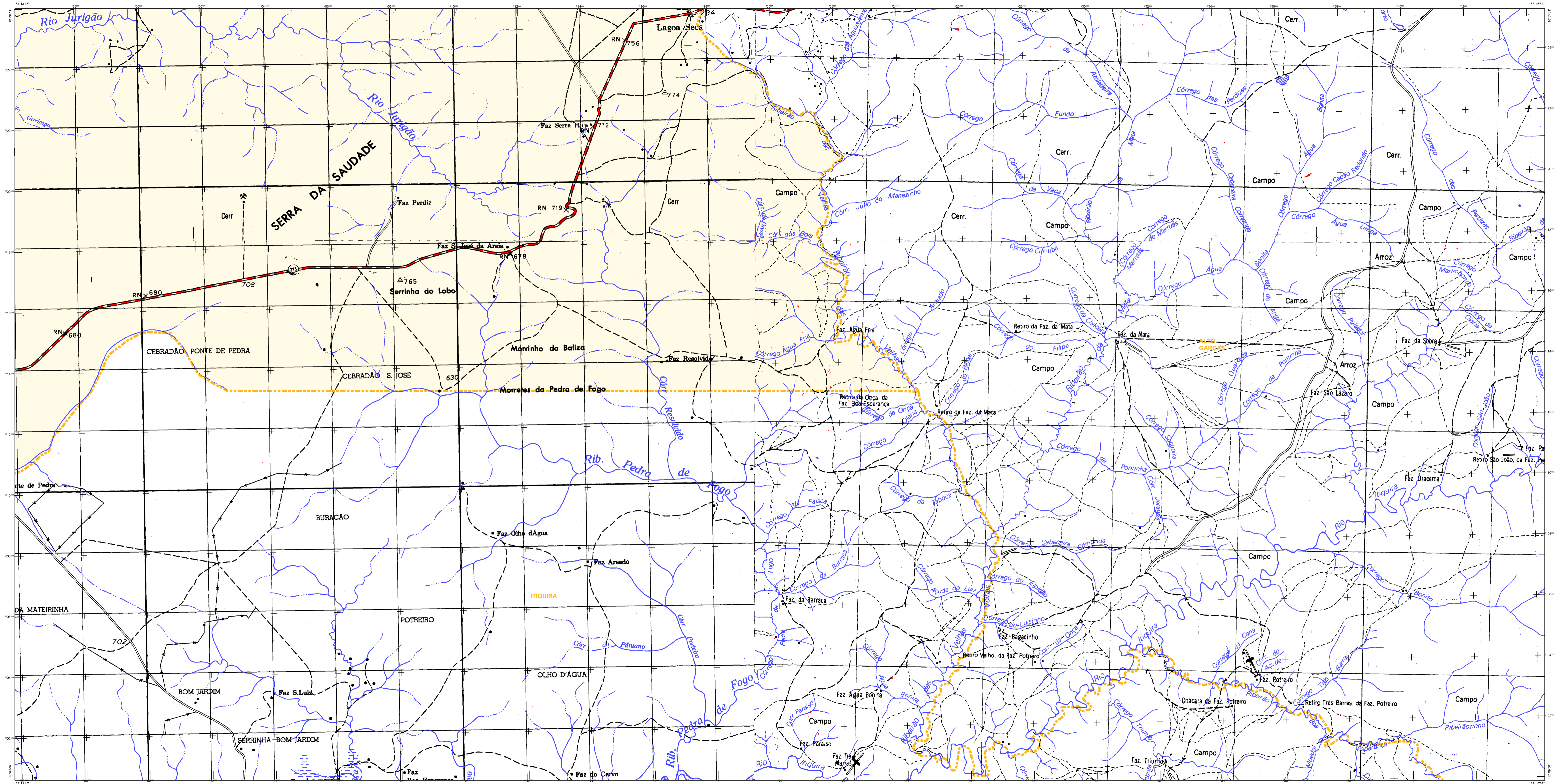

ELEMENTOS PLANIMÉTRICOS

CONVENÇÕES CARTOGRÁFICAS

ELEMENTOS ALTIMÉTRICOS

ELEMENTOS DE HIDROGRAFIA

ATUALIZAÇÕES CARTOGRÁFICAS

COR MAGENTA: Limites do Município em 2016 em relação ao IBGE.
COR VERDE: Limites do Município em 2016 em relação ao IBGE.

CONVENÇÕES TEMÁTICAS

| | |
|--------------|---------------|
| Distrito | Identificação |
| Sub-Distrito | Identificação |

LIMITES

internacional
intermunicipal
distrito
áreas especiais

LEGENDA

0000: Orla marítima
0001: Orla fluvial
0002: Orla lacustre
0003: Orla de lagoa
0004: Orla de lagoa salgada
0005: Orla de lagoa de água doce
0006: Orla de lagoa de água salgada
0007: Orla de lagoa de água doce e salgada
0008: Orla de lagoa de água salgada e doce
0009: Orla de lagoa de água doce e salgada e salgada
0010: Orla de lagoa de água salgada e doce e salgada

MAPA MUNICIPAL

Escala: 1:50.000

Ministério do Planejamento, Orçamento e Gestão
IBGE - Instituto Brasileiro de Geografia e Estatística
Diretoria de Estatísticas Territoriais
Departamento de Estatísticas Municipais

| Distrito | | Nome Distrito | |
|---------------|---------------|---------------|---------------|
| Identificação | Identificação | Identificação | Identificação |
| | | | |

MAPA MUNICIPAL - MT

IBGE - Instituto Brasileiro de Geografia e Estatística

Localização do município no Mapeamento Sistemático

Articulação das Partes do Mapa

Localização no Estado

COORDENADAS

Coordenada Geográfica: 15° 56' 30" S, 53° 45' 00" W

CRONOLOGIA

| | |
|-------------|---------|
| Edição | 11/2020 |
| Atualização | 11/2020 |

CONTEÚDO

Mapa Municipal