MARINGÁ-PR

4115200

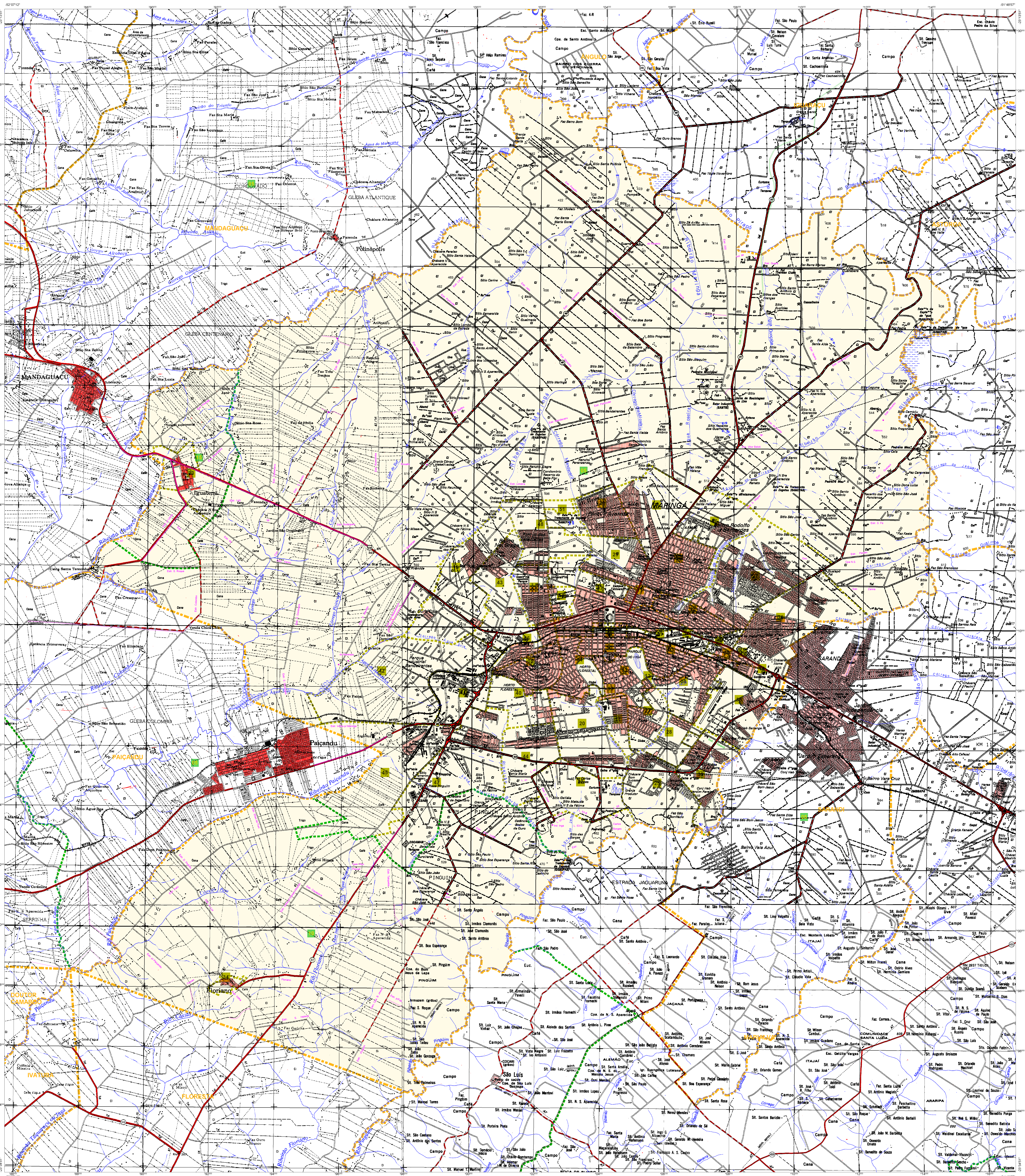

CONVENÇÕES CARTOGRÁFICAS

ELEMENTOS PLANIMÉTRICOS

Edificações
- Igreja. Escola. Mina
- Moinho de vento. Moinho de água
- Campo de emergência. Farol
- Localidades

Linha transmissora de energia. Cerca
Linha telefônica

Rodovias
- auto-estrada
- pavimentada
- sem pavimentação (tráfego permanente)
- sem pavimentação (tráfego periódico)
- caminho carroçável
- trilha, caminho e picada
- prefixo de estrada: federal, estadual

Ferrovias (via simples / via dupla ou múltipla)
- bitola larga
- bitola estreita

ELEMENTOS ALTIMÉTRICOS

- Ponto trigonométrico. Referência de nível
- Ponto astronômico. Ponto barométrico
- Cota comprovada
- Superfície deformada. Areia

ELEMENTOS DE HIDROGRAFIA

- Curso d'água intermitente
- Lago ou lagoa intermitente
- Terreno sujeito a inundação. Salina
- Brejo ou pântano
- Poço (água). Nascente
- Rápidos e cataratas grandes
- Rápidos e cataratas
- Rocha submersa e a descoberto
- Molhe e represa: terra e alvenaria
- Ancoradouro. Rio seco ou de aluvião
- Recife rochoso

ATUALIZAÇÕES CARTOGRÁFICAS
COR MAGENTA - Levantamentos por GPS e/ou Imagens de Satélites
COR VERDE - Lançamento aproximado sem comprovação cartográfica

Convenções Temáticas

Limites:
- Distrital
- Sub-Distrital

Identificação

Distrito	Sub-Distrito
05	05

LIMITES

- internacional
- interestadual (aproximado)
- intermunicipal
- áreas especiais

OBS: Os limites provenientes das folhas raster, representados na cor preta estão desatualizados e devem ser desconsiderados

MAPA MUNICIPAL

ESCALA : 1 : 50,000

Sistema de Coordenadas Geográfico em Latitude/Longitude - SIRGAS2000
Coordenadas Plano-Retangulares em UTM - SAD 69
Origem da quilometragem UTM: Equador e Meridiano WGr. 51
Acrescidas as constantes de 10.000 e 500 Km respectivamente

Este produto integra a coleção de mapas municipais gerados de forma semi-automatizada, a partir da junção das folhas do Mapeamento Sistemático Brasileiro produzida pelo IBGE, DSG e outros, em formato raster e/ou vetorial e da Malha Municipal Digital do IBGE, com atualização proveniente de diversas fontes, sem tratamento pleno de integração e completude dos elementos cartográficos.

MINISTÉRIO DO PLANEJAMENTO, ORÇAMENTO E GESTÃO
INSTITUTO BRASILEIRO DE GEOGRAFIA E ESTATÍSTICA
A DIRETORIA DE GEOCIÊNCIAS agradece a gentileza da comunicação de falhas ou omissões verificadas neste mapa.
AV. Brasil, 15 671 - Parada de Lucas
Rio de Janeiro-RJ - CEP 21.241-051

© IBGE - DIREITOS DE REPRODUÇÃO RESERVADOS

Divisão Político-Administrativa

GEOCÓDIGO Distrito	Subdistrito	NOME
411520005	41152000500	MARINGÁ
411520005	41152000501	MARINGÁ
411520005	41152000502	MARINGÁ
411520005	41152000503	MARINGÁ
411520005	41152000504	MARINGÁ
411520005	41152000505	MARINGÁ
411520005	41152000506	MARINGÁ
411520005	41152000507	MARINGÁ
411520005	41152000508	MARINGÁ
411520005	41152000509	MARINGÁ
411520005	41152000510	MARINGÁ
411520005	41152000511	MARINGÁ
411520005	41152000512	MARINGÁ
411520005	41152000513	MARINGÁ
411520005	41152000514	MARINGÁ
411520005	41152000515	MARINGÁ
411520005	41152000517	MARINGÁ
411520005	41152000518	MARINGÁ
411520005	41152000519	MARINGÁ
411520005	41152000520	MARINGÁ
411520005	41152000521	MARINGÁ
411520005	41152000522	MARINGÁ
411520005	41152000523	MARINGÁ
411520005	41152000524	MARINGÁ
411520005	41152000525	MARINGÁ
411520005	41152000526	MARINGÁ
411520005	41152000527	MARINGÁ
411520005	41152000528	MARINGÁ
411520005	41152000529	MARINGÁ
411520005	41152000530	MARINGÁ
411520005	41152000531	MARINGÁ
411520005	41152000535	MARINGÁ
411520005	41152000536	MARINGÁ
411520005	41152000537	MARINGÁ
411520005	41152000538	MARINGÁ

Localização do município no Mapeamento Sistemático

Fonte: Mapa Índice do Brasil - IBGE

Articulação das Partes do Mapa

Localização no Estado

CRONOLOGIA

MALHA TERRITORIAL	
EDIÇÃO	8/28/2017
Informações relativas a documentação básica e atualização	Consultar Metadados

MARINGÁ - PR

ASPECTOS FÍSICOS

Mesorregião: NORTE CENTRAL PARANAENSE
Microrregião: MARINGÁ
Altitude da Sede : Área :

COORDENADAS DA SEDE

		MC
Latitude :	E : 404070.45	51
Longitude :	N : 7409110.11	

IMPLEMENTAÇÃO

Coordenação Técnica: Coordenação de Cartografia	CCAR
Coordenação Temática: Coordenação de Estruturas Territoriais	CETE
Unidades Produtoras: Unidades Estaduais do IBGE	
Disseminação: Centro de Documentação e Disseminação da Informação	CDDI