

ELEMENTOS PLANIMÉTRICOS

CONVENÇÕES CARTOGRÁFICAS

ELEMENTOS ALTIMÉTRICOS

ELEMENTOS DE HIDROGRAFIA

ATUALIZAÇÕES CARTOGRÁFICAS

COR MAGENTA: Limites oficiais por IBGE em vigor de 2018
COR VERDE: Limites aprovados em última cartografia

Convenções Temáticas

Distrito	Sub-Distrito
Identificação	Identificação

LIMITES

internacional
intermunicipal
áreas especiais

Obs: Os limites provisórios das freguesias, distritos, representados de cor verde, estão desatualizados e devem ser desconsiderados.

MAPA MUNICIPAL

Escala: 1:75.000

Sistema de Coordenadas Geográficas em UTM (Proj. UTM)
Datum: Spheroidal (UTM) Equatorial (Brasil) - EPSG:31472
Origem: 480000,000000
Fuso horário: UTC-03:00 (Brasil)
Altitude em metros: 0,000000

Em grande escala a cor de áreas múltiplas poderá ser dada pelo autor, desde que seja em tons de cinza e não seja a cor de fundo do mapa. O uso de cores em tons de cinza não é permitido na escala 1:75.000, pois a escala de cores é limitada a 256 tons.

MINISTÉRIO DO PLANEJAMENTO, ORÇAMENTO E GESTÃO
INSTITUTO BRASILEIRO DE GEOGRAFIA E ESTATÍSTICA
DIRETORIA DE PRODUÇÃO OPERATIVA E TÉCNICA DE CARTOGRAFIA
Av. Brasil, 3031 - Rio de Janeiro - RJ
CEP: 20074-913

DISTRITO		NOME DISTRITO	
01000000	01000000	CAMPOS DOS GOYTACAZES	CAMPOS DOS GOYTACAZES
02000000	02000000	CAMPOS DOS GOYTACAZES	CAMPOS DOS GOYTACAZES
03000000	03000000	CAMPOS DOS GOYTACAZES	CAMPOS DOS GOYTACAZES
04000000	04000000	CAMPOS DOS GOYTACAZES	CAMPOS DOS GOYTACAZES
05000000	05000000	CAMPOS DOS GOYTACAZES	CAMPOS DOS GOYTACAZES
06000000	06000000	CAMPOS DOS GOYTACAZES	CAMPOS DOS GOYTACAZES
07000000	07000000	CAMPOS DOS GOYTACAZES	CAMPOS DOS GOYTACAZES
08000000	08000000	CAMPOS DOS GOYTACAZES	CAMPOS DOS GOYTACAZES
09000000	09000000	CAMPOS DOS GOYTACAZES	CAMPOS DOS GOYTACAZES
10000000	10000000	CAMPOS DOS GOYTACAZES	CAMPOS DOS GOYTACAZES
11000000	11000000	CAMPOS DOS GOYTACAZES	CAMPOS DOS GOYTACAZES
12000000	12000000	CAMPOS DOS GOYTACAZES	CAMPOS DOS GOYTACAZES
13000000	13000000	CAMPOS DOS GOYTACAZES	CAMPOS DOS GOYTACAZES
14000000	14000000	CAMPOS DOS GOYTACAZES	CAMPOS DOS GOYTACAZES
15000000	15000000	CAMPOS DOS GOYTACAZES	CAMPOS DOS GOYTACAZES
16000000	16000000	CAMPOS DOS GOYTACAZES	CAMPOS DOS GOYTACAZES
17000000	17000000	CAMPOS DOS GOYTACAZES	CAMPOS DOS GOYTACAZES
18000000	18000000	CAMPOS DOS GOYTACAZES	CAMPOS DOS GOYTACAZES
19000000	19000000	CAMPOS DOS GOYTACAZES	CAMPOS DOS GOYTACAZES
20000000	20000000	CAMPOS DOS GOYTACAZES	CAMPOS DOS GOYTACAZES
21000000	21000000	CAMPOS DOS GOYTACAZES	CAMPOS DOS GOYTACAZES
22000000	22000000	CAMPOS DOS GOYTACAZES	CAMPOS DOS GOYTACAZES
23000000	23000000	CAMPOS DOS GOYTACAZES	CAMPOS DOS GOYTACAZES
24000000	24000000	CAMPOS DOS GOYTACAZES	CAMPOS DOS GOYTACAZES
25000000	25000000	CAMPOS DOS GOYTACAZES	CAMPOS DOS GOYTACAZES
26000000	26000000	CAMPOS DOS GOYTACAZES	CAMPOS DOS GOYTACAZES
27000000	27000000	CAMPOS DOS GOYTACAZES	CAMPOS DOS GOYTACAZES
28000000	28000000	CAMPOS DOS GOYTACAZES	CAMPOS DOS GOYTACAZES
29000000	29000000	CAMPOS DOS GOYTACAZES	CAMPOS DOS GOYTACAZES
30000000	30000000	CAMPOS DOS GOYTACAZES	CAMPOS DOS GOYTACAZES
31000000	31000000	CAMPOS DOS GOYTACAZES	CAMPOS DOS GOYTACAZES
32000000	32000000	CAMPOS DOS GOYTACAZES	CAMPOS DOS GOYTACAZES
33000000	33000000	CAMPOS DOS GOYTACAZES	CAMPOS DOS GOYTACAZES
34000000	34000000	CAMPOS DOS GOYTACAZES	CAMPOS DOS GOYTACAZES
35000000	35000000	CAMPOS DOS GOYTACAZES	CAMPOS DOS GOYTACAZES
36000000	36000000	CAMPOS DOS GOYTACAZES	CAMPOS DOS GOYTACAZES
37000000	37000000	CAMPOS DOS GOYTACAZES	CAMPOS DOS GOYTACAZES
38000000	38000000	CAMPOS DOS GOYTACAZES	CAMPOS DOS GOYTACAZES
39000000	39000000	CAMPOS DOS GOYTACAZES	CAMPOS DOS GOYTACAZES
40000000	40000000	CAMPOS DOS GOYTACAZES	CAMPOS DOS GOYTACAZES
41000000	41000000	CAMPOS DOS GOYTACAZES	CAMPOS DOS GOYTACAZES
42000000	42000000	CAMPOS DOS GOYTACAZES	CAMPOS DOS GOYTACAZES
43000000	43000000	CAMPOS DOS GOYTACAZES	CAMPOS DOS GOYTACAZES
44000000	44000000	CAMPOS DOS GOYTACAZES	CAMPOS DOS GOYTACAZES
45000000	45000000	CAMPOS DOS GOYTACAZES	CAMPOS DOS GOYTACAZES
46000000	46000000	CAMPOS DOS GOYTACAZES	CAMPOS DOS GOYTACAZES
47000000	47000000	CAMPOS DOS GOYTACAZES	CAMPOS DOS GOYTACAZES
48000000	48000000	CAMPOS DOS GOYTACAZES	CAMPOS DOS GOYTACAZES
49000000	49000000	CAMPOS DOS GOYTACAZES	CAMPOS DOS GOYTACAZES
50000000	50000000	CAMPOS DOS GOYTACAZES	CAMPOS DOS GOYTACAZES
51000000	51000000	CAMPOS DOS GOYTACAZES	CAMPOS DOS GOYTACAZES
52000000	52000000	CAMPOS DOS GOYTACAZES	CAMPOS DOS GOYTACAZES
53000000	53000000	CAMPOS DOS GOYTACAZES	CAMPOS DOS GOYTACAZES
54000000	54000000	CAMPOS DOS GOYTACAZES	CAMPOS DOS GOYTACAZES
55000000	55000000	CAMPOS DOS GOYTACAZES	CAMPOS DOS GOYTACAZES
56000000	56000000	CAMPOS DOS GOYTACAZES	CAMPOS DOS GOYTACAZES
57000000	57000000	CAMPOS DOS GOYTACAZES	CAMPOS DOS GOYTACAZES
58000000	58000000	CAMPOS DOS GOYTACAZES	CAMPOS DOS GOYTACAZES
59000000	59000000	CAMPOS DOS GOYTACAZES	CAMPOS DOS GOYTACAZES
60000000	60000000	CAMPOS DOS GOYTACAZES	CAMPOS DOS GOYTACAZES
61000000	61000000	CAMPOS DOS GOYTACAZES	CAMPOS DOS GOYTACAZES
62000000	62000000	CAMPOS DOS GOYTACAZES	CAMPOS DOS GOYTACAZES
63000000	63000000	CAMPOS DOS GOYTACAZES	CAMPOS DOS GOYTACAZES
64000000	64000000	CAMPOS DOS GOYTACAZES	CAMPOS DOS GOYTACAZES
65000000	65000000	CAMPOS DOS GOYTACAZES	CAMPOS DOS GOYTACAZES
66000000	66000000	CAMPOS DOS GOYTACAZES	CAMPOS DOS GOYTACAZES
67000000	67000000	CAMPOS DOS GOYTACAZES	CAMPOS DOS GOYTACAZES
68000000	68000000	CAMPOS DOS GOYTACAZES	CAMPOS DOS GOYTACAZES
69000000	69000000	CAMPOS DOS GOYTACAZES	CAMPOS DOS GOYTACAZES
70000000	70000000	CAMPOS DOS GOYTACAZES	CAMPOS DOS GOYTACAZES
71000000	71000000	CAMPOS DOS GOYTACAZES	CAMPOS DOS GOYTACAZES
72000000	72000000	CAMPOS DOS GOYTACAZES	CAMPOS DOS GOYTACAZES
73000000	73000000	CAMPOS DOS GOYTACAZES	CAMPOS DOS GOYTACAZES
74000000	74000000	CAMPOS DOS GOYTACAZES	CAMPOS DOS GOYTACAZES
75000000	75000000	CAMPOS DOS GOYTACAZES	CAMPOS DOS GOYTACAZES
76000000	76000000	CAMPOS DOS GOYTACAZES	CAMPOS DOS GOYTACAZES
77000000	77000000	CAMPOS DOS GOYTACAZES	CAMPOS DOS GOYTACAZES
78000000	78000000	CAMPOS DOS GOYTACAZES	CAMPOS DOS GOYTACAZES
79000000	79000000	CAMPOS DOS GOYTACAZES	CAMPOS DOS GOYTACAZES
80000000	80000000	CAMPOS DOS GOYTACAZES	CAMPOS DOS GOYTACAZES
81000000	81000000	CAMPOS DOS GOYTACAZES	CAMPOS DOS GOYTACAZES
82000000	82000000	CAMPOS DOS GOYTACAZES	CAMPOS DOS GOYTACAZES
83000000	83000000	CAMPOS DOS GOYTACAZES	CAMPOS DOS GOYTACAZES
84000000	84000000	CAMPOS DOS GOYTACAZES	CAMPOS DOS GOYTACAZES
85000000	85000000	CAMPOS DOS GOYTACAZES	CAMPOS DOS GOYTACAZES
86000000	86000000	CAMPOS DOS GOYTACAZES	CAMPOS DOS GOYTACAZES
87000000	87000000	CAMPOS DOS GOYTACAZES	CAMPOS DOS GOYTACAZES
88000000	88000000	CAMPOS DOS GOYTACAZES	CAMPOS DOS GOYTACAZES
89000000	89000000	CAMPOS DOS GOYTACAZES	CAMPOS DOS GOYTACAZES
90000000	90000000	CAMPOS DOS GOYTACAZES	CAMPOS DOS GOYTACAZES
91000000	91000000	CAMPOS DOS GOYTACAZES	CAMPOS DOS GOYTACAZES
92000000	92000000	CAMPOS DOS GOYTACAZES	CAMPOS DOS GOYTACAZES
93000000	93000000	CAMPOS DOS GOYTACAZES	CAMPOS DOS GOYTACAZES
94000000	94000000	CAMPOS DOS GOYTACAZES	CAMPOS DOS GOYTACAZES
95000000	95000000	CAMPOS DOS GOYTACAZES	CAMPOS DOS GOYTACAZES
96000000	96000000	CAMPOS DOS GOYTACAZES	CAMPOS DOS GOYTACAZES
97000000	97000000	CAMPOS DOS GOYTACAZES	CAMPOS DOS GOYTACAZES
98000000	98000000	CAMPOS DOS GOYTACAZES	CAMPOS DOS GOYTACAZES
99000000	99000000	CAMPOS DOS GOYTACAZES	CAMPOS DOS GOYTACAZES
00000000	00000000	CAMPOS DOS GOYTACAZES	CAMPOS DOS GOYTACAZES

Localização do município no Mapeamento Sistemático

Articulação das Partes do Mapa

Localização no Estado

Fonte: Mapa Índice do Brasil - IBGE

CRONOLOGIA

EDIÇÃO	4/2018
Intervenção técnica e documental	Consultar Metadados

CAMPOS DOS GOYTACAZES - RJ

Aspectos Físicos

Coordenada Federal	Coordenada de Contorno	Coordenada Topográfica	Coordenada de Delimitação Territorial	Coordenada de Delimitação de BGE
25854.24	25854.24	25854.24	25854.24	25854.24
792585.84	792585.84	792585.84	792585.84	792585.84

METADADOS

Coordenada Federal	Coordenada de Contorno	Coordenada Topográfica	Coordenada de Delimitação Territorial	Coordenada de Delimitação de BGE
25854.24	25854.24	25854.24	25854.24	25854.24
792585.84	792585.84	792585.84	792585.84	792585.84

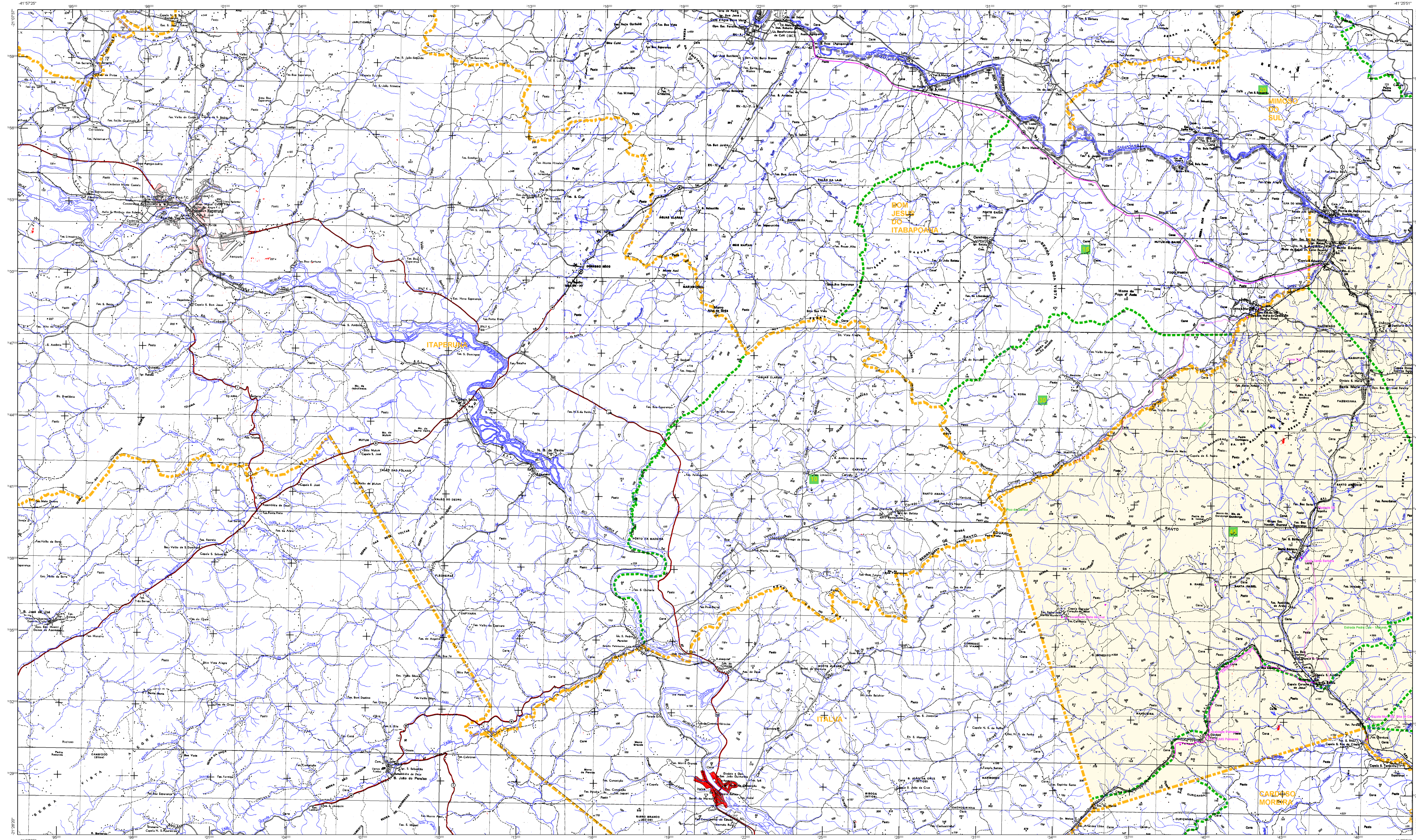

ELEMENTOS PLANIMÉTRICOS

CONVENÇÕES CARTOGRÁFICAS

ELEMENTOS ALTIMÉTRICOS

ELEMENTOS DE HIDROGRAFIA

ATUALIZAÇÕES CARTOGRÁFICAS

COR MAGENTA: Limites oficiais por DIB em Itaperuna de Itaboraí
COR VERDE: Limites aprovados em supervisão cartográfica

Convenções Temáticas

Distrito	Sub-Distrito
Identificação	Identificação

LIMITES

internacional
intermunicipal
áreas especiais

LEGENDA

Observação: Os limites provinciais das terras indígenas são representados de cor verde amarelada e os limites não aprovados de cor verde.

MAPA MUNICIPAL

Escala: 1:75.000

Sistema de Coordenadas Geográficas em UTM (Proj. UTM)
Coordenadas Planas: Itaperuna em UTM (SAD 86)
de datum Sertão (ITAP) Equador Internacional - UTM (SAD 86)
Escala horizontal de 1:500.000 (resolução 1:500.000)
Escala vertical de 1:500.000 (resolução 1:500.000)

Em grande escala a escala de mapas municipais produzidos em escala automática, a partir de dados de geoprocessamento, com resolução máxima de 1:500.000 e a escala de mapas municipais produzidos em escala automática, com resolução máxima de 1:500.000, não são aplicáveis em áreas de relevo acidentado e/ou com características geográficas especiais.

MINISTÉRIO DO PLANEJAMENTO, ORÇAMENTO E GESTÃO
SECRETARIA NACIONAL DE GEODÉSIA E TERRESTRE
DIRETORIA DE PROJEÇÃO, APLICAÇÃO E GESTÃO DE RECURSOS
INFORMÁTICA
Av. Brasil, 1031 - Pavão de Leste
Rio de Janeiro - RJ, CEP 20074-913

DISTRITO		NOME DISTRITO	
0100000	0100000	CAMPOS DOS GOYTACAZES	CAMPOS DOS GOYTACAZES
0200000	0200000	CAMPOS DOS GOYTACAZES	CAMPOS DOS GOYTACAZES
0300000	0300000	CAMPOS DOS GOYTACAZES	CAMPOS DOS GOYTACAZES
0400000	0400000	BOFOTA	BOFOTA
0500000	0500000	BOFOTA	BOFOTA
0600000	0600000	BOFOTA	BOFOTA
0700000	0700000	BOFOTA	BOFOTA
0800000	0800000	BOFOTA	BOFOTA
0900000	0900000	BOFOTA	BOFOTA
1000000	1000000	SANTO ANTONIO DE CAMPOS	SANTO ANTONIO DE CAMPOS
1100000	1100000	SANTO ANTONIO DE CAMPOS	SANTO ANTONIO DE CAMPOS
1200000	1200000	SANTO ANTONIO DE CAMPOS	SANTO ANTONIO DE CAMPOS
1300000	1300000	SANTO ANTONIO DE CAMPOS	SANTO ANTONIO DE CAMPOS
1400000	1400000	SANTO ANTONIO DE CAMPOS	SANTO ANTONIO DE CAMPOS
1500000	1500000	SANTO ANTONIO DE CAMPOS	SANTO ANTONIO DE CAMPOS
1600000	1600000	SANTO ANTONIO DE CAMPOS	SANTO ANTONIO DE CAMPOS
1700000	1700000	SANTO ANTONIO DE CAMPOS	SANTO ANTONIO DE CAMPOS
1800000	1800000	SANTO ANTONIO DE CAMPOS	SANTO ANTONIO DE CAMPOS
1900000	1900000	SANTO ANTONIO DE CAMPOS	SANTO ANTONIO DE CAMPOS
2000000	2000000	SANTO ANTONIO DE CAMPOS	SANTO ANTONIO DE CAMPOS
2100000	2100000	SANTO ANTONIO DE CAMPOS	SANTO ANTONIO DE CAMPOS
2200000	2200000	SANTO ANTONIO DE CAMPOS	SANTO ANTONIO DE CAMPOS
2300000	2300000	SANTO ANTONIO DE CAMPOS	SANTO ANTONIO DE CAMPOS
2400000	2400000	SANTO ANTONIO DE CAMPOS	SANTO ANTONIO DE CAMPOS
2500000	2500000	SANTO ANTONIO DE CAMPOS	SANTO ANTONIO DE CAMPOS
2600000	2600000	SANTO ANTONIO DE CAMPOS	SANTO ANTONIO DE CAMPOS
2700000	2700000	SANTO ANTONIO DE CAMPOS	SANTO ANTONIO DE CAMPOS
2800000	2800000	SANTO ANTONIO DE CAMPOS	SANTO ANTONIO DE CAMPOS
2900000	2900000	SANTO ANTONIO DE CAMPOS	SANTO ANTONIO DE CAMPOS
3000000	3000000	SANTO ANTONIO DE CAMPOS	SANTO ANTONIO DE CAMPOS
3100000	3100000	SANTO ANTONIO DE CAMPOS	SANTO ANTONIO DE CAMPOS
3200000	3200000	SANTO ANTONIO DE CAMPOS	SANTO ANTONIO DE CAMPOS
3300000	3300000	SANTO ANTONIO DE CAMPOS	SANTO ANTONIO DE CAMPOS
3400000	3400000	SANTO ANTONIO DE CAMPOS	SANTO ANTONIO DE CAMPOS
3500000	3500000	SANTO ANTONIO DE CAMPOS	SANTO ANTONIO DE CAMPOS
3600000	3600000	SANTO ANTONIO DE CAMPOS	SANTO ANTONIO DE CAMPOS
3700000	3700000	SANTO ANTONIO DE CAMPOS	SANTO ANTONIO DE CAMPOS
3800000	3800000	SANTO ANTONIO DE CAMPOS	SANTO ANTONIO DE CAMPOS
3900000	3900000	SANTO ANTONIO DE CAMPOS	SANTO ANTONIO DE CAMPOS
4000000	4000000	SANTO ANTONIO DE CAMPOS	SANTO ANTONIO DE CAMPOS
4100000	4100000	SANTO ANTONIO DE CAMPOS	SANTO ANTONIO DE CAMPOS
4200000	4200000	SANTO ANTONIO DE CAMPOS	SANTO ANTONIO DE CAMPOS
4300000	4300000	SANTO ANTONIO DE CAMPOS	SANTO ANTONIO DE CAMPOS
4400000	4400000	SANTO ANTONIO DE CAMPOS	SANTO ANTONIO DE CAMPOS
4500000	4500000	SANTO ANTONIO DE CAMPOS	SANTO ANTONIO DE CAMPOS
4600000	4600000	SANTO ANTONIO DE CAMPOS	SANTO ANTONIO DE CAMPOS
4700000	4700000	SANTO ANTONIO DE CAMPOS	SANTO ANTONIO DE CAMPOS
4800000	4800000	SANTO ANTONIO DE CAMPOS	SANTO ANTONIO DE CAMPOS
4900000	4900000	SANTO ANTONIO DE CAMPOS	SANTO ANTONIO DE CAMPOS
5000000	5000000	SANTO ANTONIO DE CAMPOS	SANTO ANTONIO DE CAMPOS
5100000	5100000	SANTO ANTONIO DE CAMPOS	SANTO ANTONIO DE CAMPOS
5200000	5200000	SANTO ANTONIO DE CAMPOS	SANTO ANTONIO DE CAMPOS
5300000	5300000	SANTO ANTONIO DE CAMPOS	SANTO ANTONIO DE CAMPOS
5400000	5400000	SANTO ANTONIO DE CAMPOS	SANTO ANTONIO DE CAMPOS
5500000	5500000	SANTO ANTONIO DE CAMPOS	SANTO ANTONIO DE CAMPOS
5600000	5600000	SANTO ANTONIO DE CAMPOS	SANTO ANTONIO DE CAMPOS
5700000	5700000	SANTO ANTONIO DE CAMPOS	SANTO ANTONIO DE CAMPOS
5800000	5800000	SANTO ANTONIO DE CAMPOS	SANTO ANTONIO DE CAMPOS
5900000	5900000	SANTO ANTONIO DE CAMPOS	SANTO ANTONIO DE CAMPOS
6000000	6000000	SANTO ANTONIO DE CAMPOS	SANTO ANTONIO DE CAMPOS
6100000	6100000	SANTO ANTONIO DE CAMPOS	SANTO ANTONIO DE CAMPOS
6200000	6200000	SANTO ANTONIO DE CAMPOS	SANTO ANTONIO DE CAMPOS
6300000	6300000	SANTO ANTONIO DE CAMPOS	SANTO ANTONIO DE CAMPOS
6400000	6400000	SANTO ANTONIO DE CAMPOS	SANTO ANTONIO DE CAMPOS
6500000	6500000	SANTO ANTONIO DE CAMPOS	SANTO ANTONIO DE CAMPOS
6600000	6600000	SANTO ANTONIO DE CAMPOS	SANTO ANTONIO DE CAMPOS
6700000	6700000	SANTO ANTONIO DE CAMPOS	SANTO ANTONIO DE CAMPOS
6800000	6800000	SANTO ANTONIO DE CAMPOS	SANTO ANTONIO DE CAMPOS
6900000	6900000	SANTO ANTONIO DE CAMPOS	SANTO ANTONIO DE CAMPOS
7000000	7000000	SANTO ANTONIO DE CAMPOS	SANTO ANTONIO DE CAMPOS
7100000	7100000	SANTO ANTONIO DE CAMPOS	SANTO ANTONIO DE CAMPOS
7200000	7200000	SANTO ANTONIO DE CAMPOS	SANTO ANTONIO DE CAMPOS
7300000	7300000	SANTO ANTONIO DE CAMPOS	SANTO ANTONIO DE CAMPOS
7400000	7400000	SANTO ANTONIO DE CAMPOS	SANTO ANTONIO DE CAMPOS
7500000	7500000	SANTO ANTONIO DE CAMPOS	SANTO ANTONIO DE CAMPOS
7600000	7600000	SANTO ANTONIO DE CAMPOS	SANTO ANTONIO DE CAMPOS
7700000	7700000	SANTO ANTONIO DE CAMPOS	SANTO ANTONIO DE CAMPOS
7800000	7800000	SANTO ANTONIO DE CAMPOS	SANTO ANTONIO DE CAMPOS
7900000	7900000	SANTO ANTONIO DE CAMPOS	SANTO ANTONIO DE CAMPOS
8000000	8000000	SANTO ANTONIO DE CAMPOS	SANTO ANTONIO DE CAMPOS
8100000	8100000	SANTO ANTONIO DE CAMPOS	SANTO ANTONIO DE CAMPOS
8200000	8200000	SANTO ANTONIO DE CAMPOS	SANTO ANTONIO DE CAMPOS
8300000	8300000	SANTO ANTONIO DE CAMPOS	SANTO ANTONIO DE CAMPOS
8400000	8400000	SANTO ANTONIO DE CAMPOS	SANTO ANTONIO DE CAMPOS
8500000	8500000	SANTO ANTONIO DE CAMPOS	SANTO ANTONIO DE CAMPOS
8600000	8600000	SANTO ANTONIO DE CAMPOS	SANTO ANTONIO DE CAMPOS
8700000	8700000	SANTO ANTONIO DE CAMPOS	SANTO ANTONIO DE CAMPOS
8800000	8800000	SANTO ANTONIO DE CAMPOS	SANTO ANTONIO DE CAMPOS
8900000	8900000	SANTO ANTONIO DE CAMPOS	SANTO ANTONIO DE CAMPOS
9000000	9000000	SANTO ANTONIO DE CAMPOS	SANTO ANTONIO DE CAMPOS
9100000	9100000	SANTO ANTONIO DE CAMPOS	SANTO ANTONIO DE CAMPOS
9200000	9200000	SANTO ANTONIO DE CAMPOS	SANTO ANTONIO DE CAMPOS
9300000	9300000	SANTO ANTONIO DE CAMPOS	SANTO ANTONIO DE CAMPOS
9400000	9400000	SANTO ANTONIO DE CAMPOS	SANTO ANTONIO DE CAMPOS
9500000	9500000	SANTO ANTONIO DE CAMPOS	SANTO ANTONIO DE CAMPOS
9600000	9600000	SANTO ANTONIO DE CAMPOS	SANTO ANTONIO DE CAMPOS
9700000	9700000	SANTO ANTONIO DE CAMPOS	SANTO ANTONIO DE CAMPOS
9800000	9800000	SANTO ANTONIO DE CAMPOS	SANTO ANTONIO DE CAMPOS
9900000	9900000	SANTO ANTONIO DE CAMPOS	SANTO ANTONIO DE CAMPOS
0000000	0000000	SANTO ANTONIO DE CAMPOS	SANTO ANTONIO DE CAMPOS

Localização do município no Mapeamento Sistemático

Articulação das Partes do Mapa

Localização no Estado

Fonte: Mapa Índice do Brasil - IBGE

CRONOLOGIA

EDIÇÃO	4/2018
Intervenção técnica e documentação técnica e atualização	Consultar Metadados

CAMPOS DOS GOYTACAZES - RJ

Aspectos Físicos

Coordenada Geográfica	Coordenada de Contorno	Coordenada de Referência	Coordenada de Referência
NORTE FLUMINENSE	CAMPOS DOS GOYTACAZES	255854 24	7592585 84
Latitude	Longitude	UTM	UTM
39	39		

METADADOS

Coordenada Técnica	Coordenada de Contorno	Coordenada de Referência	Coordenada de Referência
NORTE FLUMINENSE	CAMPOS DOS GOYTACAZES	255854 24	7592585 84
Latitude	Longitude	UTM	UTM
39	39		

Fonte: Mapa Índice do Brasil - IBGE

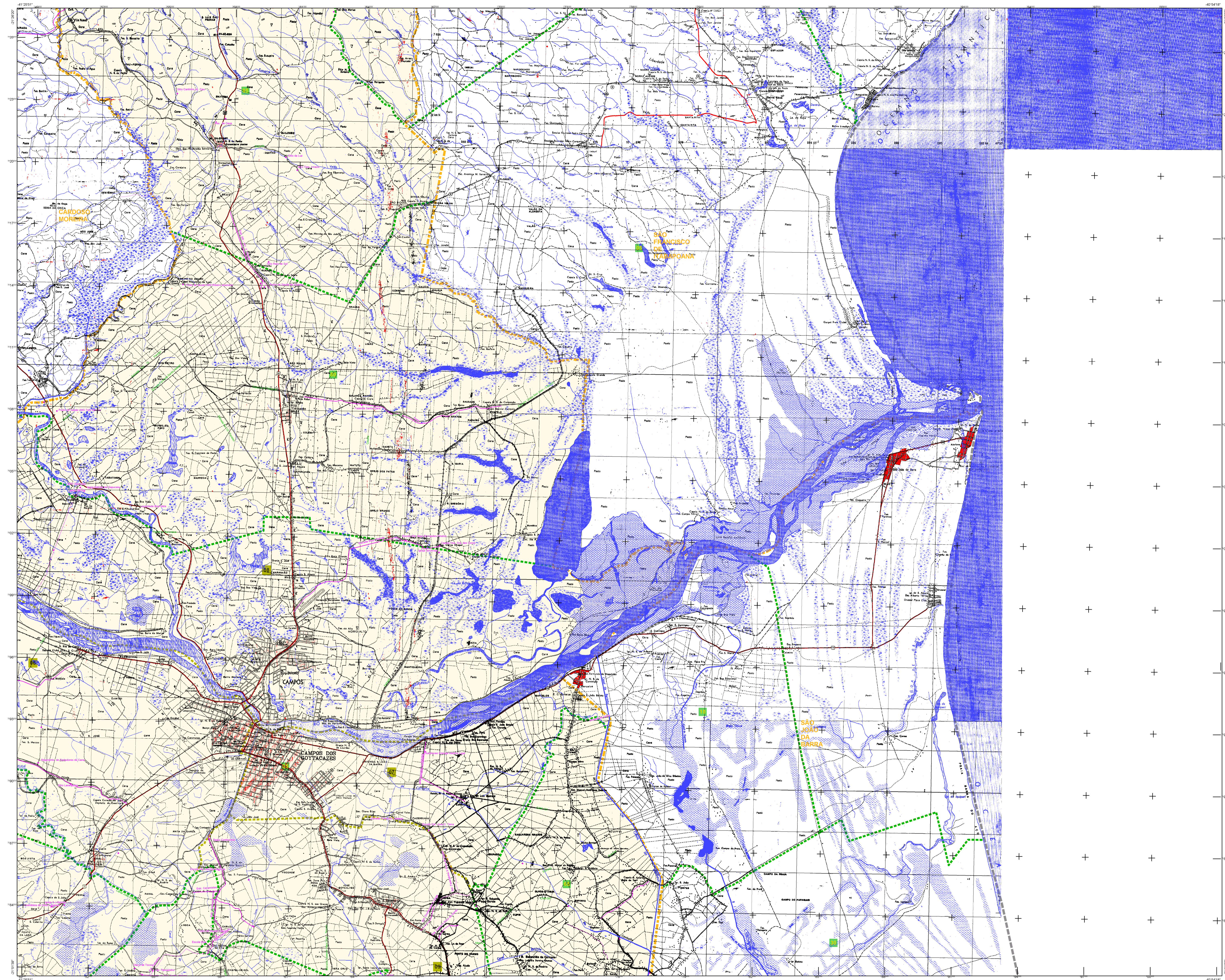

ELEMENTOS PLANIMÉTRICOS

CONVENÇÕES CARTOGRÁFICAS

ELEMENTOS ALTIMÉTRICOS

ELEMENTOS DE HIDROGRAFIA

ATUALIZAÇÕES CARTOGRÁFICAS

COR MARSENTA: Lançamento em 01/01/2018
COR VERDE: Lançamento em 01/01/2018

CONVENÇÕES TEMÁTICAS

Identificação	Sub-Distrito

LIMITES

internacional
intermunicipal
áreas especiais

Obs: Os limites provinciais das terras indígenas são representados de acordo com o Decreto nº 10.742/2017.

MAPA MUNICIPAL

Escala: 1:75.000

Ministério do Planejamento, Orçamento e Gestão
IBGE

Distrito		Nome Distrito
01000001	01000001	CAMPOS DOS GOYTACAZES
01000002	01000002	CAMPOS DOS GOYTACAZES
01000003	01000003	CAMPOS DOS GOYTACAZES
01000004	01000004	BOFOTA
01000005	01000005	BOFOTA
01000006	01000006	BOFOTA
01000007	01000007	BOFOTA
01000008	01000008	BOFOTA
01000009	01000009	BOFOTA
01000010	01000010	BOFOTA
01000011	01000011	BOFOTA
01000012	01000012	BOFOTA
01000013	01000013	BOFOTA
01000014	01000014	BOFOTA
01000015	01000015	BOFOTA
01000016	01000016	BOFOTA
01000017	01000017	BOFOTA
01000018	01000018	BOFOTA
01000019	01000019	BOFOTA
01000020	01000020	BOFOTA
01000021	01000021	BOFOTA
01000022	01000022	BOFOTA
01000023	01000023	BOFOTA
01000024	01000024	BOFOTA
01000025	01000025	BOFOTA
01000026	01000026	BOFOTA
01000027	01000027	BOFOTA
01000028	01000028	BOFOTA
01000029	01000029	BOFOTA
01000030	01000030	BOFOTA
01000031	01000031	BOFOTA
01000032	01000032	BOFOTA
01000033	01000033	BOFOTA
01000034	01000034	BOFOTA
01000035	01000035	BOFOTA
01000036	01000036	BOFOTA
01000037	01000037	BOFOTA
01000038	01000038	BOFOTA
01000039	01000039	BOFOTA
01000040	01000040	BOFOTA
01000041	01000041	BOFOTA
01000042	01000042	BOFOTA
01000043	01000043	BOFOTA
01000044	01000044	BOFOTA
01000045	01000045	BOFOTA
01000046	01000046	BOFOTA
01000047	01000047	BOFOTA
01000048	01000048	BOFOTA
01000049	01000049	BOFOTA
01000050	01000050	BOFOTA
01000051	01000051	BOFOTA
01000052	01000052	BOFOTA
01000053	01000053	BOFOTA
01000054	01000054	BOFOTA
01000055	01000055	BOFOTA
01000056	01000056	BOFOTA
01000057	01000057	BOFOTA
01000058	01000058	BOFOTA
01000059	01000059	BOFOTA
01000060	01000060	BOFOTA
01000061	01000061	BOFOTA
01000062	01000062	BOFOTA
01000063	01000063	BOFOTA
01000064	01000064	BOFOTA
01000065	01000065	BOFOTA
01000066	01000066	BOFOTA
01000067	01000067	BOFOTA
01000068	01000068	BOFOTA
01000069	01000069	BOFOTA
01000070	01000070	BOFOTA
01000071	01000071	BOFOTA
01000072	01000072	BOFOTA
01000073	01000073	BOFOTA
01000074	01000074	BOFOTA
01000075	01000075	BOFOTA
01000076	01000076	BOFOTA
01000077	01000077	BOFOTA
01000078	01000078	BOFOTA
01000079	01000079	BOFOTA
01000080	01000080	BOFOTA
01000081	01000081	BOFOTA
01000082	01000082	BOFOTA
01000083	01000083	BOFOTA
01000084	01000084	BOFOTA
01000085	01000085	BOFOTA
01000086	01000086	BOFOTA
01000087	01000087	BOFOTA
01000088	01000088	BOFOTA
01000089	01000089	BOFOTA
01000090	01000090	BOFOTA
01000091	01000091	BOFOTA
01000092	01000092	BOFOTA
01000093	01000093	BOFOTA
01000094	01000094	BOFOTA
01000095	01000095	BOFOTA
01000096	01000096	BOFOTA
01000097	01000097	BOFOTA
01000098	01000098	BOFOTA
01000099	01000099	BOFOTA
01000100	01000100	BOFOTA

Localização do município no Mapeamento Sistemático

Articulação das Partes do Mapa

Localização no Estado

CRONOLOGIA

EDIÇÃO	4/2018
Informações técnicas e documentais	Consultar Metadados

CAMPOS DOS GOYTACAZES - RJ

ASPECTOS FÍSICOS

Coordenada Geográfica	Coordenada de Contorno	Coordenada de Referência	Coordenada de Referência
Latitude	Longitude	Altitude	Altitude
25°55'42" S	49°05'54" W	24	39

MAPA DE LOCALIZAÇÃO

COORDENADAS

Coordenada Geográfica	Coordenada de Contorno	Coordenada de Referência	Coordenada de Referência
Latitude	Longitude	Altitude	Altitude
25°55'42" S	49°05'54" W	24	39

COORDENADAS

Coordenada Geográfica	Coordenada de Contorno	Coordenada de Referência	Coordenada de Referência
Latitude	Longitude	Altitude	Altitude
25°55'42" S	49°05'54" W	24	39

