IBGE
INSTITUTO BRASILEIRO DE GEOGRAFIA E ESTATÍSTICA

RESENDE-RJ

3304201

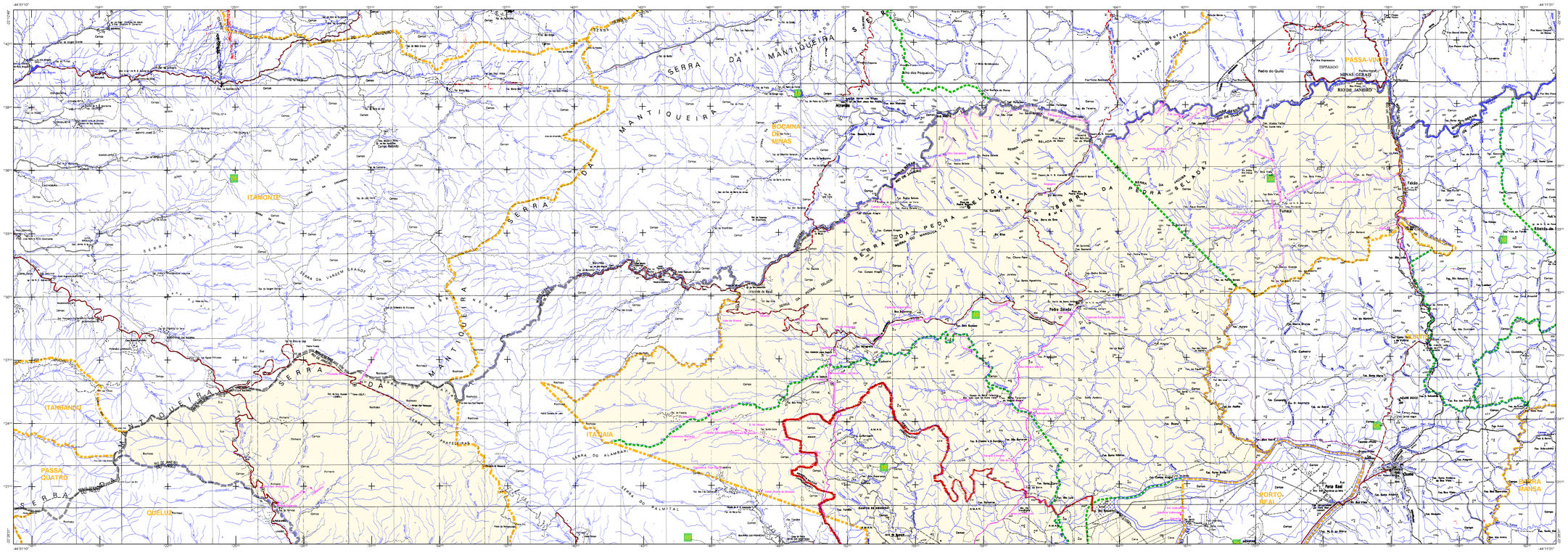
SERRA DA MANTIQUEIRA
SERRA DA PEDRA SELADA
SERRA DO FUNIL
SERRA DO ALAUDAR
SERRA DO PALMITAL
SERRA DA VARGEM GRANDE
SERRA DOS PRATELEIRAS
SERRA DO CAMPO
SERRA DO CAPIM
SERRA DO MANDIOCA
SERRA DO CAMPO ALEGRE
SERRA DA CAPIVARA
SERRA DO CAMPO GRANDE
SERRA DO CAMPO DE ANTA
SERRA DO CAMPO DE ANTA
SERRA DO CAMPO DE ANTA

IBGE
INSTITUTO BRASILEIRO DE GEOGRAFIA E ESTATÍSTICA

RESENDE-RJ

3304201

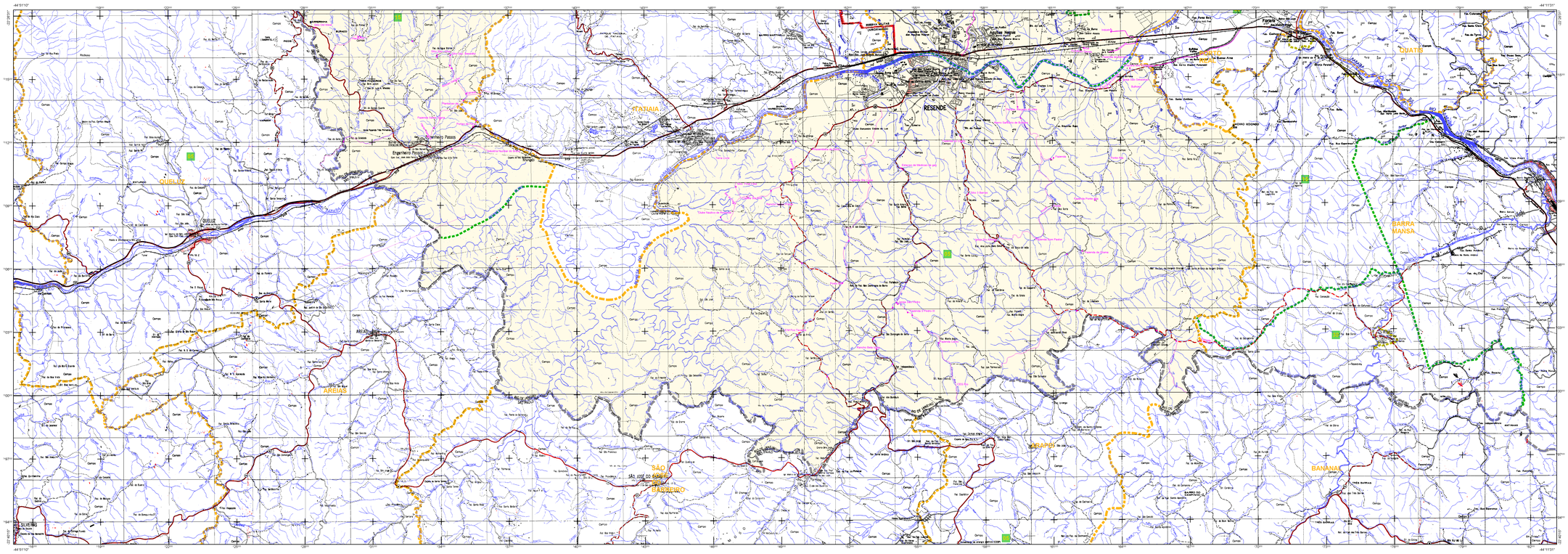

CONVENÇÕES CARTOGRÁFICAS

ELEMENTOS PLANIMÉTRICOS

Edificações
- Igreja. Escola. Mina
- Moinho de vento. Moinho de água
- Campo de emergência. Farol
- Localidades

Linha transmissora de energia. Cerca

Linha telefônica

Rodovias
- auto-estrada
- pavimentada
- sem pavimentação
- sem pavimentação — trecho provisório
- caminho carroçável
- trilha, caminho e picada
- pontão de estiagem. federal, estadual

Ferrovias
- bitola larga — com bitola de 3 trilhos
- bitola estreita

ELEMENTOS ALTIMÉTRICOS
- Ponto trigonométrico. Referência de nível
- Ponto astronômico. Ponto barométrico
- Cota comprovada
- Superfície deformada. Areia

ELEMENTOS DE HIDROGRAFIA
- Curso d'água intermitente
- Lago ou lagoa intermitente
- Terreno sujeito a inundação. Salina
- Brejo ou pântano
- Poço artesiano. Nascente
- Rápidos e cataratas grandes
- Rápidos e cataratas
- Rocha submersa e a descoberto
- Molhe e represa. terra e alvenaria
- Ancoradouro. Rio seco ou de vazão
- Recife rochoso

ATUALIZAÇÕES CARTOGRÁFICAS
COR MAGENTA - Levantamentos por GPS e/ou Imagens de Satélites
COR VERDE - Lançamento aproximado sem comprovação cartográfica

Convenções Temáticas	
Limites:	
Distrital	
Sub-Distrital	
Identificação	
Distrito	Sub-Distrito
05	05

LIMITES
- internacional
- interestadual
- intermunicipal (aproximado)
- áreas especiais

OBS: Os limites provenientes das folhas raster, representados na cor preta estão desatualizados e devem ser desconsiderados

MAPA MUNICIPAL

Escala: 1 : 75.000

Sistema de Coordenadas Geográfico em Latitude/Longitude - SIRGAS 2000
Coordenadas Plano - Retangulares em UTM - SAD 69
Origem da quilometragem UTM: Equador e Meridiano - WGS - [GEO_MC]
Arrecadas as coordenadas de 10.000 a 500 Km respectivamente

Este produto integra a coleção de mapas municipais gerados de forma semi-automatizada, a partir do Banco de Dados Geográfico Estruturado e Georreferenciado do IBGE, DGG e outros, em formato sobre-voo vetorial e da Malha Municipal Digital do IBGE, com atualização proveniente de diversas fontes; sem tratamento pleno de integração e completude dos elementos cartográficos.

MINISTÉRIO DO PLANEJAMENTO, ORÇAMENTO E GESTÃO
INSTITUTO BRASILEIRO DE GEOGRAFIA E ESTATÍSTICA
A DIRETORIA DE GEOCIÊNCIAS agradece a gentileza da cooperação de órgãos ou entidades verificadas neste mapa.
Av. Brasil, 15-81 - Parada de Lucas
Rio de Janeiro-RJ - CEP 21.241-051
©IBGE 2006 PROJEÇÃO CARTOGRÁFICA TRANSVERSA

Divisão Político-Administrativa

GEOCÓDIGO		NOME DISTRITO
Distrito	Subdistrito	
330420105	330420105000	RESENDE
330420110	330420110000	ANTONIO PEIXOTO
330420115	330420115000	ENGENHEIRO PASSOS
330420120	330420120000	FUMAÇA
330420130	330420130000	PEDRA SELADA

Localização do município no Mapeamento Sistemático

Fonte: Mapa Índice do Brasil - IBGE

Articulação das Partes do Mapa

Localização no Estado

CRONOLOGIA

MALHA TERRITORIAL	
EDIÇÃO	12/11/2017
Informações relativas a documentação básica e atualização	Consultar Metadados

RESENDE - RJ

ASPECTOS FÍSICOS

Mesorregião: SUL FLUMINENSE

Microrregião: VALE DO PARAÍBA FLUMINENSE

Altitude da Sede: — Area: —

COORDENADAS DA SEDE

Latitude	-556892.37	MC
Longitude	-7515146.31	45

IMPLEMENTAÇÃO

Coordenação Técnica: Coordenação de Cartografia	CCAR
Coordenação Temática: Coordenação de Estruturas Territoriais	CETE
Unidades Produtoras: Unidades Estaduais do IBGE	
Disseminação: Centro de Documentação e Disseminação da Informação	CDDI