IBGE
INSTITUTO BRASILEIRO DE GEOGRAFIA E ESTATÍSTICA

# CASSILÂNDIA-MS

**5002902**

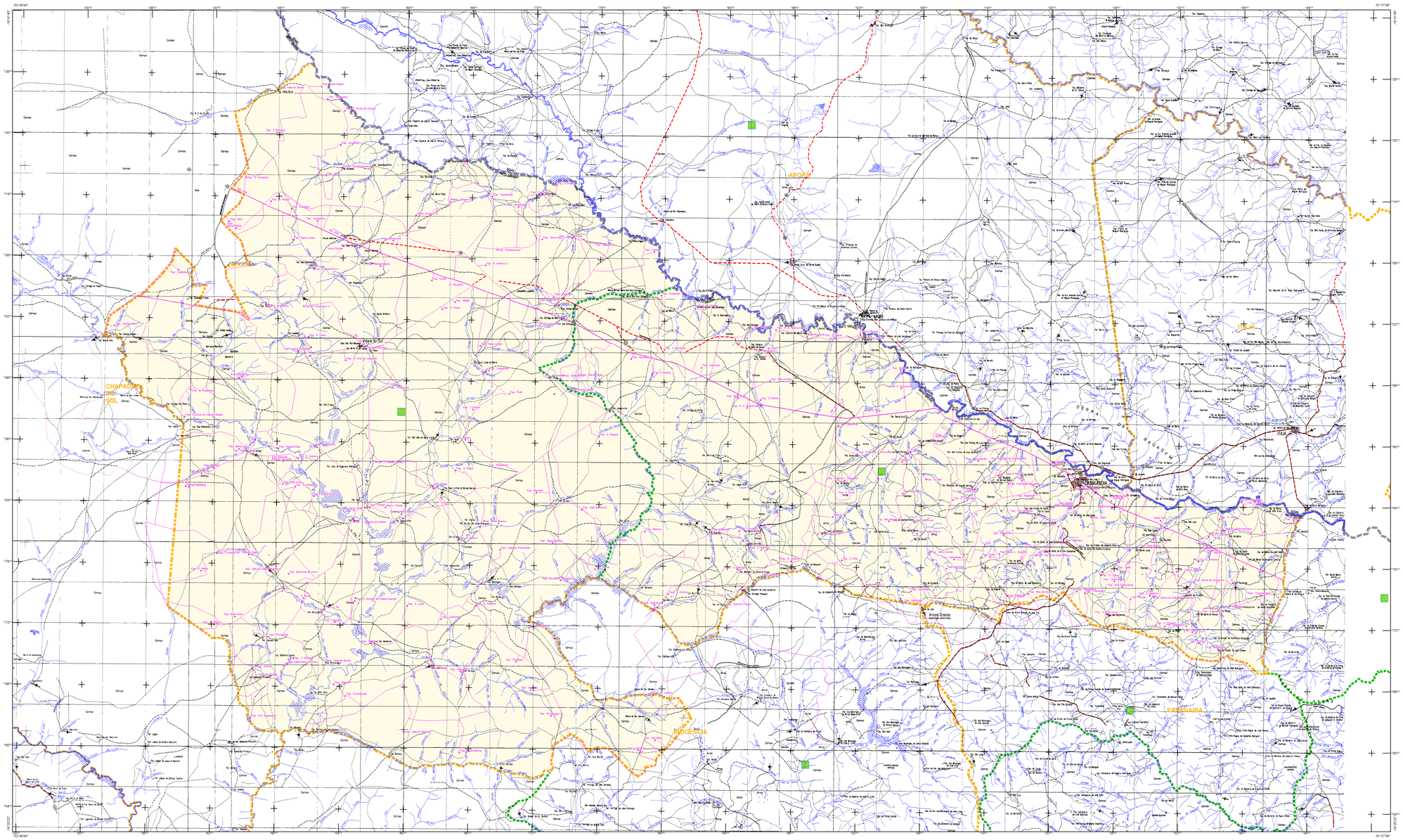


## CONVENÇÕES CARTOGRÁFICAS

### ELEMENTOS PLANIMÉTRICOS

Edificações
Igreja. Escola. Mina
Moinho de vento. Moinho de água
Campo de emergência. Farol
Localidades
Linha transmissora de energia. Cerca
Linha telefônica
Rodovias
auto-estrada
pavimentada
sem pavimentação
sem pavimentação
caminho carroçável
trilha, caminho e picada
pinheiro da estrada: federal, estadual
Ferrovias
bitola larga
bitola estreita

### ELEMENTOS ALTIMÉTRICOS

Ponto trigonométrico. Referência de nível
Ponto astronômico. Ponto barométrico
Cota comprovada
Superfície deformada. Areia

### ELEMENTOS DE HIDROGRAFIA

Curso d'água intermitente
Lago ou lagoa intermitente
Terreno sujeito a inundação. Salina
Brejo ou pântano
Poço (água). Nascente
Rápidos e cataratas grandes
Rápidos e cataratas
Rocha submersa e a descoberto
Molha e represa: tanque e aterrada
Ancoradouro. Rio seco ou de vazante
Recife rochoso

ATUALIZAÇÕES CARTOGRÁFICAS
COR MAGENTA - Levantamentos por GPS e/ou Imagens de Satélites
COR VERDE - Lançamento aproximado sem comprovação cartográfica

| Convenções Temáticas | |
|---|---|
| Limites: Distrital | |
| Sub-Distrital | |
| **Identificação** | |
| Distrito | Sub-Distrito |
| 05 | 05 |

LIMITES
internacional
interestadual
intermunicipal
áreas especiais
(Aproximado)

OBS: Os limites provenientes das folhas raster, representados na cor preta estão desatualizados e devem ser desconsiderados

# MAPA MUNICIPAL

**Escala:** 1 : 150.000

Sistema de Coordenadas Geográfico em Latitude/Longitude - SIRGAS 2000
Coordenadas Planas - Retangulares em UTM - SAD 69
Origem da Quilometragem Lateral: Meridiano Central - [EIXO_MC]
Acrescidas as constantes de 10.000 e 500 Km respectivamente

Este produto integra a coleção de mapas municipais gerados de forma semi-automatizada, a partir da junção das folhas do Mapeamento Sistemático Brasileiro produzidas pelo IBGE, DSG e outros, em formato raster e/ou vetorial e da Malha Municipal Digital do IBGE, com atualização proveniente de diversas fontes, sem habitarem plano de integração e compatibiliz dos elementos cartográficos.

MINISTÉRIO DO PLANEJAMENTO, ORÇAMENTO E GESTÃO
INSTITUTO BRASILEIRO DE GEOGRAFIA E ESTATÍSTICA
A DIRETORIA DE GEOCIÊNCIAS zgradece a gentileza da comunicação de falhas ou omissões verificadas neste mapa
AV. Brasil, 15 671 - Parada de Lucas
Rio de Janeiro/RJ - CEP 21.241-051
Fone: (0xx21) 3882-4200 / 3882-4201

Divisão Político-Administrativa

| GEOCÓDIGO | | NOME DISTRITO |
|---|---|---|
| Distrito | Subdistrito | |
| 500290500 | 500290500005 | Cassilândia |
| 500290510 | 500290510001 | Indaia do Sul |

Localização do município no Mapeamento Sistemático

Fonte: Mapa Índice do Brasil - IBGE

Articulação das Partes do Mapa

Localização no Estado

CRONOLOGIA

| | |
|---|---|
| MALHA TERRITORIAL | |
| EDIÇÃO | 9/25/2019 |
| Informações relativas a documentação básica e atualização | Consultar Metadados |

## CASSILÂNDIA - MS

ASPECTOS FÍSICOS

| | | |
|---|---|---|
| Mesorregião: | LESTE DE MATO GROSSO DO SUL | |
| Microrregião: | CASSILÂNDIA | |
| Altitude da Sede | Área | |
| COORDENADAS DA SEDE | | |
| Latitude | S 422796.93 | MC |
| Longitude | W 7886500.05 | 51 |

IMPLEMENTAÇÃO

| | |
|---|---|
| Coordenação Técnica: Coordenação de Cartografia | CCAR |
| Coordenação Temática: Coordenação de Estruturas Territoriais | CETE |
| Unidades Produtoras: Unidades Estaduais do IBGE | |
| Disseminação: Centro de Documentação e Disseminação da Informação | CDDI |