IBGE
INSTITUTO BRASILEIRO DE GEOGRAFIA E ESTATÍSTICA

520760005000006

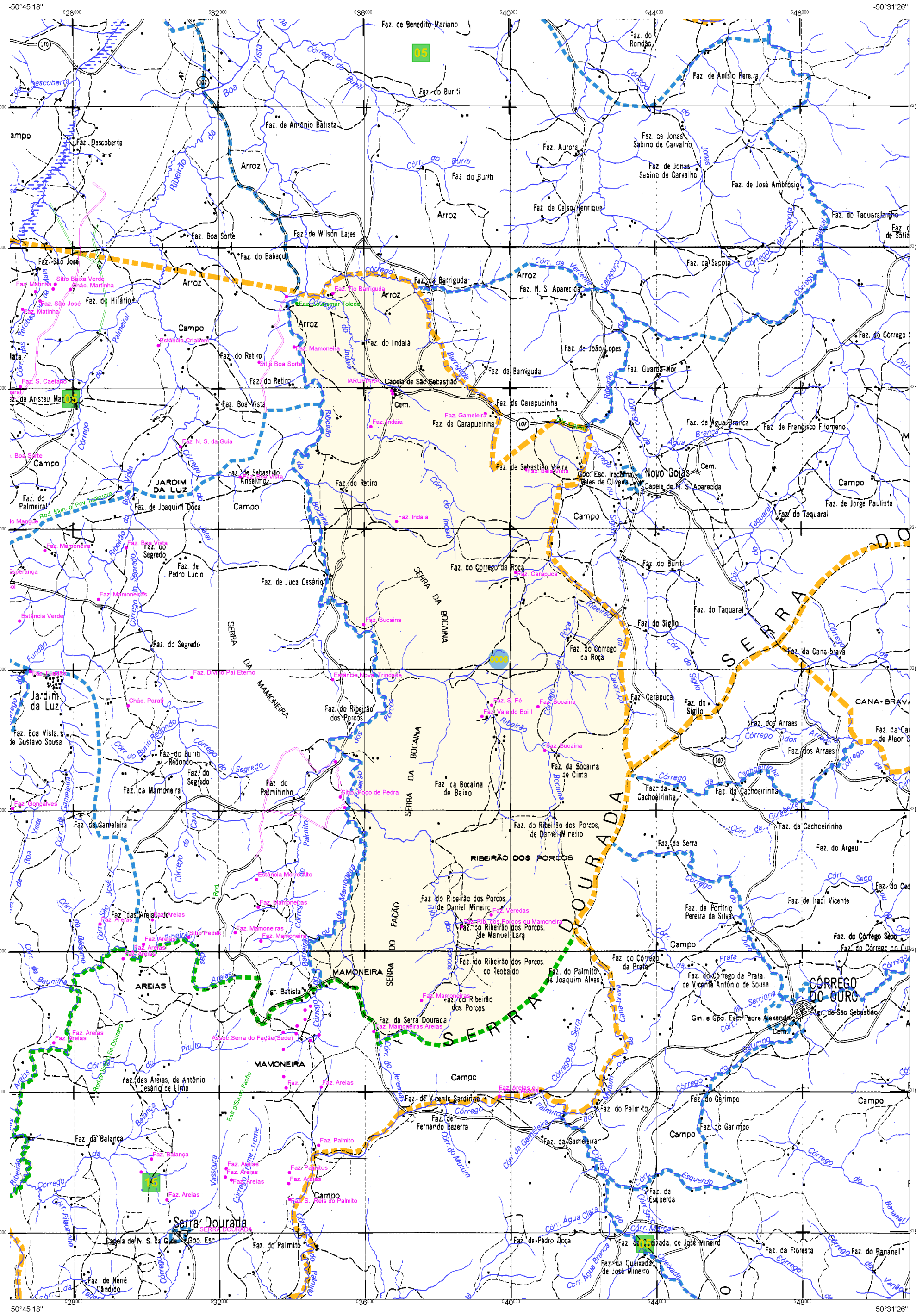

Estado:	52 - GOIÁS
Município:	5207600 - Fazenda Nova
Distrito:	05 - Fazenda Nova
Sub-Distrito:	00 - Fazenda Nova
Situação:	8
Tipo:	0

LEGENDA

- Município
- Sub-Distrito
- Distrito
- Setor

ESCALA : 1 : 100,000

0 750 1500 2250 3000 m

ATUALIZAÇÕES CARTOGRÁFICAS
COR MAGENTA - Levantamentos por GPS e/ou Imagens de Satélites
COR VERDE - Lançamento aproximado sem comprovação cartográfica