410830405000001

-54°35'27" -54°35'02"

-25°32'16" -25°32'16"

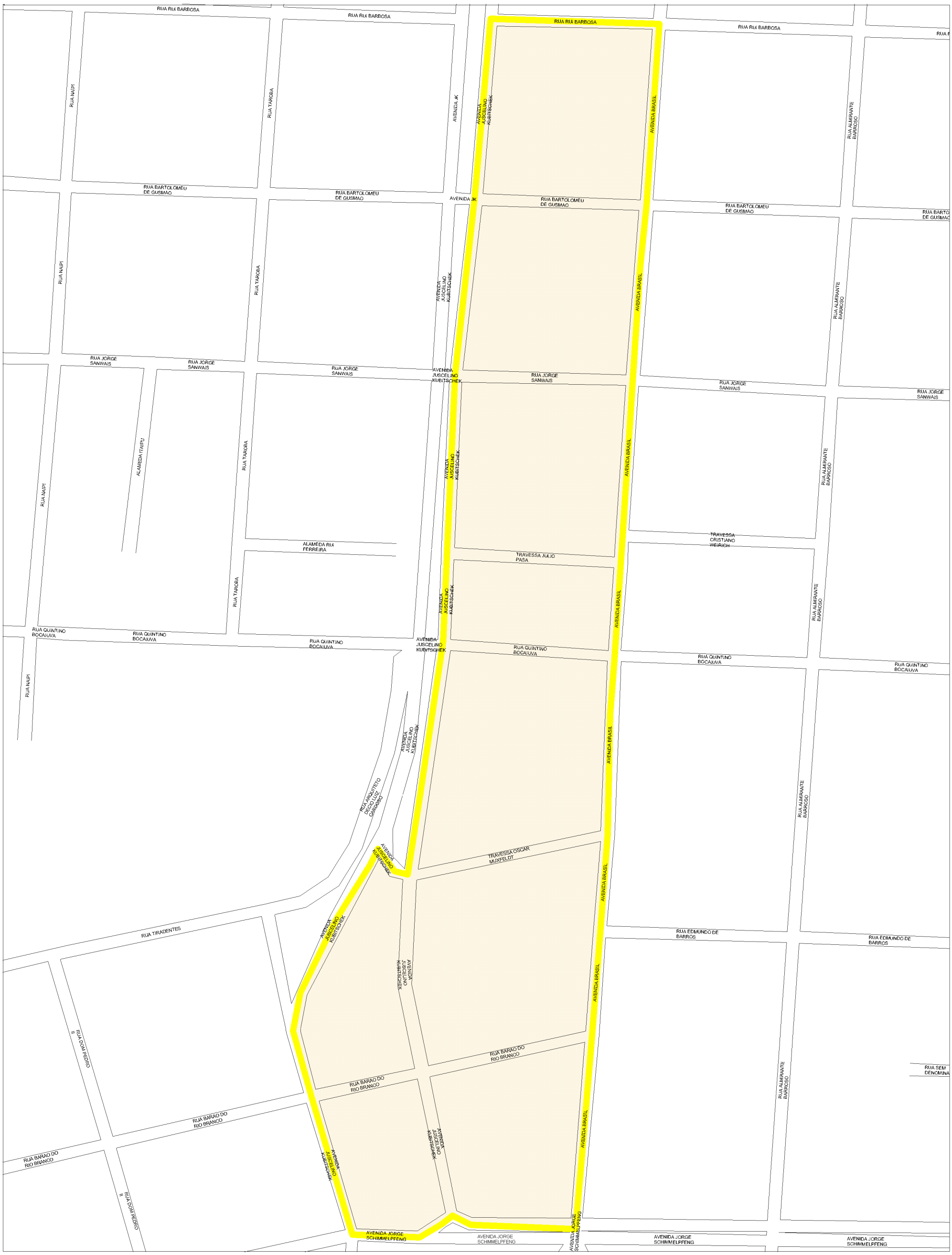

-25°32'49" -25°32'49"

-54°35'27" -54°35'02"

censo 2010

Estado: 41 - PARANÁ
Municipio: 08304 - FOZ DO IGUAÇU
Distrito: 05 - FOZ DO IGUAÇU
SubDistrito: 00
Situação: 1
Tipo: 0

Mapa de Setor

Escala : 1 : 2,871

N W E S