

ELEMENTOS PLANIMÉTRICOS

Edifícios
Igreja, Símbolo, Mina
Moinho de vento, Moinho de água
Campo de emergência, Parol
Localidade

Linhas transmissoras de energia, Cerca
Linha telefônica

Rodovias
auto-estrada
pavimentada
sem pavimentação
sem pavimentação
caminho carroçável
trilha, caminho e picada
pedra de estrada, federal, estadual

Ferrovias
bitola larga
bitola estreita

ELEMENTOS ALTIMÉTRICOS

Riova trigonométrica, Referência de nível
Ponto astronômico, Ponto barométrico
Cota comprovada
Superfície deformada, Área

ELEMENTOS DE HIDROGRAFIA

Curso d'água intermitente
Lago ou lagoa intermitente
Terreno sujeito a inundação, Salina
Brimpa ou pântano
Flecha (Alga), Nascente
Rápidos e cachoeiras grandes
Rápidos e cachoeiras
Rocha submersa e a descoberto
Moine e represa, terra e alvenaria
Arrecifo, No seco ou de alívio
Recife rochoso

ATUALIZAÇÕES CARTOGRÁFICAS
COR MAGENTA - Levantamento por GPS e/ou imagens de Satélites
COR VERDE - Levantamento a partir de cartografia cartográfica

CONVENÇÕES CARTOGRÁFICAS

Convenções Temáticas

Limites: Distrital	Sub-Distrital	Sector Censitário
Identificação: Distrito	Sub-Distrito	Sector Urbano
Identificação: Sector Rural	Agglomerado Rural	

LIMITES

Informacional	Intelectual	Intermunicipal	Áreas especiais
---------------	-------------	----------------	-----------------

OBS: Os limites provenientes das fontes acima representadas na cor preta estão desatualizados e devem ser desconsiderados.

MAPA MUNICIPAL ESTATÍSTICO

Escala: 1 : 100.000

Fonte: Mapa Índice do Brasil - IBGE

Divisão Político-Administrativa

CODMUN	UF	UF	UF	NOME
1301852	AM	AM	AM	IRANDUBA
130185201	AM	AM	AM	IRANDUBA
130185202	AM	AM	AM	IRANDUBA
130185203	AM	AM	AM	IRANDUBA
130185204	AM	AM	AM	IRANDUBA
130185205	AM	AM	AM	IRANDUBA
130185206	AM	AM	AM	IRANDUBA
130185207	AM	AM	AM	IRANDUBA
130185208	AM	AM	AM	IRANDUBA
130185209	AM	AM	AM	IRANDUBA
130185210	AM	AM	AM	IRANDUBA
130185211	AM	AM	AM	IRANDUBA
130185212	AM	AM	AM	IRANDUBA
130185213	AM	AM	AM	IRANDUBA
130185214	AM	AM	AM	IRANDUBA
130185215	AM	AM	AM	IRANDUBA
130185216	AM	AM	AM	IRANDUBA
130185217	AM	AM	AM	IRANDUBA
130185218	AM	AM	AM	IRANDUBA
130185219	AM	AM	AM	IRANDUBA
130185220	AM	AM	AM	IRANDUBA

Localização do município no Mapeamento Sistemático

Fonte: Mapa Índice do Brasil - IBGE

Articulação das Partes do Mapa

Localização no Estado

CRONOLOGIA

MALHA TERRITORIAL	2010
EDIÇÃO	7/18/2011
COORDENADOR GERAL	Consultar Metadados

Irاندuba - AM

ASPECTOS FÍSICOS

Região: CENTRO AMAZONENSE

Microrregião: MANAUS

Município: IRANDUBA

Área: 1.285,00 km²

Coordenadas: S 03° 28' 57" E 68° 17' 43" W

Localidade: 00.186

IMPLEMENTAÇÃO

Coordenação Geral: CC-AM

Coordenação Técnica: CC-AM

Coordenação de Estatística Territorial: CC-AM

Unidades Executoras: CC-AM

Elaboração: CC-AM

Cartografia: CC-AM

Centro de Cartografia e Distribuição de Informação: CC-AM

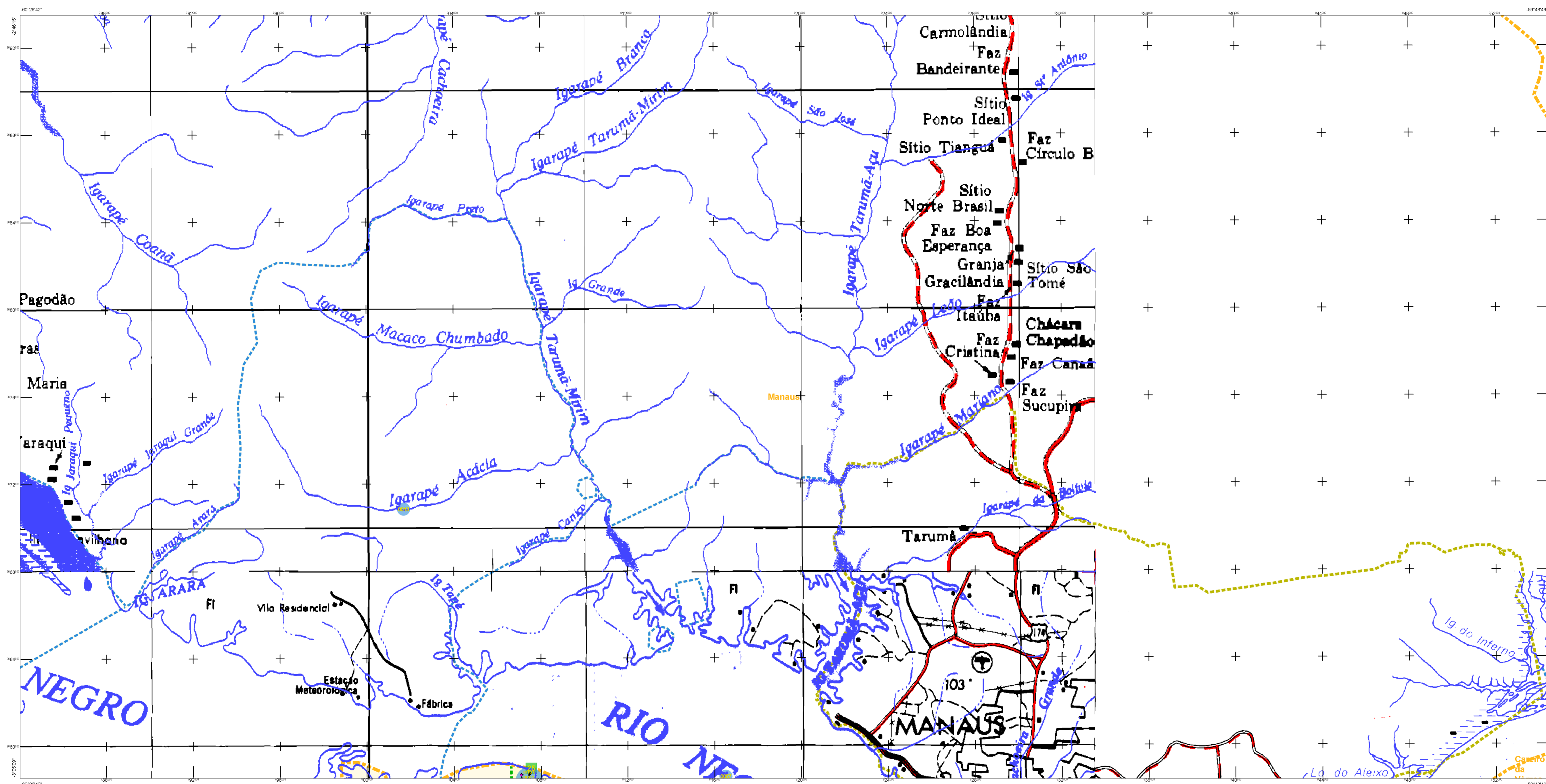

ELEMENTOS PLANIMÉTRICOS

- Edifícios
- Igreja, Capela, Mina
- Moinho de vento, Moinho de água
- Campos de emergência, Paróquia
- Localidades
- Linha transmissora de energia, Cerca
- Linha telefônica
- Rodovias
- auto-estrada
- pavimentada
- sem pavimentação
- camioneteiros
- trilha, caminho e picada
- pedra de estrada, federal, estadual
- Ferrovias
- bóia brava
- bóia escura

ELEMENTOS ALTIMÉTRICOS

- Parque topográfico, Referência de nível
- Ponto astronômico, Ponto barométrico
- Cota comprovada
- Superfície deformada, Área

ELEMENTOS DE HIDROGRAFIA

- Curso d'água intermitente
- Lago ou lagoa intermitente
- Terrão sujeito a inundação, Salina
- Brinco ou pântano
- Floça (água), Nascente
- Rápido e cachoeira grandes
- Rapido e cachoeira pequenas
- Rocha submersa e a descoberto
- Molhe e represa, terra e alvenaria
- Arrecifo, No seco ou de alívio
- Recife rochoso

ATUALIZAÇÕES CARTOGRAFICAS

COR MAGENTA - Levantamento por GPS e/ou imagens de Satélites
COR VERDE - Levantamento aerofotogramétrico

CONVENÇÕES CARTOGRAFICAS

Convenções Temáticas

Limites	Distrito	Sub-Distrito	Setor Censitário

Identificação

Distrito	Sub-Distrito	Setor Rural	Setor Urbano	Agglomerado Rural

LIMITES

- Informacional
- intermunicipal
- estadual
- interestadual
- áreas especiais

Obs: Os limites provenientes das linhas azuis, representados na cor preta estão desatualizados e devem ser desconsiderados.

MAPA MUNICIPAL ESTATÍSTICO

Escala: 1 : 100.000

Ministério do Planejamento, Orçamento e Gestão
IBGE - Instituto Brasileiro de Geografia e Estatística
Rua de Janeiro, 103 - CEP 31.241-010
Belo Horizonte - Minas Gerais

Divisão Político-Administrativa

UF	MUNICÍPIO	UF	MUNICÍPIO	UF	MUNICÍPIO
AM	IRANDUBA	AM	PIREIA	AM	PARICATUBA

Localização do município no Mapeamento Sistemático

Articulação dos Municípios do Mapa

Localização no Estado

Fonte: Mapa Índice do Brasil - IBGE

CRONOLOGIA

MALHA TERRITORIAL	2010
EDIÇÃO	7/18/2011
DISPONIBILIZAÇÃO	Consultar Metadados

Irاندuba - AM

ASPECTOS FÍSICOS

Região: CENTRO AMAZONENSE
Município: IRANDUBA

Área da Sede

Área	Coordenadas
Latitudo: -3,285	Longitude: -60,186
Altitude: 83	

IMPLEMENTAÇÃO

Coordenação Geral	CCM
Coordenação Técnica	CETE
Unidade Produtora	IBGE
Elaboração	IBGE
Centro de Documentação e Disseminação de Informação	CCDI

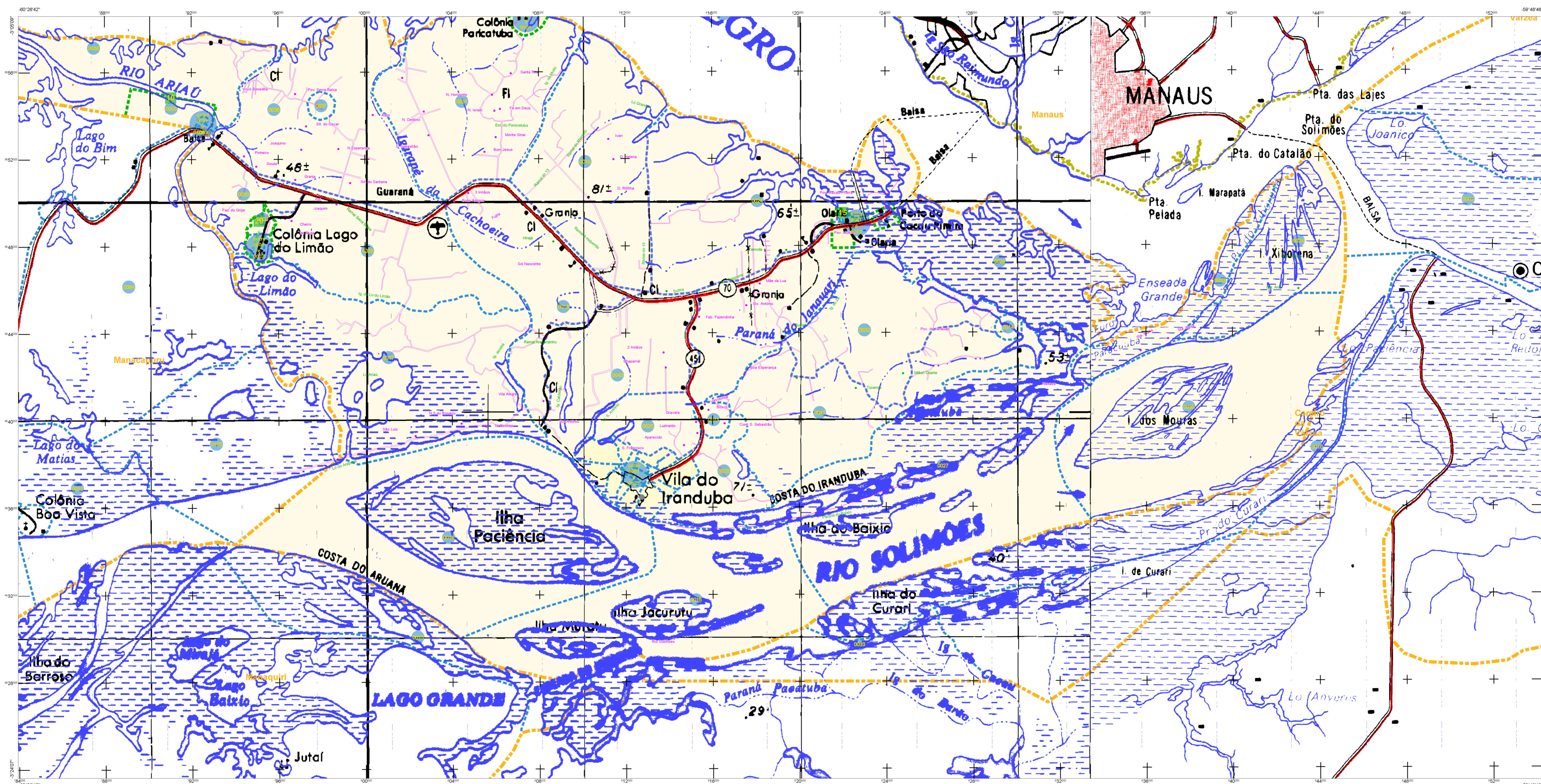

ELEMENTOS PLANIMÉTRICOS

Edifícios, Igreja, Escola, Mina, Molino de vento, Molino de água, Campo de emergência, Pátio, Localidades, Linha transmissora de energia, Cerca, Linha telefônica, Rodovias, auto-estrada, pavimentação, sem pavimentação, sem pavimentação, caminho caracolado, trilha, caminho e picada, pedras de estrada, federa, estaduais, Ferrovias, bóia briga, bóia estrada.

ELEMENTOS ALTIMÉTRICOS

Rede topográfica, Referência de nível, Ponto astronômico, Ponto barométrico, Cota comprovada, Superfície deformada, Área, Curso d'água intermitente, Lago ou lagoa intermitente, Terreno sujeito a inundação, Salina, Brejo ou pantano, Pântano (lagos), Nascente, Rápidos e cachoeiras grandes, Rápidos e cachoeiras, Rota submersa e a descoberto, Molho e represa, terra e alvenaria, Arcoaberto, No seco ou de alívio, Recife rochoso.

ELEMENTOS DE HIDROGRAFIA

Curso d'água intermitente, Lago ou lagoa intermitente, Terreno sujeito a inundação, Salina, Brejo ou pantano, Pântano (lagos), Nascente, Rápidos e cachoeiras grandes, Rápidos e cachoeiras, Rota submersa e a descoberto, Molho e represa, terra e alvenaria, Arcoaberto, No seco ou de alívio, Recife rochoso.

ATUALIZAÇÕES CARTOGRÁFICAS

COR MAGENTA - Levantamento por GPS e/ou imagens de Satélites
 COR VERDE - Levantamento a partir de cartografia cartográfica

CONVENÇÕES CARTOGRÁFICAS

Convenções Temáticas

Limites: Distrital	Sub-Distrital	Setor Censitário
Identificação: 05	Sub-Distrital: 05	Sector Urbano: 05
Setor Urbano	Agglomerado Rural	

LIMITES

Informacional, municipal, intermunicipal, áreas especiais.

OBS: Os limites provenientes das fontes citadas, representados na cor preta estão desatualizados e devem ser desconsiderados.

MAPA MUNICIPAL ESTATÍSTICO

Escala: 1 : 100.000

Ministério do Planejamento, Orçamento e Gestão
 Instituto Brasileiro de Geografia e Estatística
 Diretoria de Estatísticas Territoriais
 Divisão de Estatísticas Municipais

Divisão Político-Administrativa

UF	MUNICÍPIO	CEP	NOME
AM	1301852	1301852000	IRANDUBA
	1301852	1301852001	ARARA
	1301852	1301852002	PIREIA
	1301852	1301852003	PARICATUBA

Localização do município no Mapeamento Sistemático

Articulação das Partes do Mapa

Localização no Estado

Fonte: Mapa Índice do Brasil - IBGE

CRONOLOGIA

MALHA TERRITORIAL	2010
EDIÇÃO	7/18/2011
INFORMAÇÕES ADICIONAIS	Consultar Metadados

Irاندuba - AM

ASPECTOS FÍSICOS

Região: CENTRO AMAZONENSE
 Município: IRANDUBA

Área da Sede

Área	km²
Urbanizada	3,285
Área Total	81,743,57
Coordenadas	00,186
Altitude	83

IMPLEMENTAÇÃO

Coordenação Geral: CC-04
 Coordenação de Estatísticas Territoriais: CTE
 Unidades Executoras: IBGE
 Desenvolvimento: CDE
 Centro de Cartografia e Diagramação de Informação: CCI

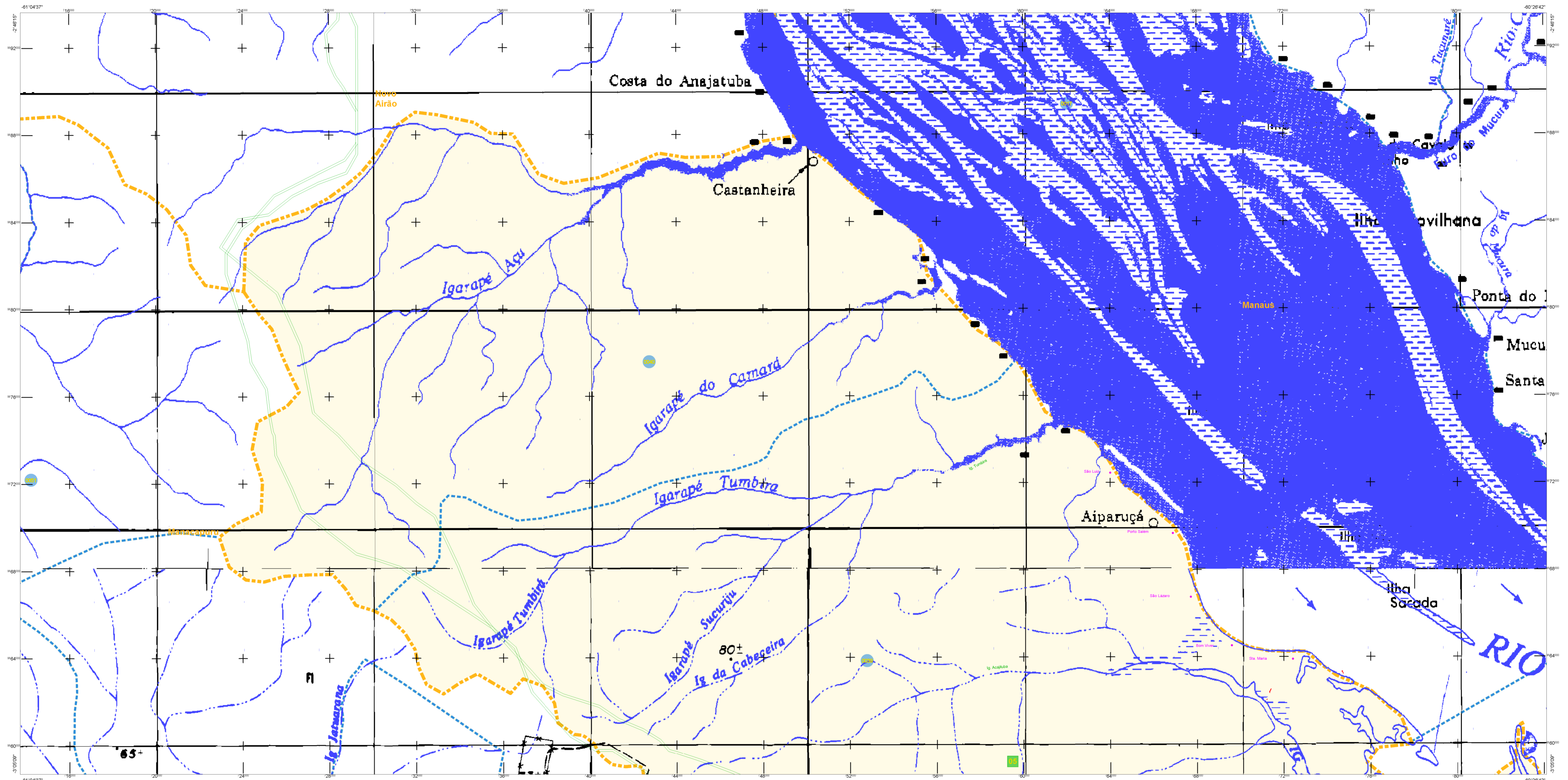

ELEMENTOS PLANIMÉTRICOS

- Edifícios
- Igreja, Escola, Mina
- Moinho de vento, Moinho de água
- Campo de emergência, Parol
- Localidades
- Linha transmissora de energia, Cerca
- Linha telefônica
- Rodovias: auto-estrada, pavimentação, sem pavimentação, sem pavimentação, caminho carroçável, trilha, caminho e picada, perfil de estrada: federal, estadual
- Ferrovias: bitola larga, bitola estreita

ELEMENTOS ALTIMÉTRICOS

- Perfil trigonométrico: Referência de nível
- Ponto astronômico: Ponto barométrico
- Cota comprovada
- Superfície deformada: Área

ELEMENTOS DE HIDROGRAFIA

- Curso d'água intermitente
- Lago ou lagoa intermitente
- Terrão sujeito a inundação: Salina
- Birga ou pântano
- Floça (água): Nascente
- Rápido e cachoeira grandes
- Rápido e cachoeira
- Rocha submersa e descoberta
- Molhe e represa: terra e alvenaria
- Arcoaberto: No seco ou de alívio
- Recife rochoso

ATUALIZAÇÕES CARTOGRÁFICAS

COR MAGENTA - Levantamento por GPS e/ou imagens de Satélites
COR VERDE - Levantamento apoiado em cartografia cartográfica

Convenções Temáticas

Limites	Distrito	Sub-Distrito	Sector Censitário
Identificação	Distrito	Sub-Distrito	Sector Rural
Identificação	Sector Urbano	Agglomerado Rural	

LIMITES

- Informacional
- intermunicipal
- intermunicipal
- áreas especiais

OBS: Os limites provenientes das fontes coloridas representadas na cor preta estão desatualizados e devem ser desconsiderados

MAPA MUNICIPAL ESTATÍSTICO

Escala: 1 : 100.000

Ministério do Planejamento, Orçamento e Gestão
Instituto Brasileiro de Geografia e Estatística
Divisão de Cartografia Geográfica e Levantamentos - DCG
Coordenação de Cartografia - COORCAR
Departamento de Cartografia - DECAR
Diretoria de Geoprocessamento - DGE
Rua de Janeiro, 1.211 - CEP 21.241-011
Rio de Janeiro, RJ - Brasil, 15.051 - Telefone 51.03.0000

UF	MUNICÍPIO	UF	MUNICÍPIO
AM	IRLANDUBA	AM	IRLANDUBA
AM	IRLANDUBA	AM	IRLANDUBA
AM	IRLANDUBA	AM	IRLANDUBA
AM	IRLANDUBA	AM	IRLANDUBA
AM	IRLANDUBA	AM	IRLANDUBA

Localização do município no Mapeamento Sistemático

Articulação das Partes do Mapa

Localização no Estado

Fonte: Mapa Índice do Brasil - IBGE

CRONOLOGIA

MAIHA TERRITORIAL	2010
EDICÃO	7/18/2011
REVISÃO	Consultar Metadados

Irlanduba - AM

ASPECTOS FÍSICOS

Município	Centro	Área
Irlanduba	3.285	8.1743,57
Irlanduba	00.186	49.525463,2
		83

IMPLEMENTAÇÃO

Coordenação Geral	CC-04
Coordenação Técnica <td>CC-01</td>	CC-01
Coordenação de Estrutura Territorial <td>CC-02</td>	CC-02
Unidade Produtora <td>CC-03</td>	CC-03
Unidade Operadora do IBGE <td>CC-04</td>	CC-04
Elaboração <td>CC-05</td>	CC-05
Centro de Documentação e Disseminação de Informação <td>CC-06</td>	CC-06