

ELEMENTOS PLANIMÉTRICOS

- Edifícios
- Igreja: Basílica, Mina
- Moirão de vento, Moirão de água
- Campo de emergência, Farol
- Localidades
- Linhas transmissoras de energia: Cerca
- Linhas telefônicas
- Rodovias: auto-estrada, pavimentada, sem pavimentação, sem pavimentação, caminho carroçável
- Trilho, caminho e picada
- prelio de estrada: federal, estadual
- Ferrovias
- bitola larga
- bitola estreita

ELEMENTOS ALTIMÉTRICOS

- Fonte topométrica, Referência de nível
- Porto astronômico, Porto barométrico
- Cota comprovada
- Superfície deformada, Área

ELEMENTOS DE HIDROGRAFIA

- Curso d'água intermitente
- Lago ou lagoa intermitente
- Terreno sujeito a inundação: Salina
- Brejo ou pantano
- Floja (água), Nascente
- Rapidos e cachoeiras grandes
- Rapidos e cachoeiras pequenas
- Socba superior e a descoberto
- Molhe e represa, terra e alvenaria
- Ancoradouro, Rio seco ou de aluvião
- Rede tectônica

ATUALIZAÇÕES CARTOGRÁFICAS

COR MAGENTA - Levantamentos por GPS ou imagens de Satélites
COR VERDE - Levantamento aerofotogramétrico com correção cartográfica

Convenções Temáticas

| Limites | Distrito | Sub-Distrito | Sector Censitário |
|---------|----------|--------------|-------------------|
| | | | |

Identificação

| Distrito | Sub-Distrito | Sector Rural | Sector Urbano | Agglomerado Rural |
|----------|--------------|--------------|---------------|-------------------|
| | | | | |

LIMITES

- internacional
- estadual
- intermunicipal
- áreas especiais

LEGENDA

OS: Os limites provenientes das fontes, sendo representados no seu prate estão desatualizados e devem ser desconsiderados

MAPA MUNICIPAL ESTATÍSTICO

Escala: 1 : 250.000

Sistema de Coordenadas Geográficas em Cartas Geográficas: UTM (SAD 85)
Coordenadas Plano-Retangulares em UTM (SAD 85)
Origem de abscissas: 500.000 metros
Origem de ordenadas: 5.000.000 metros
Análise de contornos de 10.000 e 500.000 metros

Este produto é uma cópia de um documento produzido de forma automatizada e não deve ser utilizado para fins de reprodução ou distribuição sem a autorização expressa do IBGE. O uso não autorizado deste produto constitui uma infração das leis de direitos autorais e poderá acarretar sanções legais. Este produto é disponibilizado sob a licença de uso do IBGE. O uso não autorizado deste produto constitui uma infração das leis de direitos autorais e poderá acarretar sanções legais.

MINISTÉRIO DO PLANEJAMENTO, ORÇAMENTO E GESTÃO
INSTITUTO BRASILEIRO DE GEOGRAFIA E ESTATÍSTICA

Elaborado por: IBGE - Divisão de Estatística Municipal
Data de lançamento: 07/22/2011

| Divisão Político-Administrativa | | NOME |
|---------------------------------|-----------|----------------------|
| IBGE | 130370000 | SANTO ANTÔNIO DO IÇÁ |

Localização do município no Mapeamento Sistemático

Articulação das Partes do Mapa

Localização no Estado

Fonte: Mapa Índice do Brasil - IBGE

CENSOLOGIA

| | |
|----------------------------------|---------------------|
| MAIHA TERRITORIAL | 2010 |
| EDIÇÃO | 7/22/2011 |
| INFORMAÇÕES TÉCNICAS E METADADOS | Consultar Metadados |

Santo Antônio do Içá - AM

ASPECTOS FÍSICOS

| | | | |
|------------------|--------------------|-----------|--------|
| Bioma | BIOMATO AMAZONENSE | | |
| Região | ALTO SOLIMÕES | | |
| Altitude da Sede | Área | | |
| Latitude | -3.102 | Longitude | -67.84 |
| IBGE | 1303700 | IBGE | 69 |

IMPLEMENTAÇÃO

| | | |
|--|--|------|
| Coordenação Técnica | Coordenação de Cartografia | CCAR |
| Coordenação de Edições | Coordenação de Edições Técnicas | CETE |
| Coordenação de Produção | Coordenação de Produção do IBGE | CPE |
| Coordenação de Circulação e Disseminação de Informação | Coordenação de Circulação e Disseminação de Informação | CCDI |

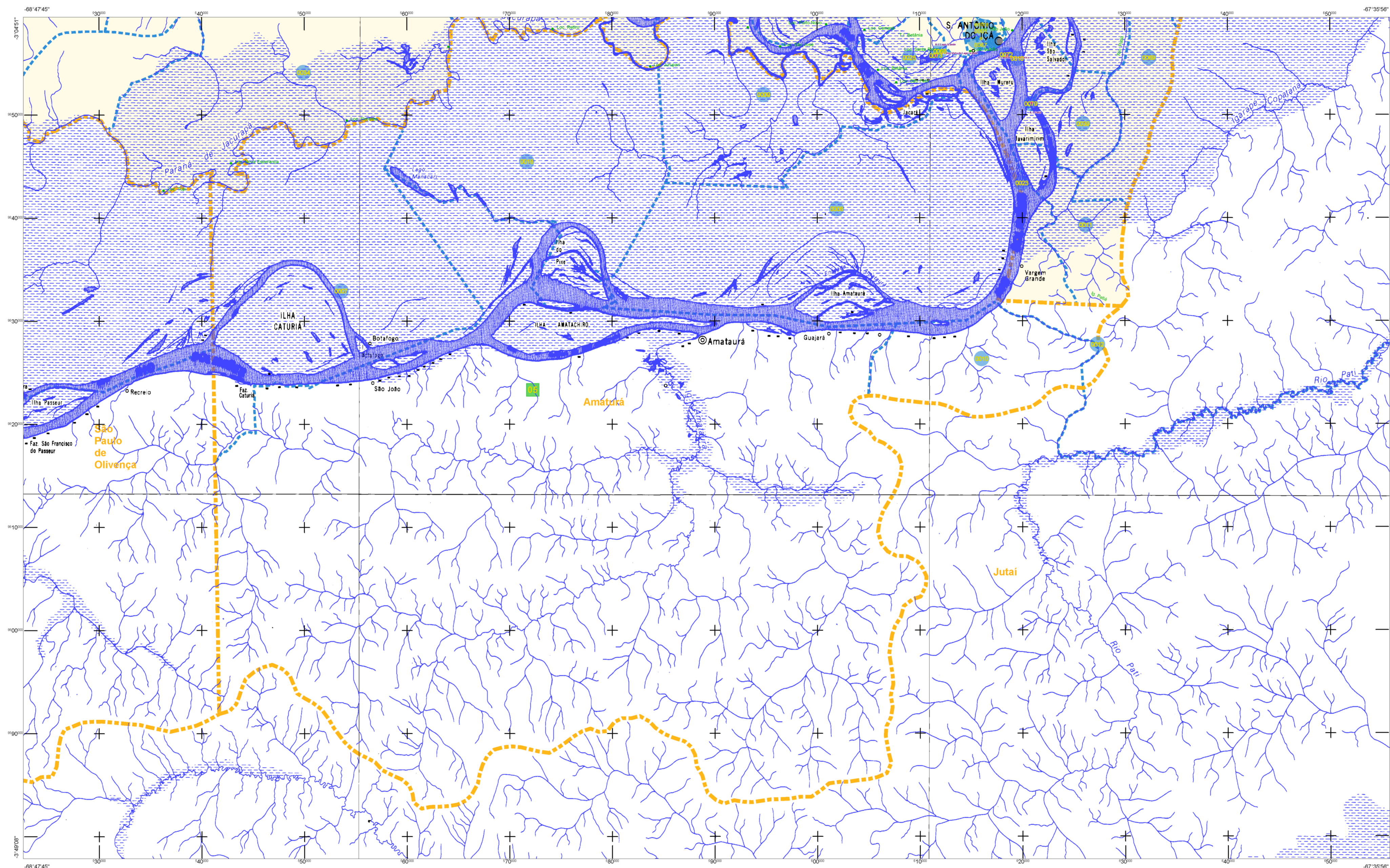

CONVENÇÕES CARTOGRÁFICAS

ELEMENTOS PLANIMÉTRICOS

- Edificações
- Igreja: Basílica, Mina
- Moinho de vento, Moinho de água
- Campo de emergência, Farol
- Localidades
- Linhas de transmissão de energia: Cerca
- Linhas telefônicas
- Rodovias: auto-estrada, pavimentada, sem pavimentação, sem pavimentação, caminho carroçável, trilha, caminho e picada, trilha de estrada, federal, estadual
- Ferrovias
- Trilha larga
- Bacia estanca

ELEMENTOS ALTIMÉTRICOS

- Fonte topométrica, Referência de nível
- Porto astronômico, Porto barométrico
- Cota comprovada
- Superfície deformada, Área

ELEMENTOS DE HIDROGRAFIA

- Curso d'água intermitente
- Lago ou lagoa intermitente
- Terreno sujeito a inundação, Salina
- Pântano
- Proj. (água), Nascente
- Rapidos e cachoeiras grandes
- Rapidos e cachoeiras pequenas
- Sociedade suprema e a descoberto
- Molhe e represa, terra e alvenaria
- Ancoradouro, Rio seco ou de aluvião
- Rio de tectonico

ATUALIZAÇÕES CARTOGRÁFICAS

COR MAGENTA - Levantamentos por GPS e/ou imagens de Satélites
COR VERDE - Levantamento aerofotogramétrico

Convenções Temáticas

| | | |
|-------------------------|---------------|-------------------|
| Limites: Distrital | Sub-Distrital | Sector Censitário |
| Identificação: Distrito | Sub-Distrito | Sector Rural |
| Identificação: Distrito | Sub-Distrito | Sector Urbano |
| Identificação: Distrito | Sub-Distrito | Agglomerado Rural |

LIMITES

- internacional
- interdistrital
- intermunicipal
- áreas especiais

LEGENDA

015 - Distrito
020 - Sub-Distrito
030 - Sector Rural
040 - Sector Urbano

ORIGEM Os limites provenientes das tabelas, sendo representados no seu prate estão desatualizados e devem ser desconsiderados.

MAPA MUNICIPAL ESTATÍSTICO

Escala: 1 : 250.000

Sistema de Coordenadas Geográficas de Referência: UTM
Coordenadas Plano-Altimétricas em UTM: SAD 85
Origem de Abastecimento: 170 000 000 000
Análise de coordenadas de 10 000 x 10 000 m respectivamente.

Este produto é uma reprodução de dados geográficos produzidos pela Fundação de Amparo à Pesquisa do Estado de São Paulo (FAPESP) e pelo Departamento de Geografia do Instituto de Geografia da Universidade de São Paulo (IG-USP).
Este produto é uma reprodução de dados geográficos produzidos pela Fundação de Amparo à Pesquisa do Estado de São Paulo (FAPESP) e pelo Departamento de Geografia do Instituto de Geografia da Universidade de São Paulo (IG-USP).
Este produto é uma reprodução de dados geográficos produzidos pela Fundação de Amparo à Pesquisa do Estado de São Paulo (FAPESP) e pelo Departamento de Geografia do Instituto de Geografia da Universidade de São Paulo (IG-USP).

MINISTÉRIO DO PLANEJAMENTO, ORÇAMENTO E GESTÃO
INSTITUTO BRASILEIRO DE GEOGRAFIA E ESTATÍSTICA
A Diretoria de Estatísticas Geográficas é responsável pelo conteúdo deste mapa. São Paulo, SP, 15/11/2011. Produto do Projeto de Atualização do IBGE 2010.
Rua de Janeiro RJ - CEP 31.241-015
www.ibge.gov.br

| Localização | | Nome | |
|-------------|----------------------|------|-------------|
| CEP | SUBDISTRITO | CEP | SUBDISTRITO |
| 13037000 | SANTO ANTONIO DO ICÁ | | |

Localização do município no Mapeamento Sistemático

Articulação das Partes do Mapa

Localização no Estado

Fonte: Mapa Índice do Brasil - IBGE

CRONOLOGIA

| | |
|---|---------------------|
| MALHA TERRITORIAL | 2010 |
| EDIÇÃO | 7/22/2011 |
| OPERAÇÕES TÉCNICAS E SUPOSTOS DE ELABORAÇÃO | Consultar Metadados |

Santo Antônio do Içá - AM

ASPECTOS FÍSICOS

| | |
|----------------------------|--------------------|
| Bioma | BIOMATO AMAZONENSE |
| Região | ALTO SOLIMÕES |
| Área de Proteção Ambiental | |
| Altitude da Sede | Área |
| Latitude | -3 102 |
| Longitude | -67 84 |
| IBGE | 1303700 |
| IBGE | 69 |

IMPLEMENTAÇÃO

| | | |
|--|--|------|
| Coordenação Técnica | Coordenação de Cartografia | CCAR |
| Coordenação de Elaboração | Coordenação de Elaboração de Mapas | CETE |
| Coordenação de Produção | Coordenação de Produção de Mapas | CETE |
| Coordenação de Distribuição | Coordenação de Distribuição de Mapas | CETE |
| Coordenação de Avaliação e Disseminação de Informações | Coordenação de Avaliação e Disseminação de Informações | CETE |

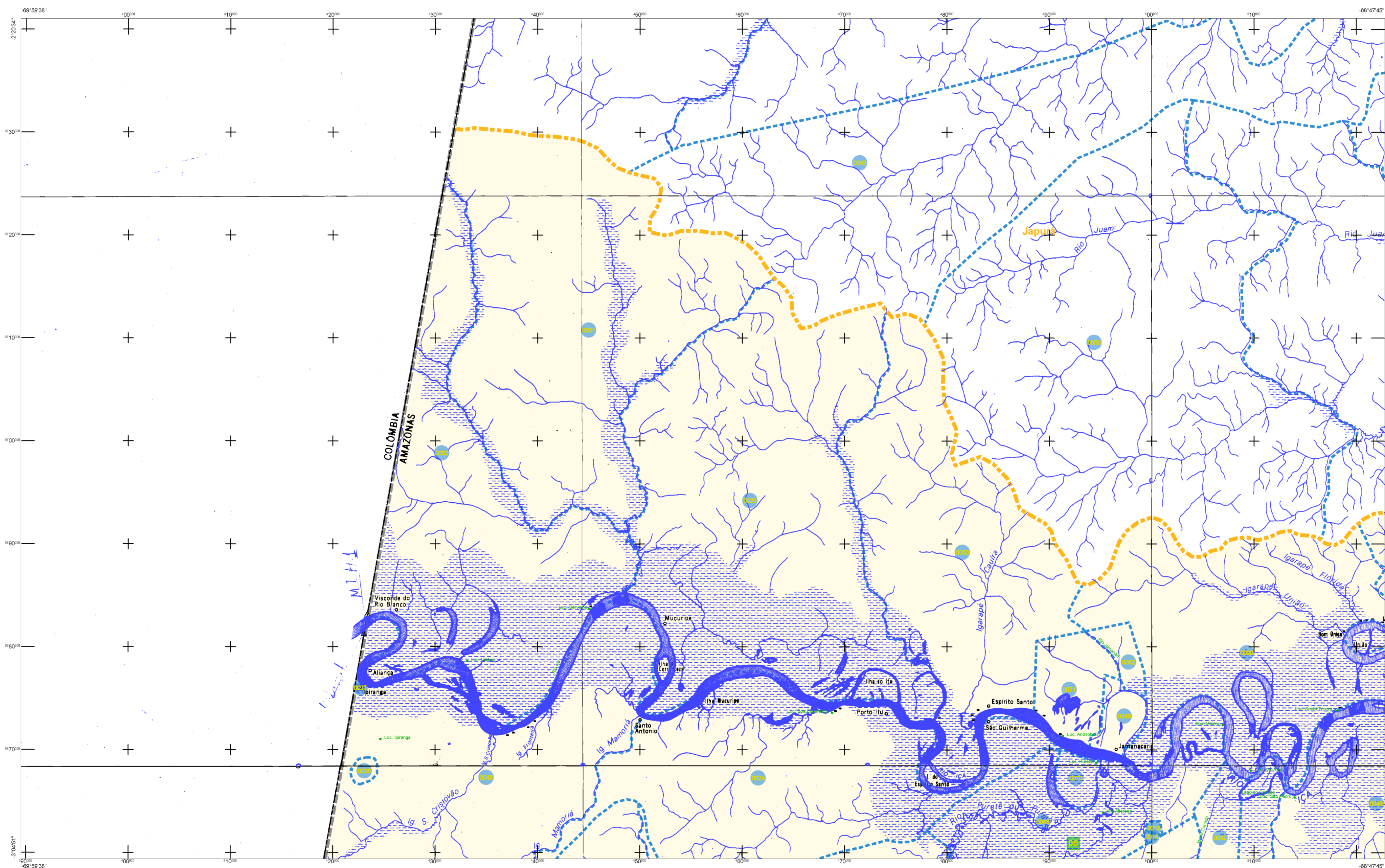

ELEMENTOS PLANIMÉTRICOS

Edificações
Igreja: Escola, Mina
Moinho de vento, Moinho de água
Campo de emergência, Farol
Localidades

Linhas transmissoras de energia: Cerca
Linha telefônica

Rodovias:
auto-estrada
pavimentada
sem pavimentação
caminho carroçável
trilha, caminho e picada
prelio de estrada: federal, estadual

Ferrovias
bitola larga
bitola estreita

ELEMENTOS ALTIMÉTRICOS

Fonte topométrica, Referência de nível
Ponto astronômico, Ponto barométrico
Cota comprovada
Superfície deformada, Área

ELEMENTOS DE HIDROGRAFIA

Curso d'água intermitente
Lago ou lagoa intermitente
Terreno sujeito a inundação: Salina
Pântano ou pantano
Pântano (lago), Nascente
Rápidos e cachoeiras grandes
Rápidos e cachoeiras pequenas
Soccha superior e a descoberto
Molhe e represa, terra e alvenaria
Ancoradouro, Rio seco ou de aluvião
Rede tectônica

ATUALIZAÇÕES CARTOGRÁFICAS
COR MAGENTA - Levantamentos por GPS ou imagens de Satélites
COR VERDE - Lançamento aerofotogramétrico com correção cartográfica

CONVENÇÕES CARTOGRÁFICAS

Convenções Temáticas

| | | |
|--------------------|---------------|-------------------|
| Limites: Distrital | Sub-Distrital | Sector Censitário |
| Distrito | Sub-Distrito | Sector Rural |
| Agglomerado Rural | | |

LIMITES

internacional
interdistrital
intermunicipal
áreas especiais

ORIGEM: Os limites provenientes das tabelas, exceto representados no seu prate estão desatualizados e devem ser desconsiderados.

MAPA MUNICIPAL ESTATÍSTICO

Escala: 1 : 250.000

Sistema de Coordenadas Geográficas em Coordenadas UTM
Coordenadas Plano-Rectangulares em UTM (SAD 83)
Origem de abscissas em 178 000 000 metros
Análises em coordenadas de 10 000 x 10 000 metros

Este produto resulta de uma parceria entre o IBGE e o Estado do Amazonas, com o apoio técnico e financeiro do Estado do Amazonas, por meio do Conselho Estadual de Estatística e Geografia (CEEG) e do Conselho Estadual de Planejamento e Desenvolvimento (CEPD).
Com a participação de diversos técnicos, especialistas e profissionais de diversas áreas, foram elaborados este mapa e suas atualizações, com o objetivo de fornecer informações geográficas e estatísticas para o planejamento e desenvolvimento do município.

MINISTÉRIO DO PLANEJAMENTO, ORÇAMENTO E GESTÃO
INSTITUTO BRASILEIRO DE GEOGRAFIA E ESTATÍSTICA
A Diretoria de Estatísticas Geográficas é responsável por este trabalho.
Rio de Janeiro, RJ - CEP 31.241-010
IBGE - Brasil, 19.11 - Praça Mauá, 15

Localização do município no Mapeamento Sistemático

Articulação das Partes do Mapa

Localização no Estado

Fonte: Mapa Índice do Brasil - IBGE

| | |
|-------------|----------------------|
| Localização | Nome |
| 130370000 | SANTO ANTONIO DO ICÁ |

Malha Territorial

| | |
|-------------|---------------------|
| Edição | 7/22/2011 |
| Atualização | Consultar Metadados |

Santo Antônio do Içá - AM

ASPECTOS FÍSICOS

Bioma: BIOMATOPICÓFILO
Clima: CLIMA SUBTROPICAL ÚMIDO
Altitude da Sede: 102 metros
Latitude: -3.102
Longitude: -67.84

IMPLEMENTAÇÃO

| | | |
|-------------------------|---|------|
| Coordenação Técnica | Coordenação de Cartografia | CCAR |
| Coordenação Operacional | Coordenação de Estatísticas Temáticas | CETE |
| Elaboração e Produção | Coordenação de Estatísticas do IBGE | |
| Elaboração | Centro de Documentação e Disseminação de Informação | CCDI |

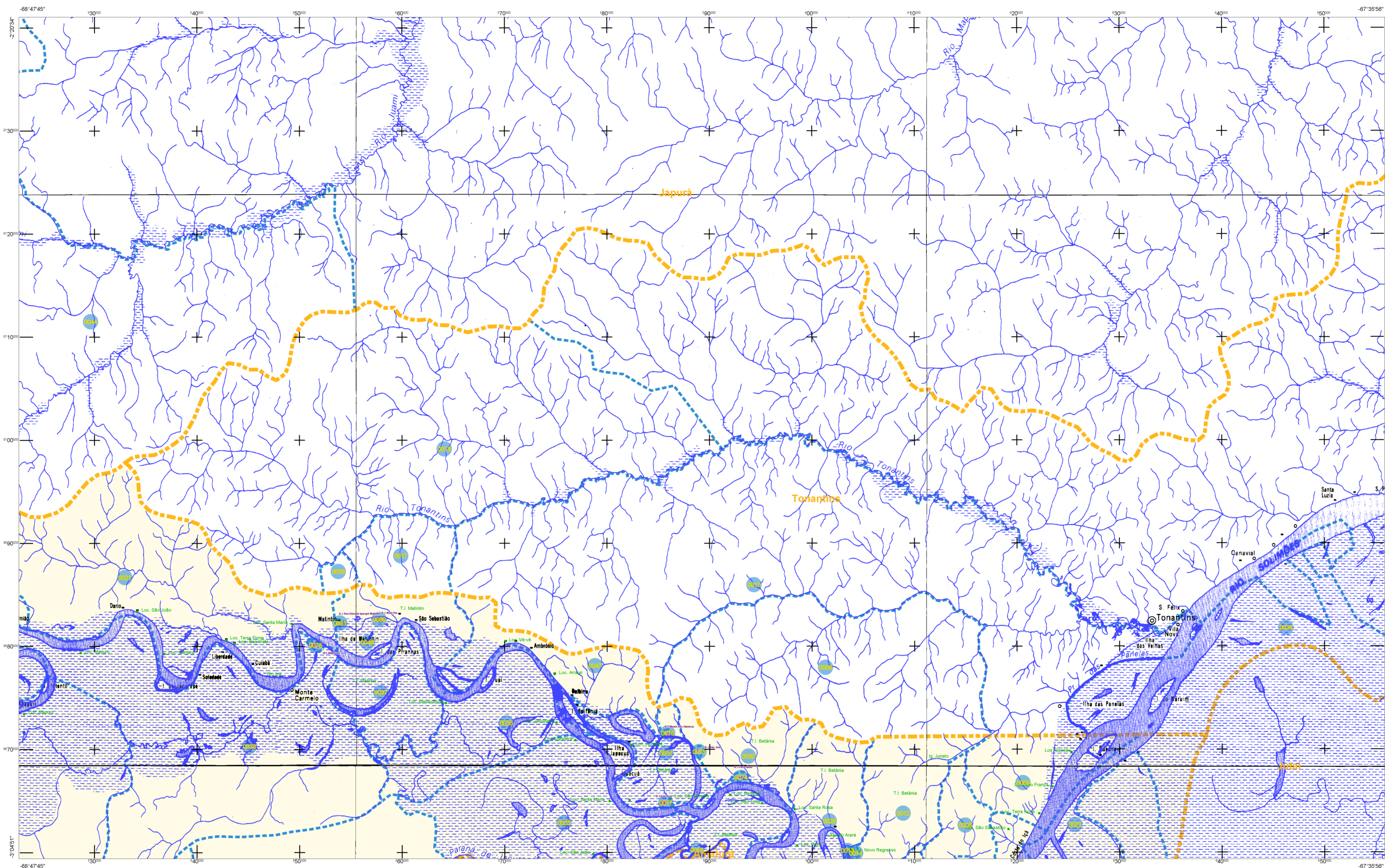

ELEMENTOS PLANIMÉTRICOS

Edificações
Igreja: Basílica, Mina
Moinho de vento, Moinho de água
Campo de emergência, Farol
Localidades
Linha transmissora de energia, Cerca
Linha telefônica
Rodoviar: auto-estrada pavimentada, sem pavimentação, sem pavimentação, caminho carroçável, trilha, caminho e picada, trilha de estrada, federal, estadual
Ferrovias
bitola larga, bitola estreita

ELEMENTOS ALTIMÉTRICOS

Fonte topométrica, Referência de nível
Ponto astronômico, Ponto barométrico
Cota comprovada
Superfície deformada, Área

ELEMENTOS DE HIDROGRAFIA

Curso d'água intermitente
Lago ou lagoa intermitente
Terreno sujeito a inundação, Salina
Pântano ou pântano
Pântano (lago), Nascente
Rápidos e cachoeiras grandes
Rápidos e cachoeiras pequenas
Socata superior e a descoberto
Molhe e represa, terra e alvenaria
Aconchobado, Rio seco ou de aluvião
Rioete tectônico

CONVENÇÕES CARTOGRÁFICAS

ATUALIZAÇÕES CARTOGRÁFICAS
COR MAGENTA - Levantamentos por GPS e/ou imagens de Satélites
COR VERDE - Levantamento aerofotogramétrico com correção cartográfica

Convenções Temáticas

| | |
|--------------------|-------------------------|
| Limites: Distrital | Identificação: Distrito |
| Sub-Distrital | Sub-Distrito |
| Sector Censitário | Sector Rural |
| | Sector Urbano |
| | Agglomerado Rural |

LIMITES

intermunicipal
estadual
intermunicipal
áreas especiais

LEGENDA

Obs: Os limites governamentais das freguesias, estados, representados no seu prazo estão desatualizados e devem ser desconhecidos

MAPA MUNICIPAL ESTATÍSTICO

Escala: 1 : 250.000

Sistema de Coordenadas Geográficas de Referência: UTM
Coordenadas Plano-Altimétricas em UTM: SAD 83
Projeto de Alinhamento: UTM Sistema Meridiano: Rio de Janeiro
Análises de coordenadas de 10.000 a 500.000 metros quadrados

Este produto é uma reprodução de dados geográficos produzidos pela Fundação de Amparo à Pesquisa do Estado de São Paulo (FAPESP) e pelo Departamento de Geografia do Instituto de Geografia da Universidade de São Paulo (IG-USP).
Este produto é uma reprodução de dados geográficos produzidos pela Fundação de Amparo à Pesquisa do Estado de São Paulo (FAPESP) e pelo Departamento de Geografia do Instituto de Geografia da Universidade de São Paulo (IG-USP).
Este produto é uma reprodução de dados geográficos produzidos pela Fundação de Amparo à Pesquisa do Estado de São Paulo (FAPESP) e pelo Departamento de Geografia do Instituto de Geografia da Universidade de São Paulo (IG-USP).

MINISTÉRIO DO PLANEJAMENTO, ORÇAMENTO E GESTÃO
INSTITUTO BRASILEIRO DE GEOGRAFIA E ESTATÍSTICA
A Diretoria de Estatísticas Geográficas é responsável por este produto.
Rio de Janeiro, RJ - CEP 21.141-051
IBGE - Rua 18 de Abril, 174 - Maracanã

| | |
|---------------------------------|----------------------|
| Divisão Político-Administrativa | |
| IBGE | NOME |
| 130370000 | SANTO ANTONIO DO ICÁ |

Localização do município no Mapeamento Sistemático

Articulação das Partes do Mapa

Localização no Estado

Fonte: Mapa Índice do Brasil - IBGE

| | |
|-------------------------------------|---------------------|
| CRONOLOGIA | |
| MAPA TERRITORIAL | 2010 |
| EDIÇÃO | 7/22/2011 |
| INFORMAÇÕES TÉCNICAS E BREVETAMENTO | Consultar Metadados |

Santo Antônio do Içá - AM

ASPECTOS FÍSICOS

REGIÃO: SUDESTE AMAZONENSE
MUNICÍPIO: SANTO ANTONIO DO ICÁ
Área do Município: 10.000 km²
Área Urbana: 1.000 km²
Área Rural: 9.000 km²
População: 10.000 hab.
Densidade: 100 hab./km²

IMPLEMENTAÇÃO

Coordenação Técnica: IBGE
Coordenação de Cartografia: IBGE
Coordenação de Estatísticas Territoriais: IBGE
Elaboração: IBGE
Atualização: IBGE