

**ELEMENTOS PLANIMÉTRICOS**

**CONVENÇÕES CARTOGRÁFICAS**

**ELEMENTOS ALTIMÉTRICOS**

**ELEMENTOS DE HIDROGRAFIA**

**ATUALIZAÇÕES CARTOGRÁFICAS**

OSR MAGENTA - Lançamento em 01/01/2011  
OSR VERDE - Lançamento aproximado sem comparação cartográfica

**Convenções Temáticas**

**Identificação**

**LIMITES**

internaional  
intermunicipal  
áreas especiais

OBS: Os limites provenientes das Telhas "redes" representadas na cor verde estão desatualizados e devem ser desconsiderados.

**MAPA MUNICIPAL ESTATÍSTICO**

Escala: 1 : 250.000

Sistema de Coordenadas Geográficas em Latitudes/Longitudes: 09°53'43" S 68°04'18" W  
Coordenadas Planas - Mercator: 1020 5418 00  
Origem do datum: WGS 84  
Datum: WGS 84  
Proj. Geocêntrica: UTM  
Proj. Transversal: UTM  
Proj. Cilíndrica: UTM  
Proj. Conica: UTM  
Proj. Plana: UTM

Este produto integra a coleção de mapas municipais gerada em parceria com as prefeituras, a partir do trabalho de campo de levantamento topográfico realizado pelo IBGE, SIBGE e outros, em parceria com o setor público e a comunidade acadêmica. Este produto foi desenvolvido em parceria com o setor público e a comunidade acadêmica.

MINISTÉRIO DO PLANEJAMENTO, ORÇAMENTO E GESTÃO  
SECRETARIA DE POLÍTICAS DE DESENVOLVIMENTO URBANO, RÚRIS E TERRITÓRIOS  
A DIRETORIA DE GEOGRAFIA, INSCRIÇÃO E GESTÃO DE DADOS  
EM PARCERIA COM O SETOR PÚBLICO E A COMUNIDADE ACADÊMICA  
At. São Gabriel da Cachoeira - AM, 1303809  
At. de 01/01/2011  
At. de 01/01/2011

| GEOCODIGO |           | NOME |                          |
|-----------|-----------|------|--------------------------|
| UF        | MUNICÍPIO | UF   | MUNICÍPIO                |
| AM        | 1303809   | AM   | SÃO GABRIEL DA CACHOEIRA |
| AM        | 1303809   | AM   | SÃO GABRIEL DA CACHOEIRA |
| AM        | 1303809   | AM   | SÃO GABRIEL DA CACHOEIRA |

**Localização do município no Mapeamento Sistemático**

**Articulação das Partes do Mapa**

**Localização no Estado**

Fonte: Mapa Índice do Brasil - IBGE

**CRONOLOGIA**

|                                |                     |
|--------------------------------|---------------------|
| MALHA TERRITORIAL              | 2010                |
| EDIÇÃO                         | 07/22/2011          |
| REVISÃO TÉCNICA E DOCUMENTAÇÃO | Consultar Metadados |

**São Gabriel da Cachoeira - AM**

**ASPECTOS FÍSICOS**

Região: NORTE AMAZONENSE  
Município: RIO NEGRO  
Área: 31.266,38 km²  
Altitude da Sede: -13 m  
Coordenadas Geográficas: 09°53'43" S 68°04'18" W

**INFORMAÇÕES**

Coordenação Técnica: Coordenação de Cartografia  
Coordenação de Produção: Coordenação de Estatísticas Territoriais  
Coordenação de Edição: Coordenação de Estatísticas Territoriais  
Coordenação de Diagramação: Coordenação de Estatísticas Territoriais  
Coordenação de Impressão: Coordenação de Estatísticas Territoriais  
Coordenação de Distribuição e Disseminação de Informação: Coordenação de Estatísticas Territoriais





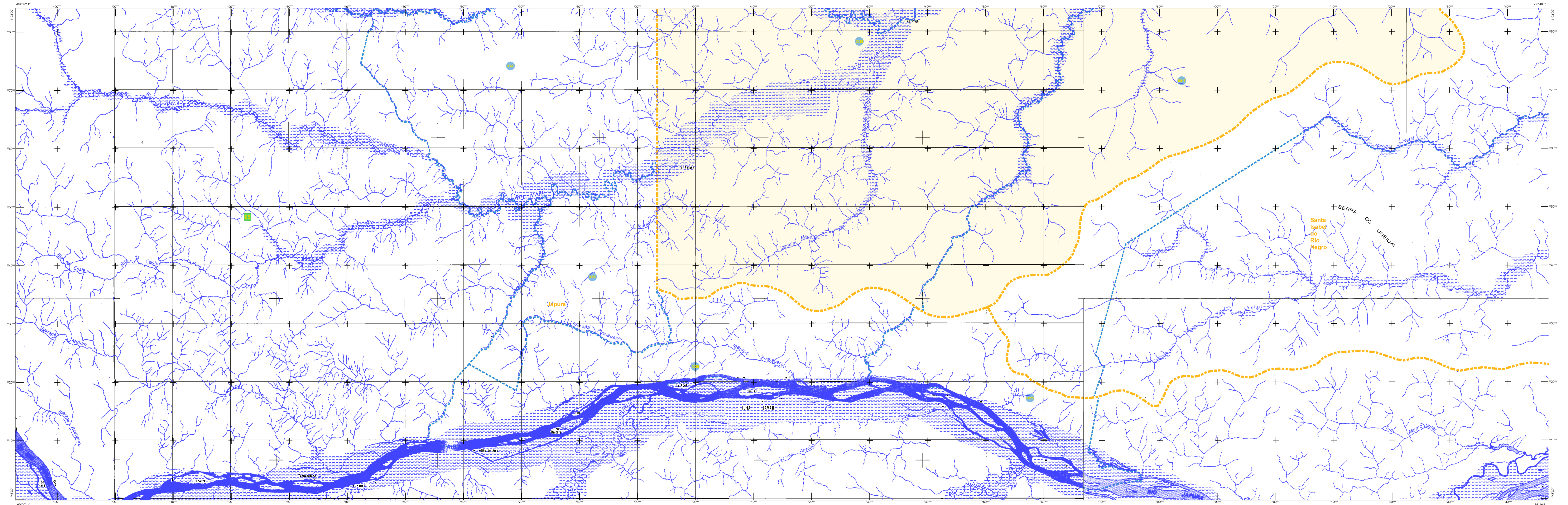

**ELEMENTOS PLANIMÉTRICOS**

**CONVENÇÕES CARTOGRÁFICAS**

**ELEMENTOS ALTIMÉTRICOS**

**ELEMENTOS DE HIDROGRAFIA**

**ATUALIZAÇÕES CARTOGRÁFICAS**

OSM MAGENTA - Lançamento por OSM para imagens de Satélite  
COR VERDE - Lançamento aproximado sem compensação cartográfica

**Convenções Temáticas**

**Identificação**

**LIMITES**

intencional  
intermunicipal  
interestadual  
áreas especiais

OBS: Os limites provenientes das Telhas "redes" representadas na cor verde estão desatualizados e devem ser desconsiderados.

**MAPA MUNICIPAL ESTATÍSTICO**

**Escala: 1 : 250 000**

Sistema de Coordenadas Geográficas em Latitudes/Longitudes: 098°04' 2000  
Coordenadas Planas: Mercator UTM 18Q UTM  
Origem do datum geográfico: Córrego do Velho - 1956 - 00  
Datum geográfico: Córrego do Velho - 1956 - 00  
Datum plano: Córrego do Velho - 1956 - 00

Este produto integra a coleção de mapas municipais gerados em parceria com autoridades locais e está disponível no Sistema de Informação Geográfica Municipal (SIGM) do IBGE. O SIGM é o sistema de informações geográficas e estatísticas do IBGE, que possibilita a produção de mapas temáticos, sendo desenvolvido pelo IBGE em parceria com as autoridades locais.

MINISTÉRIO DO PLANEJAMENTO, ORÇAMENTO E GESTÃO  
INSTITUTO BRASILEIRO DE GEOGRAFIA E ESTATÍSTICA  
A DIRETORIA DE GEOGRAFIA organiza e publica as cartografias do Brasil em parceria com as autoridades locais.

At. Brasil, 1871 - Fone: 011 3241-1000  
Rio de Janeiro - RJ - CEP: 20040-020

| GEOCODIGO |    | NOME |                          |
|-----------|----|------|--------------------------|
| MUNICÍPIO | UF | UF   | NOME                     |
| 1303809   | AM | AM   | SÃO GABRIEL DA CACHOEIRA |
| 1303809   | AM | AM   | SÃO GABRIEL DO RIO NEGRO |

**Localização do município no Mapeamento Sistemático**

**Articulação das Partes do Mapa**

**Localização no Estado**

Fonte: Mapa Índice do Brasil - IBGE

**CRONOLOGIA**

|                                |                     |
|--------------------------------|---------------------|
| MALHA TERRITORIAL:             | 2010                |
| EDIÇÃO:                        | 07/2011             |
| Revisão técnica e atualização: | Consultar Metadados |

**São Gabriel da Cachoeira - AM**

**ASPECTOS FÍSICOS**

Região: NORTE AMAZONENSE  
Município: RIO NEGRO  
Área: [ ]  
Altitude da Sede: [ ]  
Coordenadas Geográficas: [ ]  
Coordenadas Planas: [ ]  
Unidades Estatísticas do IBGE: [ ]  
Código de Georreferenciamento: [ ]

**INFORMAÇÕES**

Coordenação Técnica: [ ]  
Coordenação de Cartografia: [ ]  
Coordenação de Estatísticas Territoriais: [ ]  
Coordenação de Estatísticas Demográficas: [ ]  
Coordenação de Estatísticas Econômicas: [ ]  
Coordenação de Estatísticas Sociais: [ ]  
Coordenação de Estatísticas Ambientais: [ ]  
Coordenação de Estatísticas de Saúde: [ ]  
Coordenação de Estatísticas de Educação: [ ]  
Coordenação de Estatísticas de Cultura: [ ]  
Coordenação de Estatísticas de Esportes: [ ]  
Coordenação de Estatísticas de Turismo: [ ]  
Coordenação de Estatísticas de Transportes: [ ]  
Coordenação de Estatísticas de Comunicação: [ ]  
Coordenação de Estatísticas de Segurança: [ ]  
Coordenação de Estatísticas de Defesa: [ ]

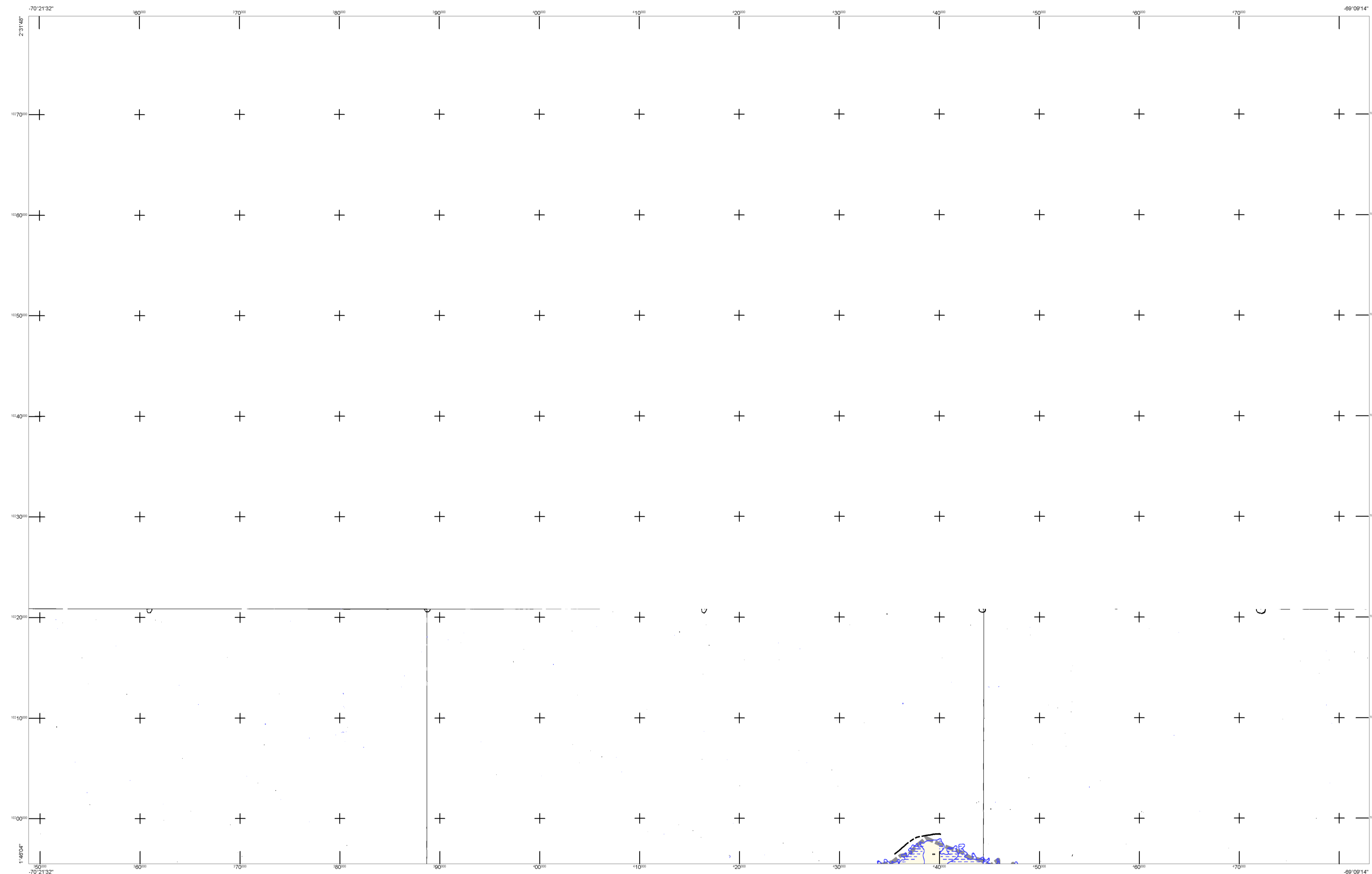

**ELEMENTOS PLANIMÉTRICOS**

**CONVENÇÕES CARTOGRÁFICAS**

**ELEMENTOS ALTIMÉTRICOS**

**ELEMENTOS DE HIDROGRAFIA**

**ATUALIZAÇÕES CARTOGRÁFICAS**

CSM MAGENTA - Lançamento por CDR, não impressa de Sábites  
CDR VERDE - Lançamento aproximado sem compensação cartográfica

**Convenções Temáticas**

| Limite | Distrito | Sub-Distrito | Sector | Sector Urbano |
|--------|----------|--------------|--------|---------------|
| ---    | ---      | ---          | ---    | ---           |

**Identificação**

| Distrito | Sub-Distrito | Sector | Sector Urbano |
|----------|--------------|--------|---------------|
| ---      | ---          | ---    | ---           |

**LIMITES**

internacional  
intermunicipal  
interdistrital  
áreas especiais

OBS: Os limites provenientes das folhas "rubr" representadas na cor verde estão desatualizados e devem ser desconsiderados.

**MAPA MUNICIPAL ESTATÍSTICO**

**Escala: 1 : 250.000**

Sistema de Coordenadas Geográficas em Latitudes e Longitudes: 1983 AD 2000  
Coordenadas Planas - Mercator UTM 18Q UTM  
Origem do datum: WGS 84  
Datum: WGS 84  
Proj. Geocêntrica: UTM  
Proj. Cilíndrica: Mercator  
Proj. Conica: -  
Proj. Plana: -  
Proj. Cônica: -  
Proj. Cilíndrica: -  
Proj. Plana: -

Este produto integra a coleção de mapas municipais produzida em parceria com as prefeituras, a partir do trabalho de campo de levantamentos geodésicos realizados em conjunto pelo IBGE, IBGE e a prefeitura, em parceria com o setor de Mapeamento Digital do IBGE, sob a coordenação técnica de Paulo Sérgio de Almeida, sob a supervisão técnica de Sérgio Luiz de Almeida.

MINISTÉRIO DO PLANEJAMENTO, ORÇAMENTO E GESTÃO  
SECRETARIA DE POLÍTICAS DE DESENVOLVIMENTO URBANO E TERRITÓRIAS  
A DIRETORIA DE GEOGRAFIA, URBANISMO E GESTÃO DE TERRITÓRIOS  
E O INSTITUTO BRASILEIRO DE GEOGRAFIA E ESTATÍSTICA  
At. São, 18.171 - Parque de Lacerda  
Brasília - DF - CEP: 70150-900

| GEOCODIGO |         | NOME                     |    |
|-----------|---------|--------------------------|----|
| 1303809   | 1303809 | SÃO GABRIEL DA CACHOEIRA | AM |
| 1303809   | 1303809 | SÃO GABRIEL DA CACHOEIRA | AM |

**Localização do município no Mapeamento Sistemático**

**Articulação das Partes do Mapa**

**Localização no Estado**

Fonte: Mapa Índice do Brasil - IBGE

**CRONOLOGIA**

| EDIÇÃO | DATA       |
|--------|------------|
| 2010   | 07/22/2011 |

Consultar Metadados

**São Gabriel da Cachoeira - AM**

**ASPECTOS FÍSICOS**

Região: NORTE AMAZONENSE  
Município: RIO NEGRO  
Área: 31.266,38 km²  
Latitude: -0,13  
Longitude: -67,089

**IMPLEMENTAÇÃO**

Coordenação Técnica: Coordenação de Cartografia - IBGE  
Coordenação de Edições Técnicas: Coordenação de Edições Técnicas - IBGE  
Coordenação de Produção: Coordenação de Produção - IBGE  
Coordenação de Diagramação e Diagramação de Informação: Coordenação de Diagramação e Diagramação de Informação - IBGE





