

**ELEMENTOS PLANIMÉTRICOS**

- Estações
- Gras, Estaca Meia
- Medidor de nível, Medidor de Água
- Campo de energia, Farol
- Localidades
- Linhas de transmissão de energia, Cerca
- Linhas telefônicas
- Rodovias
- rodoviárias
- estradas
- sem pavimentação
- com pavimentação
- carreiros, carroçeis
- estradas, caminhos e trilhas
- profundo de estradas, trilhas, estradas
- Ferrovias
- estação, linha
- trilhos, estaca

**CONVENÇÕES CARTOGRÁFICAS**

- Elementos altimétricos
- Ponto topográfico, Referência de nível
- Ponto altimétrico, Ponto barométrico
- Cota consolidada
- Superfície altimétrica, Área
- Elementos de hidrografia
- Canoa, Represa, Barragem
- Lago, Lagoa, Reservatório
- Torre de água e fundição, Dama
- Emprego, Estação
- Foz de rio, Nascente
- Rapida e corredeira, gâncos
- Rapida e corredeira
- Rocha adriana e a desadriana
- Madeira e troncos, tronco adriana
- Arco, Arco, Arco de madeira
- Núcleo, núcleo

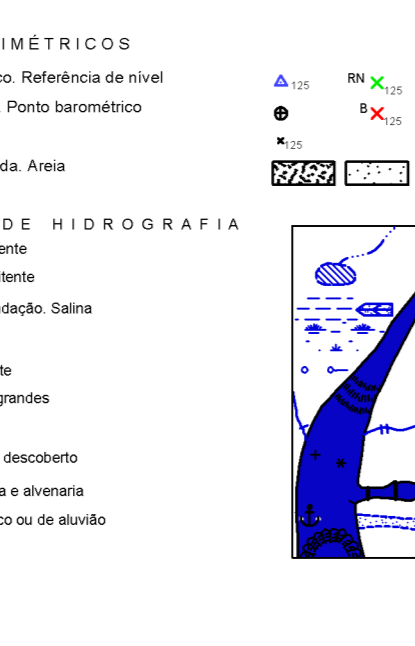

**Condições Terrestres**

Identificação	Sub-Distrito	Distrito	Distrito	Distrito
[Símbolo]	[Símbolo]	[Símbolo]	[Símbolo]	[Símbolo]

**LIMITES**

Identificação	Distrito	Distrito
[Símbolo]	[Símbolo]	[Símbolo]

**MAPA MUNICIPAL ESTATÍSTICO**

ESCALA: 1 : 250.000

Sistema de Coordenadas Geográficas em Latitudes e Longitudes - SIRGAS2000  
 - Coordenadas Geográficas em UTM - SIRGAS2000  
 Origem da submergida: UTM Equador e Meridiano - WGS 84  
 Amplitude da submergida: 10000 x 500 em metros  
 Este produto segue a coleção de mapas municipais gerados de forma automática  
 a partir da análise dos dados do Mapeamento Cartográfico Brasileiro (MCB)  
 IBGE, CGE e outros, em formato vetorial e/ou em formato digital do IBGE,  
 sem distribuição geográfica de direitos autorais, sem tratamento algum de  
 reprodução e/ou distribuição de direitos autorais.

MINISTÉRIO DO PLANEJAMENTO, ORÇAMENTO E GESTÃO  
 INSTITUTO BRASILEIRO DE GEOGRAFIA E ESTATÍSTICA  
 A DIRETORIA DE GEOGRAFIA, INFORMATICA E SISTEMAS DE INFORMACAO  
 DE DADOS E SISTEMAS DE INFORMACAO  
 Rio de Janeiro, CEP 21.241-011

GEODÉSICO	ESCALA	NOME
1000000	1:250.000	São Paulo de Olivença

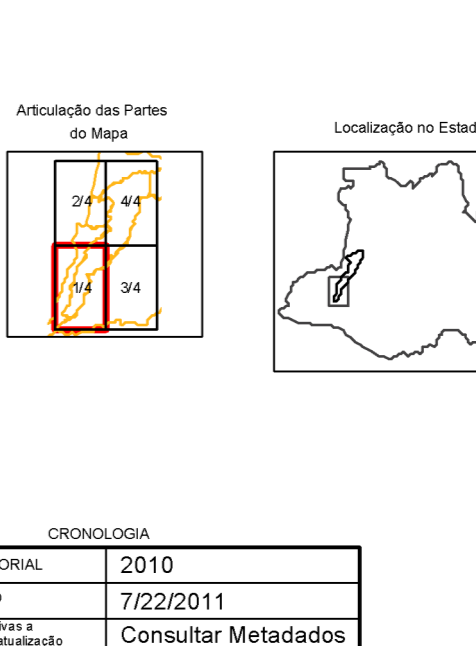

**ASPECTOS FÍSICOS**

**SUDESTE AMAZONENSE**

**ALTO SOLIMÕES**

Estado: AM  
 Município: São Paulo de Olivença

**ASPECTOS SOCIAIS**

IBGE  
 7/22/2011  
 Consultar Metadados

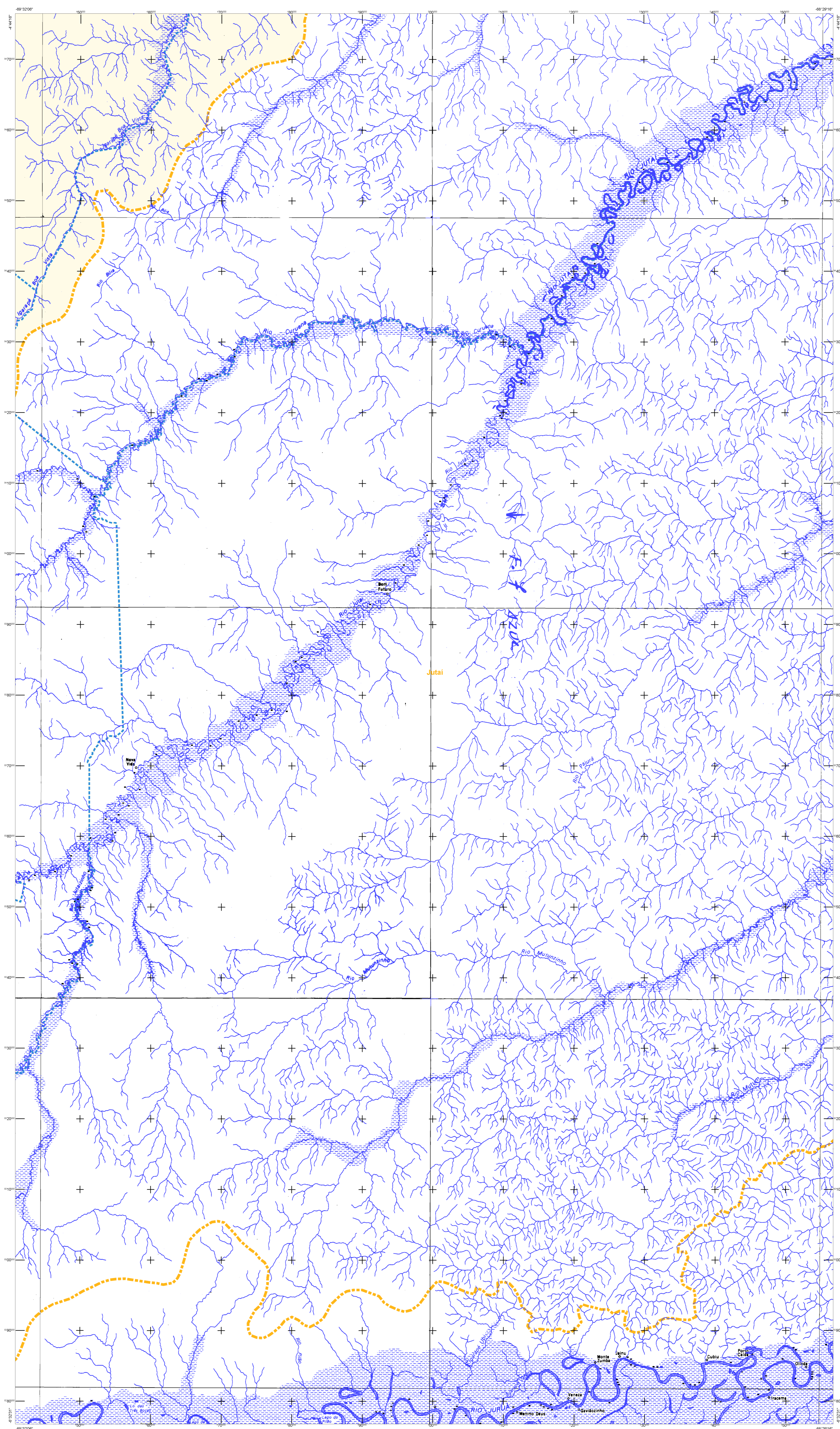

MAPA MUNICIPAL ESTATÍSTICO

ELEMENTOS PLANIMÉTRICOS

- Estabelecimentos
- Grupos Escolas, Moinhos
- Montes de areia, Muro de água
- Campos de energia, Farol
- Localidades
- Linhas de transmissão de energia, Cerdas
- Linhas telefônicas
- Rodovias
- Autodestruição
- Arquitetura
- Arruamento
- Carreiros cartográficos
- Cilindros, cones e pontos
- Perfil de estrada, Nível, estações
- Ferrovias
- Estatueta, água
- Linhas aéreas
- Linhas elétricas

CONVENÇÕES CARTOGRÁFICAS

ELEMENTOS ALTIMÉTRICOS

- Ponto topográfico, Referência de nível
- Ponto astronômico, Ponto barométrico
- Cota contornada
- Superfície deformada, Arma

ELEMENTOS DE HIDROGRAFIA

- Costa, Linha costeira, Ilha
- Lagoa, Lago, Reservatório
- Torre, Espelho d'água, Dama
- Ataque, açude
- Foz de rio, Nascente
- Rio, Afluente, Ramal
- Rio de aragem, Nascente
- Represa, Barragem
- Rocha, Pedra, a. de queda
- Morro, a. de queda, Serra, Montanha
- Acampamento, Residência do índio
- Núcleo urbano

Condições Territoriais

Limite	Distrito	Sub-Distrito	Setor	Cidade
[Linhas tracejadas]	[Linhas tracejadas]	[Linhas tracejadas]	[Linhas tracejadas]	[Linhas tracejadas]

ESCALA: 1 : 250.000

Sistema de Coordenadas Geográficas em Latitudes e Longitudes - SIRGAS2000  
Coordenadas Geográficas em UTM - SIRGAS2000  
Origem das coordenadas: UTM Equador e Meridiano - UTM 49Q  
Análise em projeções de 1000 x 1000 m quadrado  
Este produto integra a coleção de mapas municipais gerados de forma automática,  
e parte da política de Informação Geográfica Eletrônica produzida pelo  
IBGE, DGIS e outras, em formato eletrônico, visando a produção de mapas em  
formato digital, em diversas versões, com o intuito de facilitar a  
revisão e a atualização dos elementos cartográficos.

Divisão Político-Administrativa

QUADRO DE LOCALIZAÇÃO	ESTADO	MUNICÍPIO	NOME
1303908	AM	SÃO PAULO DE OLIVENÇA	SÃO PAULO DE OLIVENÇA

Localização de municípios no Mapeamento Estatístico

Localização do Estado

ASPECTOS FÍSICOS

Região: SUDESTE AMAZONENSE	UF: AM
Município: ALTO SOLIMÕES	Área: _____
Localidade: São Paulo de Olivença	Coordenadas: _____
Localidade: São Paulo de Olivença	Coordenadas: _____
Localidade: São Paulo de Olivença	Coordenadas: _____

INFORMAÇÕES

Edição: 2010	CDM: _____
Edição: 7/22/2011	CITE: _____
Edição: 7/22/2011	CITE: _____
Edição: 7/22/2011	CITE: _____

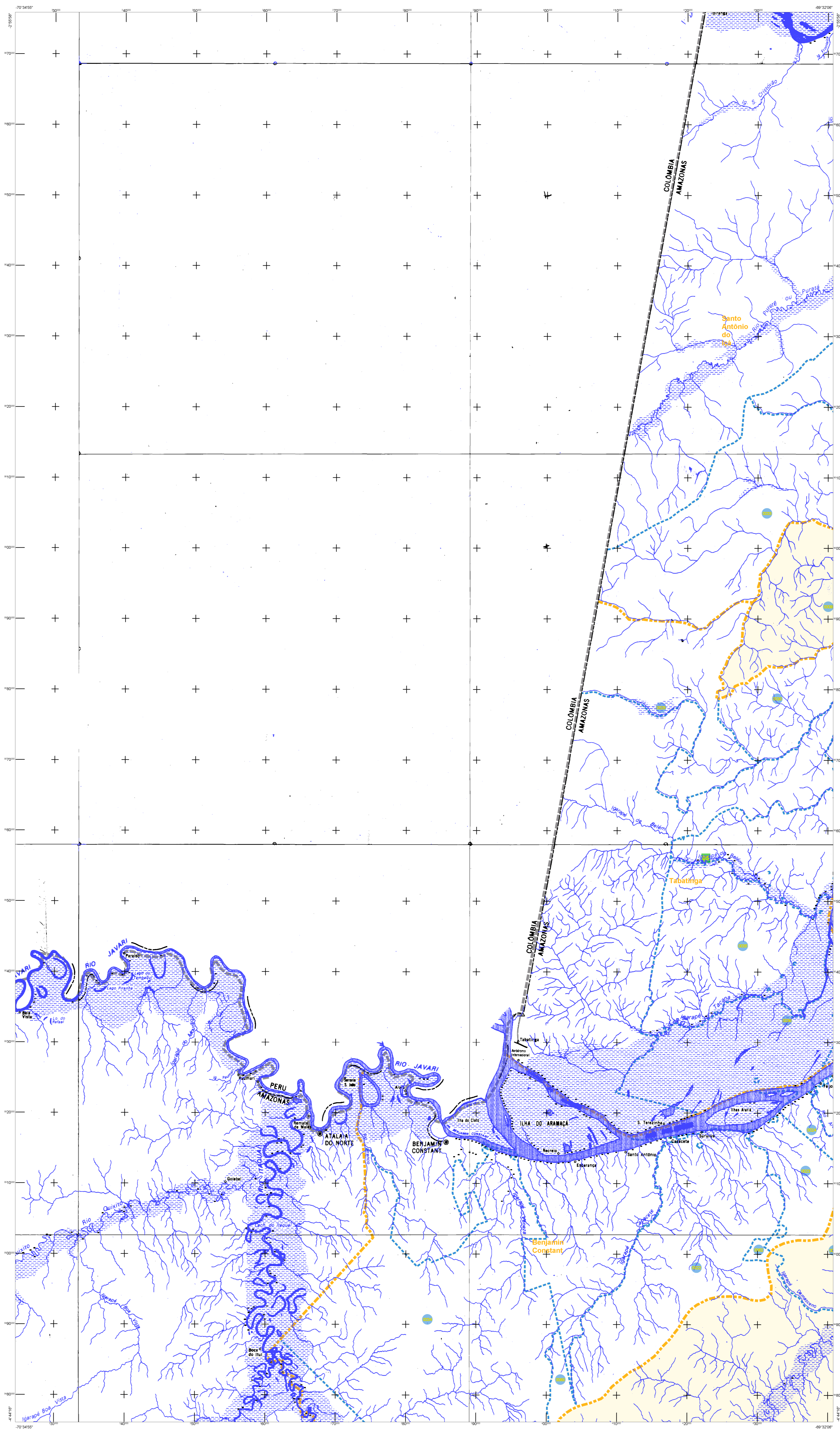

**ELEMENTOS PLANIMÉTRICOS**

- Estações
- Gras, Exorta, Meia
- Muro de arrast. Muro de Água
- Campo de energia, Farol
- Localidades
- Linha telegráfica de energia, Cerca
- Linha telefônica

**CONVENÇÕES CARTOGRÁFICAS**

**ELEMENTOS ALTIMÉTRICOS**

- Ponto topográfico, Referência de nível
- Ponto altimétrico, Ponto barométrico
- Cota contornada
- Superfície referencial, Água

**ELEMENTOS DE HIDROGRAFIA**

- Cora fluvial, correnteza
- Lago, lagoa, reservatório
- Torre e pali e fundado, Dama
- Ilha, ilha, ilhéu
- Foz, foz, Nascente
- Rapido e cascata, gâncios
- Represa e barragem
- Roça adriana e a desadriana
- Mela e ruína, ruína adriana
- Arco, arco, arco adriana
- Roça, roça
- Roça, roça

**CONVENÇÕES TEMÁTICAS**

Limite: Distrital	Sub-Distrital	Distrital	Distrital
Distrito	Sub-Distrito	Distrito	Distrito

**LIMITES**

- internacional
- estadual
- intermunicipal
- áreas especiais

**ATUALIZAÇÕES CARTOGRÁFICAS**

COM MAJESTATE - Levantamento por GPS em imagens de Satélite  
COR VERDE - Lançamento, aprovação e conservação cartográfica

**MAPA MUNICIPAL ESTATÍSTICO**

ESCALA: 1 : 250.000

Sistema de Coordenadas Geográficas em Latitudes e Longitudes - SIRGAS2000  
Coordenadas Geográficas em UTM - SIRGAS2000  
Origem da submalha: UTM Equador e Meridiano - WGS 84  
Amplitude da malha: 1000 x 1000 metros  
Este produto integra a coleção de mapas municipais gerados de forma semi-automatizada a partir da análise dos dados do Sistema de Informações Geográficas produzidos pelo IBGE, SIGS e outros, em formato vetorial, e a Malha Municipal Digital do IBGE, sem distribuição geográfica de áreas locais, sem tratamento sobre as irregularidades e complexidade dos elementos cartográficos.

MINISTÉRIO DO PLANEJAMENTO, ORÇAMENTO E GESTÃO  
INSTITUTO BRASILEIRO DE GEOGRAFIA E ESTATÍSTICA  
A DIRETORIA DE GEOGRAFIA, INFORMATICA E GESTÃO DE INFORMATICA  
de São Paulo de Olivença, AM, em 12 de Janeiro de 2011. CEP 21.241-001

GEOLÓGICO	EDUCACIONAL	NOME
1000001	1000002	Distrito de São Paulo de Olivença

**ASPECTOS FÍSICOS**

**SUDESTE AMAZONENSE**

**ALTO SOLIMÕES**

Estado: Amazonas

Município: São Paulo de Olivença

Coordenadas Geográficas: 03° 27' S, 68° 09' W

Coordenadas UTM: 18QUC, 1000000

Coordenadas de Referência: WGS 84

Projeto: 1303908

Atualizado em: 7/22/2011

Consultar Metadados

**MAPA MUNICIPAL ESTATÍSTICO**

ESCALA: 1 : 250.000

Atualizado em: 7/22/2011

Consultar Metadados

**ASPECTOS FÍSICOS**

**SUDESTE AMAZONENSE**

**ALTO SOLIMÕES**

Estado: Amazonas

Município: São Paulo de Olivença

Coordenadas Geográficas: 03° 27' S, 68° 09' W

Coordenadas UTM: 18QUC, 1000000

Coordenadas de Referência: WGS 84

Projeto: 1303908

Atualizado em: 7/22/2011

Consultar Metadados

