

ELEMENTOS PLANIMÉTRICOS

- Edifícios
Igreja, Escola, Mina
Moinho de vento, Moinho de água
Campo de emergência, Farol
Localidade
Linha transmissora de energia, Cerca
Linha telefônica
Rodovias
auto-estrada
pavimentada
sem pavimentação
sem pavimentação
caminho carrossel
trilho, caminho e pedala
prefeito de estrada, federal, estadual
Ferrovia
bitola larga
bitola estreita

CONVENÇÕES CARTOGRÁFICAS

- ELEMENTOS ALTIMÉTRICOS
Ponto topométrico, Referência de nível
Ponto astronômico, Ponto barométrico
Cota comprovada
Superfície deformada, Área
ELEMENTOS DE HIDROGRAFIA
Curso d'água intermitente
Lago ou lagoa intermitente
Terreno sujeito a inundação, Salina
Sapo ou charcô
Poço (água), Nascente
Riacho e cataras grandes
Riços e cataras
Rochas submersas e a descoberto
Matas e represas: terra e alvenaria
Ancoradouro, Rio seco ou de alívio
Relevo rochoso

MAPA MUNICIPAL ESTATÍSTICO

Table with columns: Distrito, Sub-Distrito, Setaor Rural, Setaor Urbano Aglomerado Rural. Includes a scale of 1:100,000 and a legend for limits.

Localização do município no Mapeamento Sistemático

Includes a table of geographic coordinates, a map showing the municipality's location within Bahia, and a table with columns for 'Cronologia' (2010) and 'Edição' (7/20/2011).

Gentio do Ouro - BA

Includes a table with columns for 'Aspectos Físicos' (Altitude, Longitude, Latitude) and 'Aspectos Sociais' (Population, Area, Density).

ASPECTOS FÍSICOS

Table with columns: Aspectos Físicos (Altitude, Longitude, Latitude) and Aspectos Sociais (Population, Area, Density).

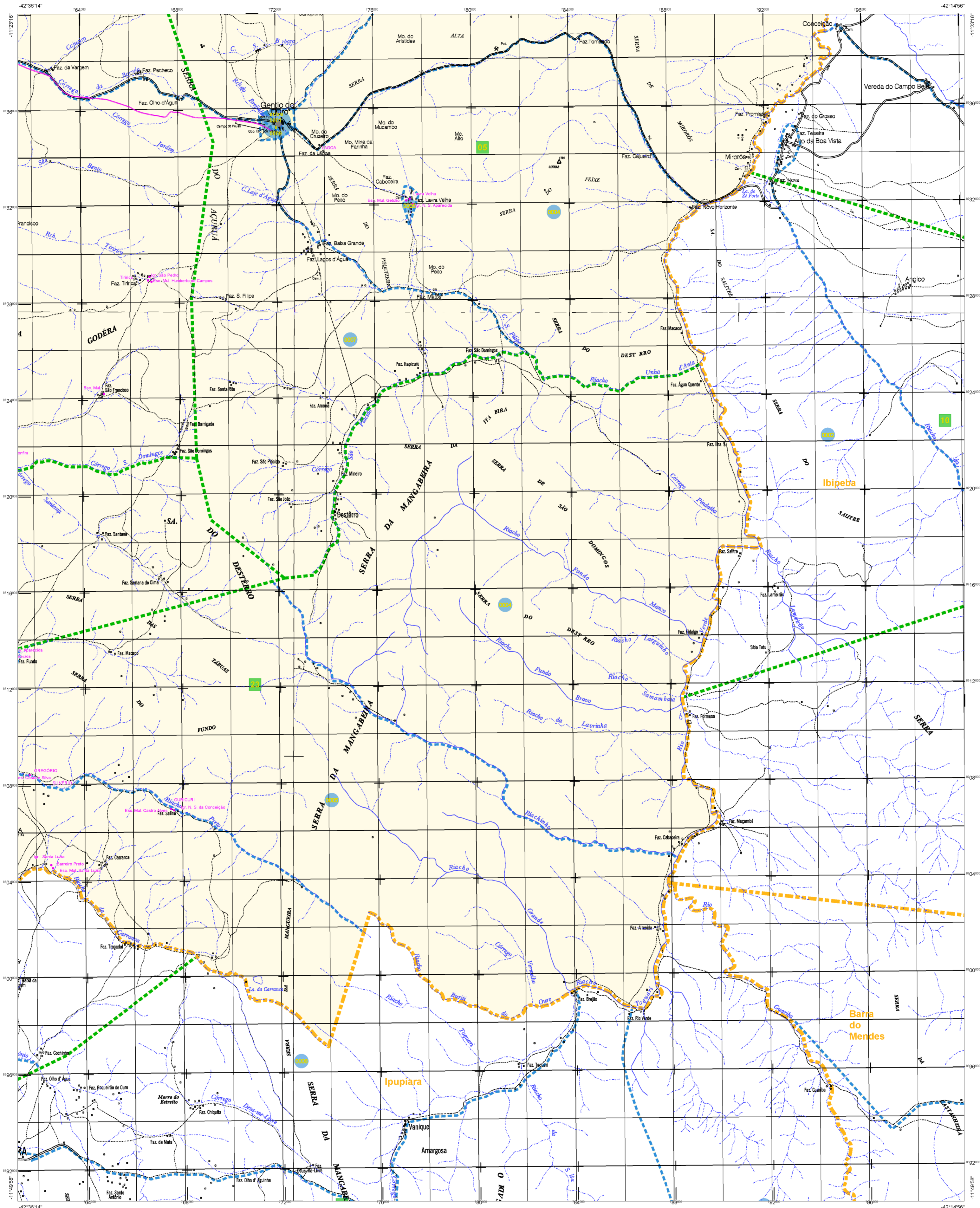

**ELEMENTOS PLANIMÉTRICOS**

- Edifícios
- Igreja, Escola, Mina
- Moinho de vento, Moinho de água
- Campo de emergência, Farol
- Localidade
- Linha transmissora de energia, Cerca
- Linha telefônica
- Rodovias
- auto-estrada
- pavimentada
- sem pavimentação
- caminho carrossável
- trilho, caminho e picada
- prefeio de estrada, federal, estadual
- Ferrovias
- bitola larga
- bitola estreita

**CONVENÇÕES CARTOGRÁFICAS**

- ELEMENTOS ALTIMÉTRICOS**
- Ponto trigonométrico, Referência de nível
- Ponto astronômico, Ponto barométrico
- Cota comprovada
- Superfície deformada, Área
- ELEMENTOS DE HIDROGRAFIA**
- Curso d'água intermitente
- Lago ou lagoa intermitente
- Terreno sujeito a inundação
- Saiba ou charqueiro
- Poço (água), Nascente
- Rápidos e cachoeiras grandes
- Rápidos e cachoeiras pequenas
- Rochas submersas e a descoberto
- Molhe e represa, terra e alvenaria
- Ancoradouro, Rio seco ou de aluvião
- Recife rochoso

| Convenções Temáticas           |     |
|--------------------------------|-----|
| Límites: Distrital             | --- |
| Sub-Distrital                  | --- |
| Sector Censitário              | --- |
| Identificação                  |     |
| Distrito                       | 01  |
| Sub-Distrito                   | 02  |
| Sector Rural                   | 03  |
| Sector Urbano Aglomerado Rural | 04  |

- LIMITES**
- internacional
- interestadual
- intermunicipal
- áreas especiais

**MAPA MUNICIPAL ESTATÍSTICO**

Escala: 1 : 100.000

Sistema de Coordenadas Geográficas em Latitudes e Longitudes: BR2011BR000

Coordenadas Planas - Projéctivas em UTM - SAG 2011

Origem de dados: IBGE - Censos Demográficos - 2010 (CENSO)

Atualizado em setembro de 2010

Este produto foi elaborado a partir de dados disponibilizados pelo IBGE, sob a coordenação do IBGE, com o apoio técnico e financeiro do IBGE.

MINISTÉRIO DO PLANEJAMENTO, ORÇAMENTO E GESTÃO

INSTITUTO BRASILEIRO DE GEOGRAFIA E ESTATÍSTICA

DIRETORIA DE GEOGRAFIA, ORÇAMENTO E GESTÃO

COORDENADORIA DE GEOPROCESSAMENTO

AV. Brasil, 15.571 - Fátima de Lourdes

Brasília - DF - CEP: 70150-900

| CECENSO   | SETOR CENSITÁRIO | NOME                 |
|-----------|------------------|----------------------|
| 201130301 | 01               | Sector do Centro     |
| 201130302 | 02               | Sector da Avenida    |
| 201130303 | 03               | Sector da Vila       |
| 201130304 | 04               | Sector da Serra      |
| 201130305 | 05               | Sector da Zona Rural |

**Localização do município no Mapeamento Sistemático**

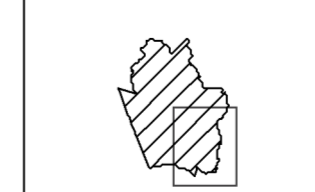

Fonte: Mapa Índice do Brasil - IBGE

**Articulação das Partes do Mapa**

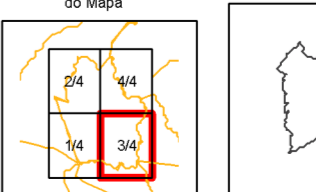

**Localização no Estado**

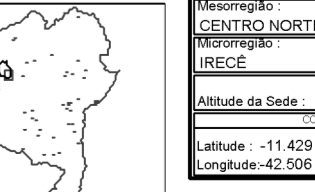

**Gentio do Ouro - BA**

| ASPECTOS FÍSICOS |          |
|------------------|----------|
| Altitude da Sede | 11.429 m |
| Latitude         | -11.429  |
| Longitude        | -42.500  |

Consultar Metadados

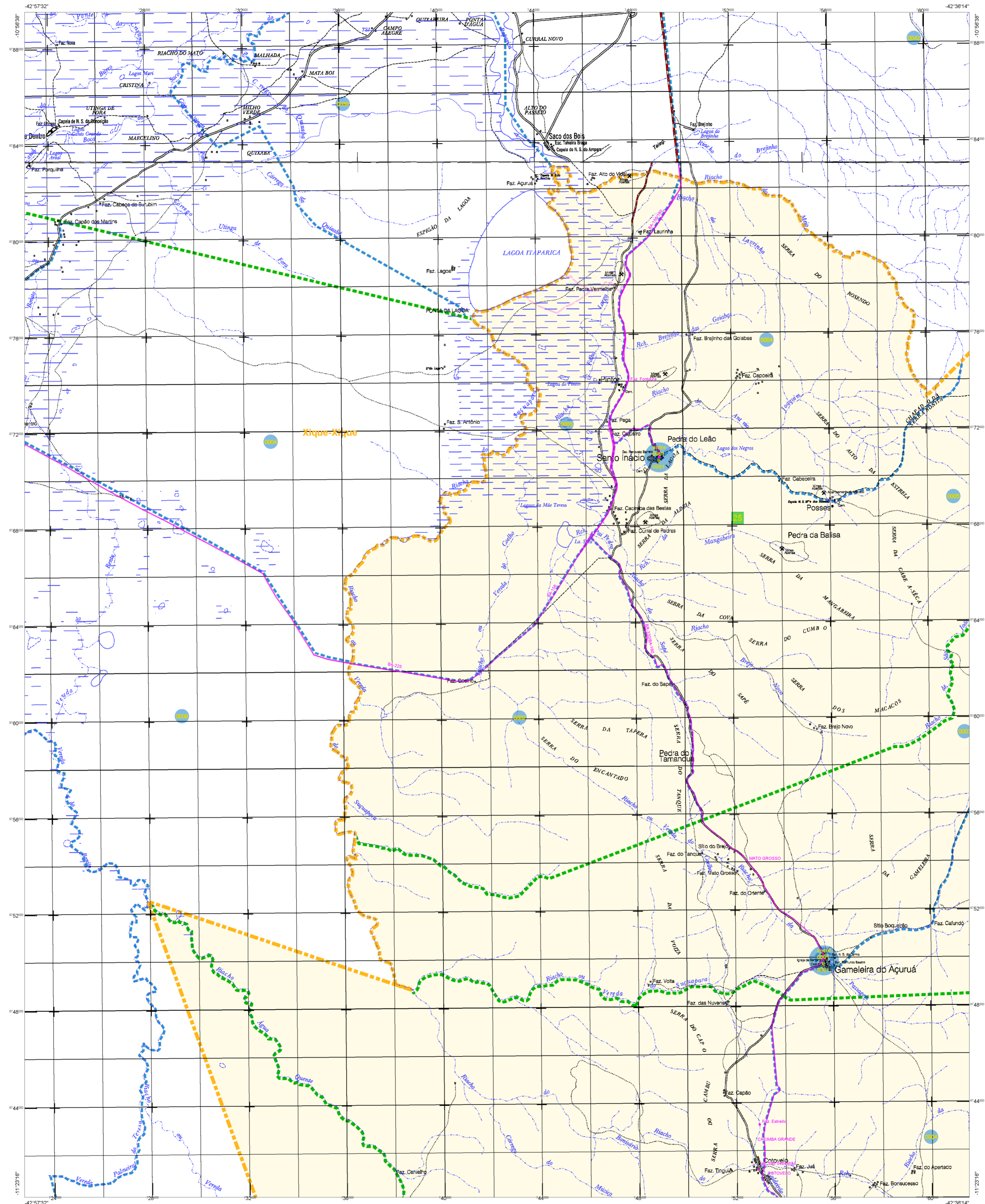

**ELEMENTOS PLANIMÉTRICOS**      **CONVENÇÕES CARTOGRÁFICAS**

**ELEMENTOS PLANIMÉTRICOS**

Edificações: Igreja, Escola, Mina, Molino de vento, Moinho de água, Campo de emergência, Farol, Localidade.

Linha transmissora de energia: Cerca, Linha telefônica.

Rodovias: auto-estrada pavimentada, sem pavimentação, sem pavimentação, caminho carroçável, pista, caminho e pista, ferrovia: bitola larga, bitola estreita.

**CONVENÇÕES CARTOGRÁFICAS**

COR MAGENTA - Localização por GPS e/ou imagens de Satélite  
COR VERDE - Lançamento aprovado sem aprovação cartográfica

**ELEMENTOS ALTIMÉTRICOS**

Ponto topométrico, Referência de nível, Ponto astronômico, Ponto barométrico, Cota comprovada, Superfície deformada, Área.

**ELEMENTOS DE HIDROGRAFIA**

Curso d'água intermitente, Lago ou lagoa intermitente, Terreno sujeito a inundação, Salina, Rio ou córrego, Poço (água), Nascente, Rápido e cachoeira grandes, Rápido e cachoeira pequenas, Rocha submersa e a descoberto, Matas e represas: terra e alvenaria, Ancoradouro, Rio seco ou de alívio, Recife rochoso.

**CONVENÇÕES TEMÁTICAS**

| Limites                 | Distrito | Sub-Distrito | Setor Censitário |
|-------------------------|----------|--------------|------------------|
| Limites internacionais  | ---      | ---          | ---              |
| Limites interestaduais  | ---      | ---          | ---              |
| Limites intermunicipais | ---      | ---          | ---              |
| Limites municipais      | ---      | ---          | ---              |
| Limites especiais       | ---      | ---          | ---              |

**IDENTIFICAÇÃO**

| Distrito | Sub-Distrito | Setor Rural | Setor Urbano Aglomerado Rural |
|----------|--------------|-------------|-------------------------------|
| 01       | 02           | 03          | 04                            |

**LIMITES**

internacional: ---  
interestadual: ---  
intermunicipal: ---  
municipal: ---  
especial: ---

**NOTA:** Os limites provenientes das fontes raster representados na cor verde são desatualizados e devem ser desconsiderados.

**MAPA MUNICIPAL ESTATÍSTICO**

**MAPA MUNICIPAL ESTATÍSTICO**

Escala: 1:100.000

Sistema de Coordenadas Geográficas em Latitudes e Longitudes: BR2023000  
Coordenadas Plano-Cartesianas em UTM: SAG 09  
Origem de coordenadas: UTM Equador Meridional - WGS (GEO\_MCG)  
Projeção de coordenadas: UTM  
Escala gráfica: 1:100.000

Este produto foi elaborado a partir de dados cartográficos produzidos pelo IBGE, com o apoio de dados de planejamento e estatística produzidos pelo IBGE, com o apoio de dados de planejamento e estatística produzidos pelo IBGE, com o apoio de dados de planejamento e estatística produzidos pelo IBGE.

MINISTÉRIO DO PLANEJAMENTO, ORÇAMENTO E GESTÃO  
INSTITUTO BRASILEIRO DE GEOGRAFIA E ESTATÍSTICA  
DIRETORIA DE GEOLOGIA, GEOPROCESSAMENTO E CARTOGRAFIA  
AV. Brasil, 15.071 - Fone: (51) 341-1001  
Rio de Janeiro - RJ - CEP: 20047-900

**Quadro: Partes Administrativas**

| CODCEN    | UF | CEMUN | CESET | NOBRE           |
|-----------|----|-------|-------|-----------------|
| 291130301 | BA | 00001 | 00001 | Gentio do Ouro  |
| 291130302 | BA | 00002 | 00002 | Setor de Avenha |
| 291130303 | BA | 00003 | 00003 | Setor de Avenha |
| 291130304 | BA | 00004 | 00004 | Setor de Avenha |
| 291130305 | BA | 00005 | 00005 | São João        |

**Localização do município no Mapeamento Sistemático**

**Articulação das Partes do Mapa**

**Localização no Estado**

Fonte: Mapa Índice do Brasil - IBGE

**Gentio do Ouro - BA**

**ASPECTOS FÍSICOS**

Região: NORTE BAIANO  
Município: GENTIO DO OURO  
Altitude da Sede: 1.429 m  
Latitude: -11.429 S  
Longitude: -42.500 W

**IMPLEMENTAÇÃO**

Coordenação Técnica: IBGE  
Coordenação de Cartografia: IBGE  
Coordenação de Estatística: IBGE  
Coordenação de Planejamento: IBGE  
Coordenação de Estatística: IBGE  
Elaboração: IBGE  
Revisão: IBGE

**CRONOLOGIA**

Malha Territorial: 2010  
Edição: 7/20/2011  
Atualização de dados: Consultar Metadados

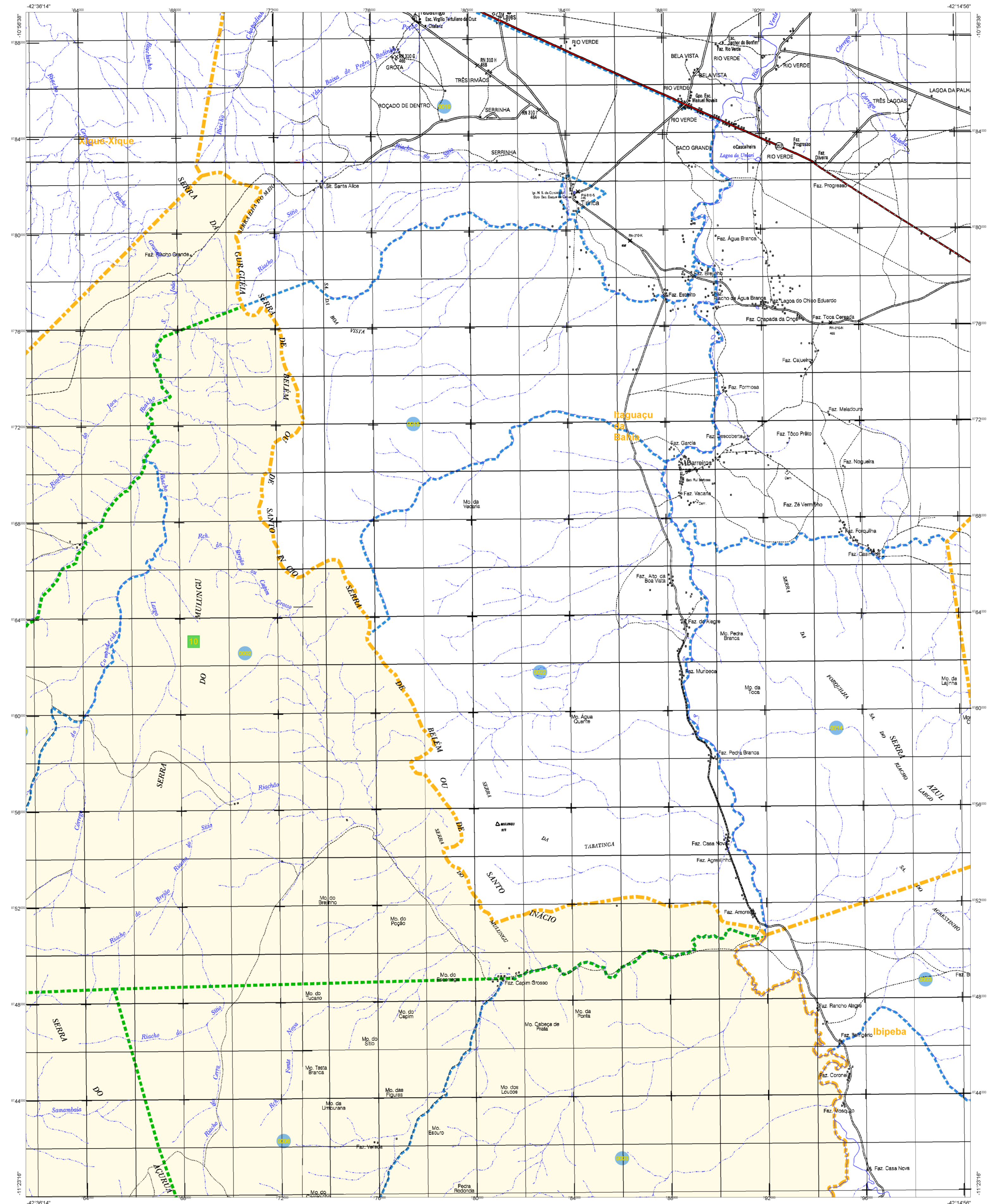

**ELEMENTOS PLANIMÉTRICOS**

- Edifícios
- Igreja, Escola, Mina
- Moinho de vento, Moinho de água
- Campo de emergência, Farol
- Localidade
- Linha transmissora de energia, Cerca
- Linha telefônica
- Rodovias
- auto-estrada
- pavimentada
- sem pavimentação
- sem pavimentação
- caminho carroçável
- trilho, caminho e picada
- prefeio de estrada, federal, estadual
- Ferrovias
- bitola larga
- bitola estreita

**CONVENÇÕES CARTOGRÁFICAS**

- ELEMENTOS ALTIMÉTRICOS**
- Ponto trigonométrico, Referência de nível
- Ponto astronômico, Ponto barométrico
- Cota comprovada
- Superfície deformada, Área
- ELEMENTOS DE HIDROGRAFIA**
- Curso d'água intermitente
- Lago ou lagoa intermitente
- Terrão sujeito a inundação
- Saiba
- Saiba ou catarata
- Poço (água)
- Nascente
- Rispedes e cataratas grandes
- Rispedes e cataratas
- Rocha submersa e a descoberto
- Molde e represa, terra e alvenaria
- Arco-íris, Rio seco ou de aluvião
- Recife rochoso

**CONVENÇÕES TEMÁTICAS**

- Limites: Distrital
- Sub-Distrital
- Setor Censitário
- Identificação: Distrito
- Sub-Distrito
- Setor Rural
- Setor Urbano
- Agglomerado Rural

**LIMITES**

- internacional
- interestadual
- intermunicipal
- áreas especiais

**MAPA MUNICIPAL ESTATÍSTICO**

Escala: 1:100.000

Sistema de Coordenadas Geográficas em Latitudes e Longitudes: GRS80/BR2000

Coordenadas Plano-Cartográficas em UTM: SAG 2000

Origem do datum: WGS84/Equador Meridional - WGS (GEO\_MC)

Projeção em coordenadas de 10.000 x 500 metros quadrados

Este produto foi gerado a partir de dados cartográficos produzidos pelo IBGE, a partir de imagens de satélite, em formato de arquivos de dados vetoriais, e a partir de dados de campo, com o auxílio de equipamentos de geoprocessamento e de sistemas de informação geográfica.

MINISTÉRIO DO PLANEJAMENTO, ORÇAMENTO E GESTÃO

INSTITUTO BRASILEIRO DE GEOGRAFIA E ESTATÍSTICA

DIRETORIA DE GEOGRÁFICA, AGRICULTURA E PESQUISA DE CONSERVAÇÃO DE RECURSOS NATURAIS

AV. Brasil, 15.071 - Favela de Luz

Brasília - DF - CEP: 70160-001

IBGE - Instituto Brasileiro de Geografia e Estatística

**Quadro: Perfil Administrativo**

| CODIGO    | DESCRICAO     | NOME            |
|-----------|---------------|-----------------|
| 2911303   | 29113030000   | Gentio do Ouro  |
| 291130301 | 2911303010000 | Setor de Arouca |
| 291130302 | 2911303020000 | Setor de Arouca |
| 291130303 | 2911303030000 | Setor de Arouca |
| 291130304 | 2911303040000 | Setor de Arouca |
| 291130305 | 2911303050000 | Santa Inês      |

**Localização do município no Mapeamento Sistemático**

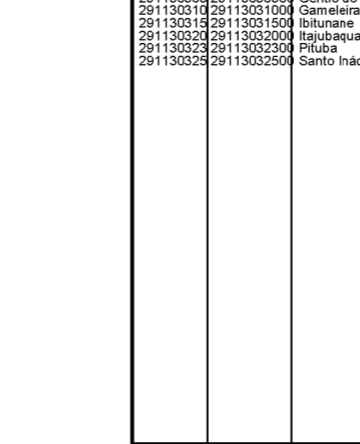

**Articulação das Partes do Mapa**

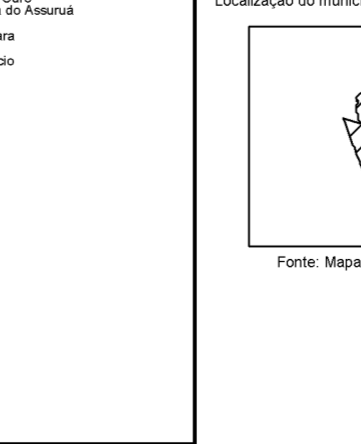

**Localização no Estado**

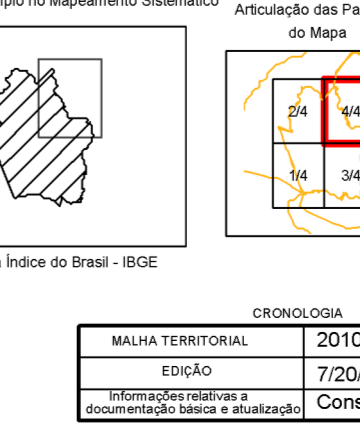

**ASPECTOS FÍSICOS**

|                                |         |
|--------------------------------|---------|
| <b>Coordenadas Geográficas</b> |         |
| Latitude                       | -11.429 |
| Longitude                      | -42.500 |
| <b>Altitude da Sede</b>        |         |
| Altitude                       | 100     |
| <b>Aspectos Físicos</b>        |         |
| Coordenação Técnica            | IBGE    |
| Coordenação de Cartografia     | IBGE    |
| Coordenação de Tratamento      | IBGE    |
| Coordenação de Produção        | IBGE    |
| Coordenação de Edição          | IBGE    |
| Coordenação de Distribuição    | IBGE    |

**Malha Territorial**

|                   |                                  |
|-------------------|----------------------------------|
| Malha Territorial | 2010                             |
| Edição            | 7/2011                           |
| Documentação      | documentação básica e atualizada |
| Consultar         | Consultar Metadados              |

**Gentio do Ouro - BA**

|                             |      |
|-----------------------------|------|
| <b>ASPECTOS FÍSICOS</b>     |      |
| Coordenação Técnica         | IBGE |
| Coordenação de Cartografia  | IBGE |
| Coordenação de Tratamento   | IBGE |
| Coordenação de Produção     | IBGE |
| Coordenação de Edição       | IBGE |
| Coordenação de Distribuição | IBGE |