

**ELEMENTOS PLANIMÉTRICOS**

Edifícios  
Igreja, Capela, Mina  
Moinho de vento, Moinho de água  
Campo de emergência, Paróquia  
Localidades

Linha transmissora de energia, Cerca  
Rodovias  
auto-estrada  
pavimentação  
sem pavimentação  
camionamento  
terra, caminho e picada  
perfil de estrada, federal, estadual  
Ferroviária  
bóia briga  
bóia briga

**ELEMENTOS ALTIMÉTRICOS**

Perfil topográfico, Referência de nível  
Ponto astronômico, Ponto barométrico  
Cota comprovada  
Superfície deformada, Área

**ELEMENTOS DE HIDROGRAFIA**

Curso d'água intermitente  
Lago ou lagoa intermitente  
Terreno sujeito a inundação, Salina  
Barragem ou barragem  
Pisga (água), Nascente  
Rápidos e cachoeiras grandes  
Rápidos e cachoeiras  
Rocha submersa e a descoberto  
Moine e represa, terra e alvenaria  
Arrecifo, No seco ou de alívio  
Recife rochoso

**ATUALIZAÇÕES CARTOGRÁFICAS**

COR MAGENTA - Levantamento por GPS e/ou imagens de Satélites  
COR VERDE - Levantamento por GPS e/ou imagens de Satélites

**CONVENÇÕES CARTOGRÁFICAS**

**Convenções Temáticas**

Límites: Distrital	Sub-Distrital	Sectorial	Sector Urbano	Agglomerado Rural
Identificação:	Sub-Distrital	Sector Rural	Sector Urbano	Agglomerado Rural

**LIMITES**

Informacional	Intelectual	Intermunicipal	Áreas especiais
---------------	-------------	----------------	-----------------

OBS: Os limites provenientes das fontes citadas, representados na cor verde estão desatualizados e devem ser desconsiderados.

**MAPA MUNICIPAL ESTATÍSTICO**

Escala: 1 : 100.000

Ministério do Planejamento, Orçamento e Gestão  
Instituto Brasileiro de Geografia e Estatística

Divisão Político-Administrativa		NOME	
CODIGO	SUBCODIGO	UF	MUNICÍPIO
2921609	0000000	BA	Morpará
2921609	0000000	BA	Owigira

Localização do município no Mapeamento Sistemático

Articulação dos Partes do Mapa

Localização no Estado

Fonte: Mapa Índice do Brasil - IBGE

**CRONOLOGIA**

MALHA TERRITORIAL	2010
EDIÇÃO	7/20/2011
Atualização e Revisão	Consultar Metadados

**Morpará - BA**

**ASPECTOS FÍSICOS**

Município	VALE SÃO-FRANCISCANO DA BAHIA	
Microrregião	SABARA	
Município de Sede	Área	
Latitude	-11.2509	E 68.7454 16
Longitude	-43.2811	N 67.7642 53
		45

**IMPLEMENTAÇÃO**

Coordenação Geral	CC-04
Coordenação Técnica	CC-05
Coordenação de Estatística Territorial	CC-06
Coordenação de Estatística Social	CC-07
Coordenação de Estatística Econômica	CC-08
Coordenação de Estatística Demográfica	CC-09
Coordenação de Estatística Ambiental	CC-10
Coordenação de Estatística de Informação	CC-11



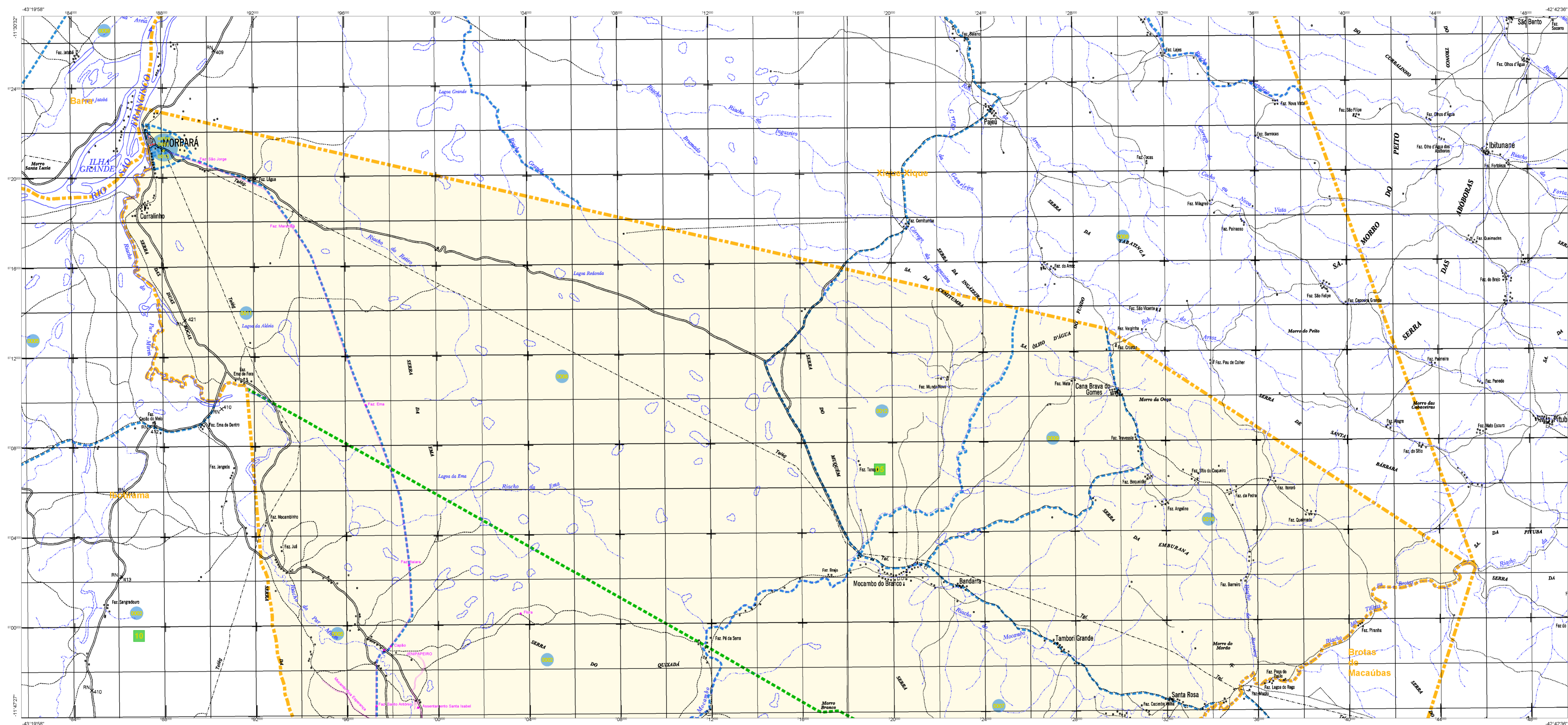

**ELEMENTOS PLANIMÉTRICOS**

Edifícios  
Igreja, Capela, Mina  
Moinho de vento, Moinho de água  
Campo de emergência, Paróquia  
Localidades  
Linha transmissora de energia, Cerca  
Linha telefônica  
Rodovias  
auto-estrada  
pavimentada  
sem pavimentação  
camionagem  
sem pavimentação  
terra, caminho e picada  
pedra de estrada, federal, estadual  
Ferroviária  
bóia briga  
bóia morta

**ELEMENTOS ALTIMÉTRICOS**

Perfil topográfico, Referência de nível  
Ponto astronômico, Ponto barométrico  
Cota comprovada  
Superfície deformada, Área

**ELEMENTOS DE HIDROGRAFIA**

Curso d'água intermitente  
Lago ou lagoa intermitente  
Terreno sujeito a inundação, Salina  
Briço ou pântano  
Pico (água), Nascente  
Rápidos e cachoeiras grandes  
Rápidos e cachoeiras  
Rocha submersa e descoberta  
Moine e represa, terra e alvenaria  
Arrecifo, No seco ou de alívio  
Recife rochoso

**ATUALIZAÇÕES CARTOGRÁFICAS**

COR MAGENTA - Levantamento por GPS e/ou imagens de Satélites  
COR VERDE - Levantamento a partir de cartografia cartográfica

**Convenções Temáticas**

Limites: Distrital	Sub-Distrital	Setor Censitário
Identificação: Distrito	Sub-Distrito	Setor Urbano
Setor Rural	Agglomerado Rural	

**LIMITES**

Informacional  
municipal  
intermunicipal  
áreas especiais

OBS: Os limites provenientes das fontes citadas, representados na cor verde estão desatualizados e devem ser desconsiderados.

**MAPA MUNICIPAL ESTATÍSTICO**

Escala: 1 : 100.000

Divisão de Cartografia Geográfica do IBGE - Unidade: 100000000  
Coordenadas Planas: UTM - Datum: SAD 69  
Origem das coordenadas: UTM - Escala: 1:100.000  
Altitude em metros: de 10,000 a 500,00 m respectivamente  
Este mapa foi elaborado a partir de dados levantados pelo IBGE em parceria com o município de Morpará-BA, com o objetivo de atualizar o mapa municipal estatístico, com a finalidade de fornecer informações geográficas e estatísticas para o planejamento municipal e estadual, bem como para a elaboração de mapas de planejamento e desenvolvimento regional.

**MINISTÉRIO DO PLANEJAMENTO, ORÇAMENTO E GESTÃO**  
INSTITUTO BRASILEIRO DE GEOGRAFIA E ESTATÍSTICA  
DIRETORIA DE COORDENAÇÃO GERAL DE GEODÉSIA E CARTOGRAFIA  
Divisão de Cartografia Geográfica - Unidade: 100000000  
Rua de Janeiro, 100 - CEP: 21.141-010  
Rio de Janeiro - RJ

Divisão Político-Administrativa		NOME	
CODIGO	SIGLA	UF	NOME
292160000	Morpará	BA	Morpará
292160000	Coural	BA	Coural

**Localização do município no Mapeamento Sistemático**

**Articulação dos Partes do Mapa**

**Localização no Estado**

**ASPECTOS FÍSICOS**

Município: VALE SÃO-FRANCISCO DA BAHIA  
Metrópole: BAIXA  
Área: 45 km²  
Latitude: -11.269 S  
Longitude: -43.211 W

**IMPLEMENTAÇÃO**

Coordenação Geral: CC-04  
Coordenação Técnica: CC-05  
Coordenação de Estatística Territorial: C-01  
Unidades Produtoras: CC-02  
Elaboração: CC-03  
Centro de Documentação e Disseminação de Informação: CC-06

**CRONOLOGIA**

MALHA TERRITORIAL	2010
EDIÇÃO	7/2011
Atualização e Análise	Consultar Metadados