

**ELEMENTOS PLANIMÉTRICOS**

Edificações: Igreja, Escola, Mina, Molho de vento, Molho de água, Campo de emergência, Parol, Localidade.

Linha transmissora de energia: Cerca, Linha telefônica.

Rodovias: auto-estrada, pavimentação, sem pavimentação, caminho carroçável, trilha, caminho e picada, pedregoso de estrada, federal, estadual.

Ferrovias: bitola larga, bitola estreita.

**CONVENÇÕES CARTOGRÁFICAS**

COR MAGENTA - Levantamento por GPS e/ou imagens de Satélites  
COR VERDE - Levantamento a partir de cartografia cartográfica

**ELEMENTOS ALTIMÉTRICOS**

Rio: Irregularidade, Reflexão de nível, Ponto astronômico, Ponto barométrico, Cota comprovada, Superfície deformada, Área.

**ELEMENTOS DE HIDROGRAFIA**

Curso d'água intermitente, Lago ou lagoa intermitente, Terreno sujeito a inundação, Salina, Briga ou planície, Pântano (lagoa), Nascente, Rápido e cachoeira grandes, Rápido e cachoeira, Roca submersa e a descoberto, Molhe e represa, terra e alvenaria, Arrebancado, No seco ou alagado, Recife rochoso.

**Convenções Temáticas**

Limites: Distrito, Sub-Distrito, Setor Censitário.

Identificação: Distrito, Sub-Distrito, Setor Urbano, Aglomeração Rural.

**LIMITES**

Informacional, Interdistrital, Intermunicipal, Áreas especiais.

OBS: Os limites provenientes das fontes acima representadas na grelha estão desatualizados e devem ser desconsiderados.

**MAPA MUNICIPAL ESTATÍSTICO**

Escala: 1 : 100.000

Instituto de Cartografia Geográfica do Laboratório de Geoprocessamento - ICG/IBGE  
Coordenadas Planas: UTM, Datum: SBR68  
Origem do Sistema de Coordenadas: UTM, Datum: SBR68  
Altitude em contornos de 10, 50 e 100 m respectivamente.  
Este mapa foi elaborado a partir de dados levantados por GPS e imagens de satélite, com o auxílio de dados de cartografia cartográfica atualizada e de dados de campo, com a participação de técnicos do IBGE, com a colaboração de técnicos do município de Sobral-CE.

MINISTÉRIO DO PLANEJAMENTO, ORÇAMENTO E GESTÃO  
INSTITUTO BRASILEIRO DE GEOGRAFIA E ESTATÍSTICA  
Rua de Janeiro, 151 - Fone: 31511 - Brasília-DF  
Site: www.ibge.gov.br - CEP: 01505-000

Divisão Político-Administrativa

CODMUN	CODDISTR	CODSETOR	NOME
231290001	001	001	Centro
231290001	001	002	Amajari
231290001	001	003	Amajari
231290001	001	004	Amajari
231290001	001	005	Amajari
231290001	001	006	Amajari
231290001	001	007	Amajari
231290001	001	008	Amajari
231290001	001	009	Amajari
231290001	001	010	Amajari
231290001	001	011	Amajari
231290001	001	012	Amajari
231290001	001	013	Amajari
231290001	001	014	Amajari
231290001	001	015	Amajari
231290001	001	016	Amajari
231290001	001	017	Amajari
231290001	001	018	Amajari
231290001	001	019	Amajari
231290001	001	020	Amajari
231290001	001	021	Amajari
231290001	001	022	Amajari
231290001	001	023	Amajari
231290001	001	024	Amajari
231290001	001	025	Amajari
231290001	001	026	Amajari
231290001	001	027	Amajari
231290001	001	028	Amajari
231290001	001	029	Amajari
231290001	001	030	Amajari
231290001	001	031	Amajari
231290001	001	032	Amajari
231290001	001	033	Amajari
231290001	001	034	Amajari
231290001	001	035	Amajari
231290001	001	036	Amajari
231290001	001	037	Amajari
231290001	001	038	Amajari
231290001	001	039	Amajari
231290001	001	040	Amajari
231290001	001	041	Amajari
231290001	001	042	Amajari
231290001	001	043	Amajari
231290001	001	044	Amajari
231290001	001	045	Amajari
231290001	001	046	Amajari
231290001	001	047	Amajari
231290001	001	048	Amajari
231290001	001	049	Amajari
231290001	001	050	Amajari
231290001	001	051	Amajari
231290001	001	052	Amajari
231290001	001	053	Amajari
231290001	001	054	Amajari
231290001	001	055	Amajari
231290001	001	056	Amajari
231290001	001	057	Amajari
231290001	001	058	Amajari
231290001	001	059	Amajari
231290001	001	060	Amajari
231290001	001	061	Amajari
231290001	001	062	Amajari
231290001	001	063	Amajari
231290001	001	064	Amajari
231290001	001	065	Amajari
231290001	001	066	Amajari
231290001	001	067	Amajari
231290001	001	068	Amajari
231290001	001	069	Amajari
231290001	001	070	Amajari
231290001	001	071	Amajari
231290001	001	072	Amajari
231290001	001	073	Amajari
231290001	001	074	Amajari
231290001	001	075	Amajari
231290001	001	076	Amajari
231290001	001	077	Amajari
231290001	001	078	Amajari
231290001	001	079	Amajari
231290001	001	080	Amajari
231290001	001	081	Amajari
231290001	001	082	Amajari
231290001	001	083	Amajari
231290001	001	084	Amajari
231290001	001	085	Amajari
231290001	001	086	Amajari
231290001	001	087	Amajari
231290001	001	088	Amajari
231290001	001	089	Amajari
231290001	001	090	Amajari
231290001	001	091	Amajari
231290001	001	092	Amajari
231290001	001	093	Amajari
231290001	001	094	Amajari
231290001	001	095	Amajari
231290001	001	096	Amajari
231290001	001	097	Amajari
231290001	001	098	Amajari
231290001	001	099	Amajari
231290001	001	100	Amajari

Localização do município no Mapeamento Sistemático

Articulação das Partes do Mapa

Localização no Estado

Fonte: Mapa Índice do Brasil - IBGE

**CRONOLOGIA**

MALHA TERRITORIAL	2010
EDIÇÃO	07/14/2011
INFORMAÇÕES ADICIONAIS	Consultar Metadados

**Sobral - CE**

**ASPECTOS FÍSICOS**

Altitude da Sede: Área

Latitude	-3,674	Longitude	-40,299
Altitude	58	População	39

**IMPLEMENTAÇÃO**

Coordenação Geral	CCM
Coordenação de Cartografia	CCM
Coordenação de Estatística Territorial	CETE
Coordenação de Estatística do IBGE	CEB
Coordenação de Estatística de Informação	CECI



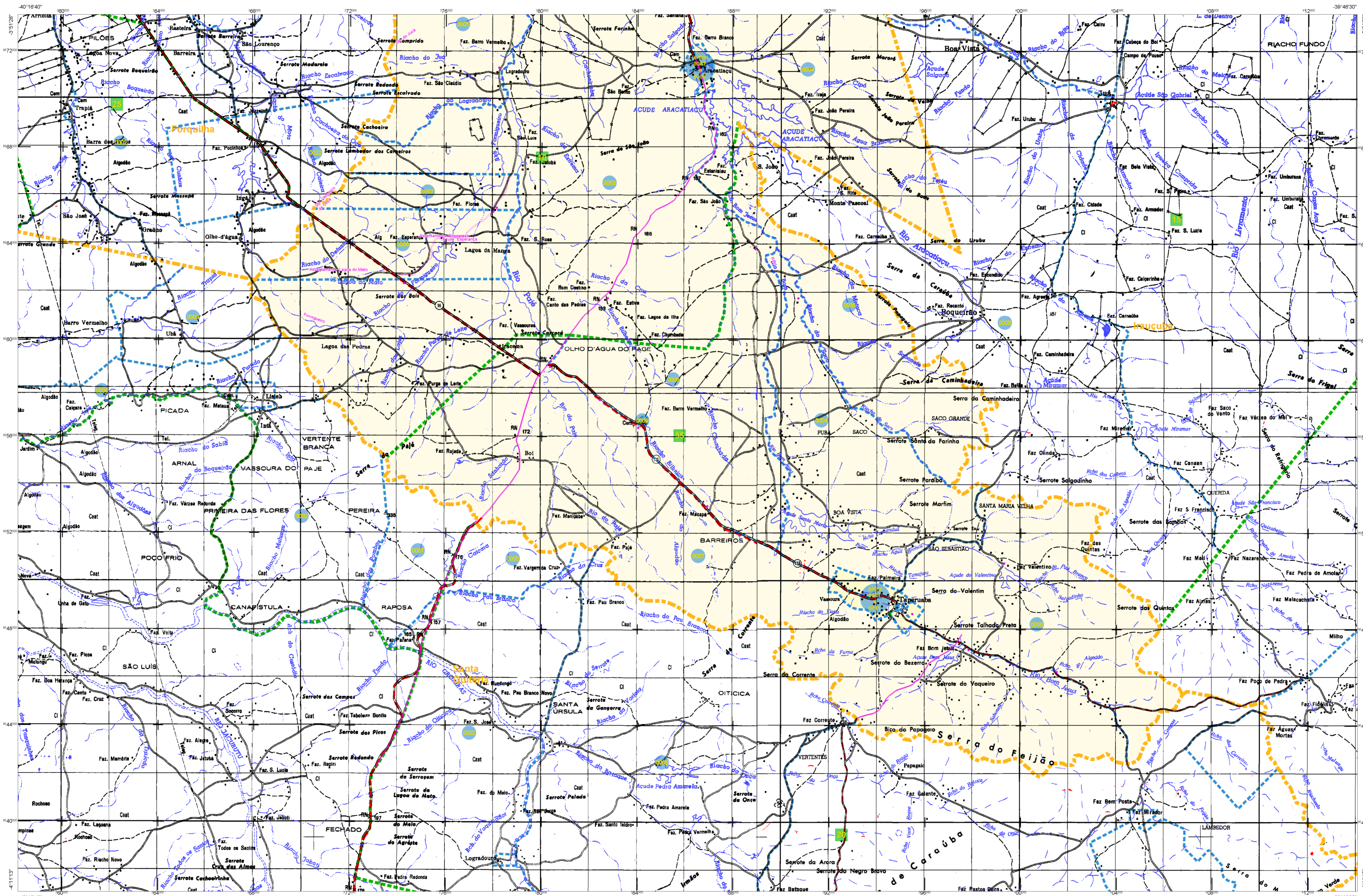

**ELEMENTOS PLANIMÉTRICOS**

Edifícios, Igreja, Escola, Mina, Molino de vento, Molino de água, Campo de emergência, Parol, Localidades, Linha transmissora de energia, Cerca, Linha telefônica, Rodovias, auto-estrada, pavimentação, sem pavimentação, sem pavimentação, caminho carroçável, trilha, caminho e picada, perfil de estrada, federal, estadual, Ferrovias, bitola larga, bitola estreita.

**ELEMENTOS ALTIMÉTRICOS**

Rio, Ingonométrico, Reflexão de nível, Ponto astronômico, Ponto barométrico, Cota comprovada, Superfície deformada, Área, ELEMENTOS DE HIDROGRAFIA, Curso d'água intermitente, Lago ou água intermitente, Terreno sujeito a inundação, Salina, Brinço ou pantano, Pântano (água), Nascente, Rápido e cachoeira grandes, Rápido e cachoeira, Rocha submersa e a descoberto, Molhe e represa, terra e alvenaria, Ancoradouro, No seco ou de alívio, Recife rochoso.

**ATUALIZAÇÕES CARTOGRÁFICAS**

COR MAGENTA - Levantamento por GPS e/ou imagens de Satélites  
COR VERDE - Levantamento apoiado em cartografia cartográfica.

**CONVENÇÕES CARTOGRÁFICAS**

**Convenções Temáticas**

Limites: Distrito, Sub-Distrito, Setor Censitário, Identificação: Distrito, Sub-Distrito, Setor Urbano, Aglomerado Rural, LÍMITES: Informacional, intermunicipal, áreas especiais.

OBS: Os limites provenientes das fontes acima representadas na topografia estão atualizados e devem ser desconsiderados.

**MAPA MUNICIPAL ESTATÍSTICO**

Escala: 1 : 100.000

Ministério do Planejamento, Orçamento e Gestão  
IBGE - INSTITUTO BRASILEIRO DE GEOGRAFIA E ESTATÍSTICA

**Divisão Político-Administrativa**

CODMUN	CODMUN	NOME
2100001	2100001	Sobral
2100002	2100002	Aracati
2100003	2100003	Araripe
2100004	2100004	Caracaraí
2100005	2100005	Caririaçu
2100006	2100006	Crato
2100007	2100007	Guaiuba
2100008	2100008	Itaitinga
2100009	2100009	Limoeiro do Norte
2100010	2100010	Maracaniçu
2100011	2100011	Maranguape
2100012	2100012	Massaranduba
2100013	2100013	Meruoca
2100014	2100014	Monte Alegre
2100015	2100015	Quixeramobim
2100016	2100016	Quixeré
2100017	2100017	Santa Quitéria
2100018	2100018	Sobral
2100019	2100019	Tanqueiro
2100020	2100020	Timbó
2100021	2100021	Uiraúna
2100022	2100022	Uiraúna
2100023	2100023	Uiraúna
2100024	2100024	Uiraúna
2100025	2100025	Uiraúna
2100026	2100026	Uiraúna
2100027	2100027	Uiraúna
2100028	2100028	Uiraúna
2100029	2100029	Uiraúna
2100030	2100030	Uiraúna

Localização do município no Mapeamento Sistemático, Articulação dos Partes do Mapa, Localização no Estado.

Fonte: Mapa Índice do Brasil - IBGE

**CRONOLOGIA**

MALHA TERRITORIAL	2010
EDIÇÃO	07/14/2011
INFORMAÇÕES ADICIONAIS	Consultar Metadados

**ASPECTOS FÍSICOS**

Coordenadas Geográficas: Latitude: -3,674, Longitude: -40,299

**ASPECTOS SOCIAIS**

População: 138.000, Área: 3.640,58 km², Densidade: 37,9 hab/km²

**IMPLEMENTAÇÃO**

Coordenação Geral: CCAR, Coordenação Técnica: CETE, Comissão Prô-movente: CITE, Comissão Executiva do IBGE, Desenvolvimento: CITE, Controle de Qualidade e Distribuição de Informação: CITE

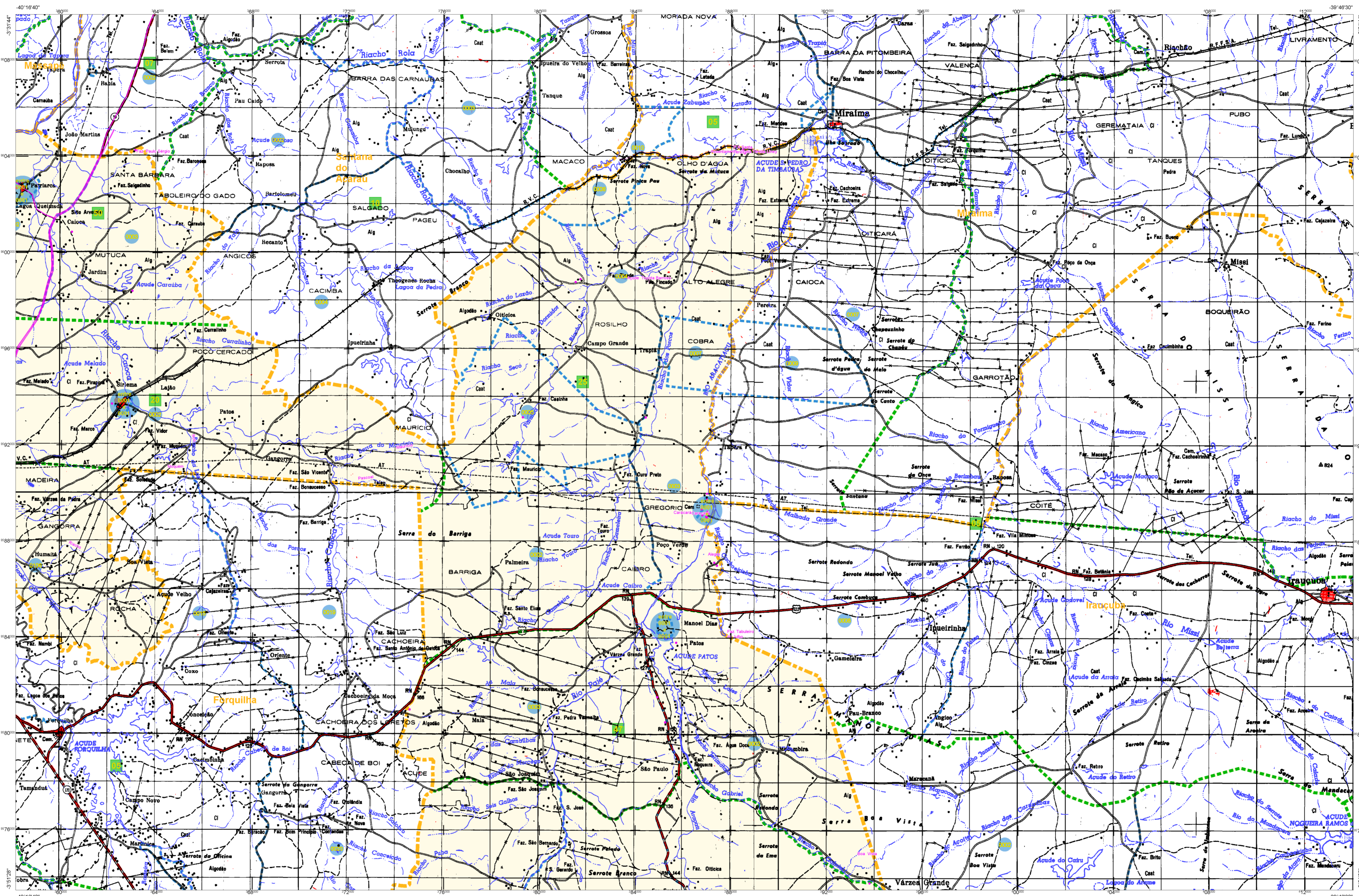

**ELEMENTOS PLANIMÉTRICOS**

Edifícios  
Igreja, Escola, Mira  
Moinho de vento, Moinho de água  
Campo de emergência, Parol  
Localidades  
Linha transmissora de energia, Cerca  
Linha telefônica  
Rodovias  
auto-estrada  
pavimentada  
sem pavimentação  
camioneteiro  
trilho, caminho e pista  
pedão de estrada, federal, estadual  
Ferrovias  
bitola larga  
bitola estreita

**ELEMENTOS ALTIMÉTRICOS**

Rede topográfica, Referência de nível  
Ponto astronômico, Ponto barométrico  
Cota comprovada  
Superfície deformada, Área

**ELEMENTOS DE HIDROGRAFIA**

Curso d'água intermitente  
Lago ou lagoa intermitente  
Terreno sujeito a inundação, Salina  
Brimpa ou pântano  
Pico (água), Nascente  
Rápidos e cachoeiras grandes  
Rápidos e cachoeiras  
Rocha submersa e a descoberto  
Moine e represa, terra e alvenaria  
Arrecifo, No seco ou de alívio  
Recife rochoso

**ATUALIZAÇÕES CARTOGRÁFICAS**

COR MAGENTA - Levantamento por GPS e/ou imagens de Satélites  
COR VERDE - Levantamento a partir de cartografia cartográfica

**CONVENÇÕES CARTOGRÁFICAS**

**Convenções Temáticas**

Limites: Distrital	Sub-Distrital	Setor Censitário
Identificação: Distrital	Sub-Distrital	Setor Urbano
Setor Rural	Agglomerado Rural	

**LIMITES**

Informacional  
municipal  
intermunicipal  
áreas especiais

Obs: Os limites provenientes das fontes acima representadas na cor preta estão desativados e devem ser desconsiderados.

**MAPA MUNICIPAL ESTATÍSTICO**

Escala: 1 : 100.000

Ministério do Planejamento, Orçamento e Gestão  
INSTITUTO BRASILEIRO DE GEOGRAFIA E ESTATÍSTICA  
Departamento de Geoprocessamento e Cartografia

**Divisão Político-Administrativa**

CODMUN	CODMUN	NOME
231290001	000000000	Água Comprida
231290002	000000000	Alagoinhas
231290003	000000000	Almeida
231290004	000000000	Aracati
231290005	000000000	Aracati
231290006	000000000	Aracati
231290007	000000000	Aracati
231290008	000000000	Aracati
231290009	000000000	Aracati
231290010	000000000	Aracati
231290011	000000000	Aracati
231290012	000000000	Aracati
231290013	000000000	Aracati
231290014	000000000	Aracati
231290015	000000000	Aracati
231290016	000000000	Aracati
231290017	000000000	Aracati
231290018	000000000	Aracati
231290019	000000000	Aracati
231290020	000000000	Aracati
231290021	000000000	Aracati
231290022	000000000	Aracati
231290023	000000000	Aracati
231290024	000000000	Aracati
231290025	000000000	Aracati
231290026	000000000	Aracati
231290027	000000000	Aracati
231290028	000000000	Aracati
231290029	000000000	Aracati
231290030	000000000	Aracati
231290031	000000000	Aracati
231290032	000000000	Aracati
231290033	000000000	Aracati
231290034	000000000	Aracati
231290035	000000000	Aracati
231290036	000000000	Aracati
231290037	000000000	Aracati
231290038	000000000	Aracati
231290039	000000000	Aracati
231290040	000000000	Aracati
231290041	000000000	Aracati
231290042	000000000	Aracati
231290043	000000000	Aracati
231290044	000000000	Aracati
231290045	000000000	Aracati
231290046	000000000	Aracati
231290047	000000000	Aracati
231290048	000000000	Aracati
231290049	000000000	Aracati
231290050	000000000	Aracati
231290051	000000000	Aracati
231290052	000000000	Aracati
231290053	000000000	Aracati
231290054	000000000	Aracati
231290055	000000000	Aracati
231290056	000000000	Aracati
231290057	000000000	Aracati
231290058	000000000	Aracati
231290059	000000000	Aracati
231290060	000000000	Aracati
231290061	000000000	Aracati
231290062	000000000	Aracati
231290063	000000000	Aracati
231290064	000000000	Aracati
231290065	000000000	Aracati
231290066	000000000	Aracati
231290067	000000000	Aracati
231290068	000000000	Aracati
231290069	000000000	Aracati
231290070	000000000	Aracati
231290071	000000000	Aracati
231290072	000000000	Aracati
231290073	000000000	Aracati
231290074	000000000	Aracati
231290075	000000000	Aracati
231290076	000000000	Aracati
231290077	000000000	Aracati
231290078	000000000	Aracati
231290079	000000000	Aracati
231290080	000000000	Aracati
231290081	000000000	Aracati
231290082	000000000	Aracati
231290083	000000000	Aracati
231290084	000000000	Aracati
231290085	000000000	Aracati
231290086	000000000	Aracati
231290087	000000000	Aracati
231290088	000000000	Aracati
231290089	000000000	Aracati
231290090	000000000	Aracati
231290091	000000000	Aracati
231290092	000000000	Aracati
231290093	000000000	Aracati
231290094	000000000	Aracati
231290095	000000000	Aracati
231290096	000000000	Aracati
231290097	000000000	Aracati
231290098	000000000	Aracati
231290099	000000000	Aracati
231290100	000000000	Aracati

**Localização do município no Mapeamento Sistemático**

**Articulação dos Partes do Mapa**

**Localização no Estado**

Fonte: Mapa Índice do Brasil - IBGE

**CRONOLOGIA**

MALHA TERRITORIAL	2010
EDIÇÃO	07/14/2011
Atualização	Consultar Metadados

**Sobral - CE**

**ASPECTOS FÍSICOS**

Altitude da Sede: Área

**ASPECTOS SOCIAIS**

População	3.674	E 36240,68
Localidade	40.299	E 36240,68
		39

**IMPLEMENTAÇÃO**

Coordenação Geral	CCM
Coordenação de Cartografia	CCM
Coordenação Técnica	CCM
Coordenação de Estrutura Técnica	CCM
Unidade Produtora	CCM
Unidade Operadora	CCM
Coordenação	CCM
Centro de Documentação e Disseminação de Informação	CCM