

<p>ELEMENTOS PLANIMÉTRICOS</p> <p>Edifícios, Igreja, Escola, Mira, Monumento de guerra, Monumento de água, Campo de emergência, Farsal, Localidades, Linha transmissora de energia, Cerca, Linha telefônica, Rodovias, auto-estrada pavimentada, sem pavimentação, sem pavimentação, caminho carroçável, trilha, caminho e picada, perfilho de estrada federal, estadual, Ferrovias, bitola larga, bitola estreita</p>		<p>CONVENÇÕES CARTOGRÁFICAS</p> <p>ELEMENTOS ALTIMÉTRICOS</p> <p>Ponto trigonométrico, Referência de nível, Ponto hipsométrico, Ponto barométrico, Cota comprovada, Superfície deformada, Anela</p> <p>ELEMENTOS DE HIDROGRAFIA</p> <p>Campo alagado intermitente, Lago ou lagoa intermitente, Tempo sujeito a inundação, Salina, Brejo ou planalto, Poço (Água), Nascente, Riachos e catenetas grandes, Riachos e catenetas, Rochas submersas e a descoberto, Sítio e depressão, terra e alvenaria, Ancoradouro, Rio seco ou de alívio, Recife rochoso</p>		<p>CONVENÇÕES TEMÁTICAS</p> <p>Limites: Distrital, Sub-Distrital, Setor Censitário</p> <p>Identificação: Distrito, Sub-Distrito, Setor Rural, Setor Urbano, Agendamento Rural</p> <p>LIMITES</p> <p>internacional, interestadual, intermunicipal, áreas especiais</p> <p>OBS: Os limites provinciais das fôlhas, neste, representados na sua parte não desenvolvida e devem ser desconsiderados.</p>		<p>MAPA MUNICIPAL ESTATÍSTICO</p> <p>Escala: 1 : 50.000</p> <p>Divisão Político-Administrativa</p> <table border="1"> <tr> <th>GEÓCÓDIGO</th> <th>NOME</th> </tr> <tr> <td>3201159</td> <td>BREJETUBA</td> </tr> <tr> <td>320115901</td> <td>SANTA RITA</td> </tr> <tr> <td>320115902</td> <td>AFONSO CLÁUDIO</td> </tr> <tr> <td>320115903</td> <td>SÃO JOSÉ DE OLIVEIRA</td> </tr> </table> <p>MINISTÉRIO DO PLANEJAMENTO, ORÇAMENTO E GESTÃO INSTITUTO BRASILEIRO DE GEOGRAFIA E ESTATÍSTICA DIRETORIA DE GEOGRAFIA, CARTOGRAFIA E SISTEMAS DE INFORMAÇÃO Av. Brasil, 10.240 - Forno de Calce - Rio de Janeiro - CEP: 21.241-011</p>		GEÓCÓDIGO	NOME	3201159	BREJETUBA	320115901	SANTA RITA	320115902	AFONSO CLÁUDIO	320115903	SÃO JOSÉ DE OLIVEIRA	<p>Localização do município no Mapeamento Sistemático</p> <p>Articulação das Partes do Mapa</p> <p>Localização no Estado</p> <p>ASPECTOS FÍSICOS</p> <p>Município: CENTRAL, ESPÍRITO-SANTENSE Município: AFONSO CLÁUDIO</p> <p>Altitude da Sede: 222m</p> <p>Área: 177.700,34 km²</p> <p>Coordenadas Geográficas: Latitude: -20 146 S Longitude: -41 29 W</p> <p>IMPLEMENTAÇÃO</p> <p>Conteúdo Técnico: Contorno de Carteira, Contorno Técnico, Contorno de Unidades Territoriais, Unidades Práticas, Unidades Estatísticas de BGE, Contorno, Contorno de Integração e Distribuição de Informação</p> <p>CRONOLOGIA</p> <p>MALHA TERRITORIAL: 2007 EDIÇÃO: 06/23/2010 Atualização: Consultar Metadados</p>	
GEÓCÓDIGO	NOME																		
3201159	BREJETUBA																		
320115901	SANTA RITA																		
320115902	AFONSO CLÁUDIO																		
320115903	SÃO JOSÉ DE OLIVEIRA																		

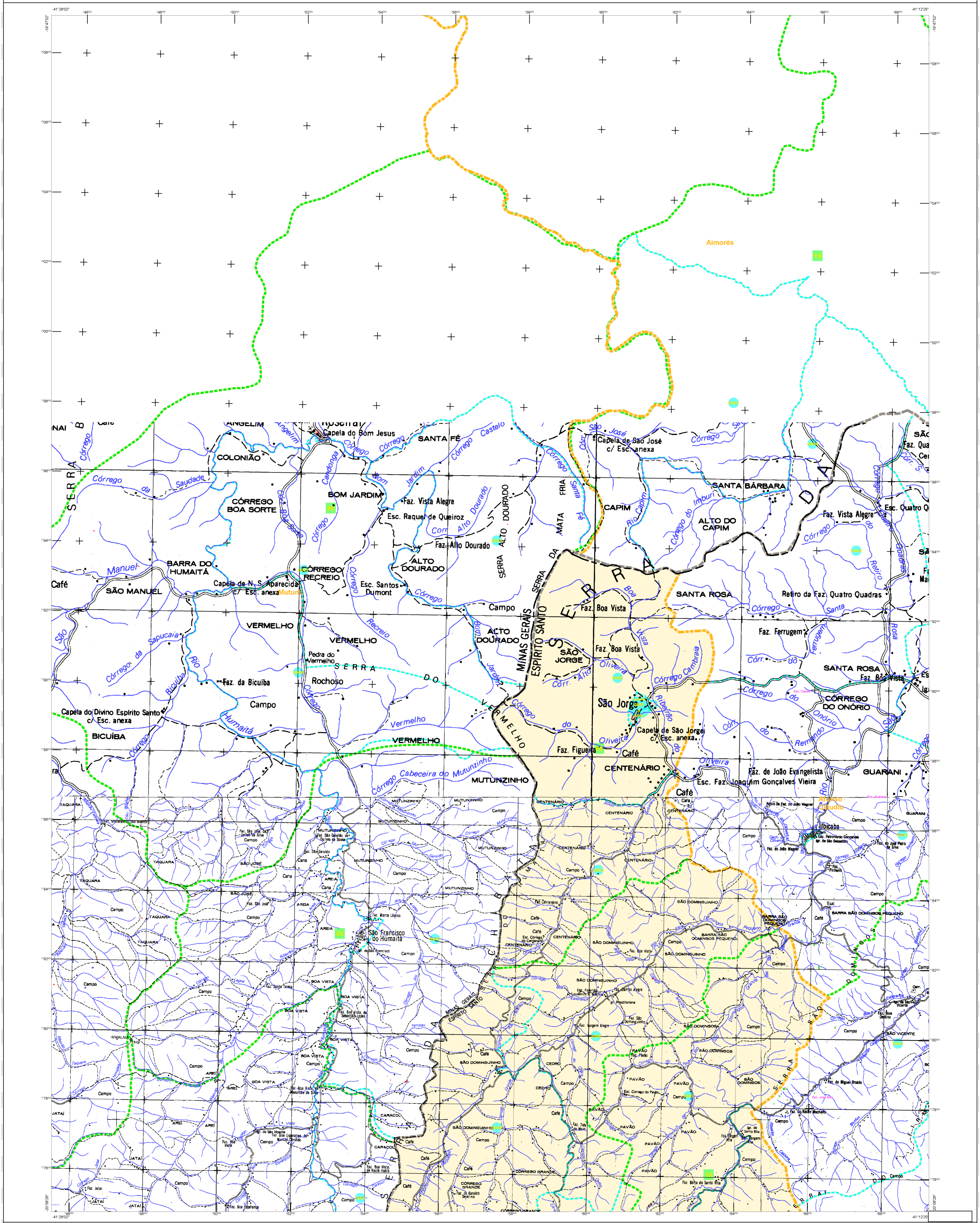

<p>ELEMENTOS PLANIMÉTRICOS</p> <p>Edifícios: Igreja, Escola, Mira, Molho de vento, Monumento de água, Campo de emergência, Farsal, Localidade.</p> <p>Linhas: transmissão de energia, Cerca, Linha telefônica.</p> <p>Rodovias: auto-estrada pavimentada, sem pavimentação, sem pavimentação, caminho carroçável, trilha, caminho e pista, perfil de estrada federal, estadual, Ferenças: bóia larga, bóia estreita.</p>		<p>CONVENÇÕES CARTOGRÁFICAS</p> <p>ELEMENTOS ALTIMÉTRICOS</p> <p>Ponto trigonométrico, Referência de nível, Ponto altimétrico, Ponto barométrico, Cota comprovada, Superfície deformada, Anixa.</p> <p>ELEMENTOS DE HIDROGRAFIA</p> <p>Canal digital intermitente, Lago ou lagoa intermitente, Terreno sujeito a inundação, Salina, Brejo ou planície, Poço (água), Nascente, Riacho e cataduto grande, Riachos e catadutos, Rochas submersas e a descoberto, Sítio e depressão, terra e alienação, Acordeiro, Rio seco ou de alívio, Recife rochoso.</p>		<p>Convenções Temáticas</p> <p>Limites: Distrital, Sub-Distrital, Setor censitário.</p> <p>Identificação: Distrito, Sub-Distrito, Setor Rural, Setor Urbano, Aglomeração Rural.</p> <p>LIMITES</p> <p>internacional, interestadual, intermunicipal, áreas especiais.</p>		<p>MAPA MUNICIPAL ESTATÍSTICO</p> <p>Escala: 1:50.000</p> <p>Ministério do Planejamento, Orçamento e Gestão INSTITUTO BRASILEIRO DE GEOGRAFIA E ESTATÍSTICA DIRETORIA DE GEOGRAFIA ESTATÍSTICA E SISTEMAS DE INFORMAÇÃO</p>		<p>Localização do município no Mapeamento Sistemático</p> <p>Articulação das Partes do Mapa</p> <p>Localização no Estado</p>		<p>ASPECTOS FÍSICOS</p> <p>Município: CENTRAL, ESPÍRITO SANTENSE Município: AFONSO CLAUDIO</p> <p>Altitude da Sede: 200 m</p> <p>Área: 1.772,08 km²</p> <p>IMPLEMENTAÇÃO</p> <p>Conteúdo Técnico: Contorno de Municípios, Contorno de Territórios, Contorno de Unidades Territoriais, Unidades Físicas, Unidades Estatísticas do IBGE</p> <p>Contorno: Contorno de Municípios e Divisão de Municípios</p>	
---	--	--	--	--	--	--	--	---	--	---	--