

CONVENÇÕES CARTOGRÁFICAS

ELEMENTOS PLANIMÉTRICOS

- Edificações
- Igreja: Basílica, Mina
- Moinho de vento, Moinho de água
- Campo de emergência, Farol
- Localidades
- Linha transmissora de energia, Cerca
- Linha telefônica
- Rodoviar: auto-estrada, pavimentação, sem pavimentação, caminho carroçável, trilha, caminho e picada, trilhas de estradas, ferrovias, trilhas, trilhas de estradas, trilhas de estradas

ELEMENTOS ALTIMÉTRICOS

- Fonte topométrica, Referência de nível
- Porto astronômico, Porto barométrico
- Cota comprovada
- Superfície deformada, Área

ELEMENTOS DE HIDROGRAFIA

- Curso d'água intermitente
- Lago ou lagoa intermitente
- Terreno sujeito a inundação, Salina
- Pior (igreja), Nascente
- Rapidas e cachoeiras grandes
- Rapidas e cachoeiras
- Socata sumera e a descoberto
- Molhe e represa, terra e alvenaria
- Ancoradouro, Rio seco ou de aluvião
- Rodete rochoso

ATUALIZAÇÕES CARTOGRÁFICAS

COR MAGENTA - Levantamentos por GPS e/ou imagens de Satélites
COR VERDE - Levantamento aerofotogramétrico com correção cartográfica

CONVENÇÕES TEMÁTICAS

Limites	Distrito	Sub-Distrito	Sector Censitário

IDENTIFICAÇÃO

Distrito	Sub-Distrito	Sector Rural	Sector Urbano	Agglomerado Rural

LIMITES

- intermunicipal
- estadual
- intermunicipal
- áreas especiais

LEGENDA

Obs: Os limites governamentais das freguesas, estados, municípios e do país estão desatualizados e devem ser desconsiderados.

MAPA MUNICIPAL ESTATÍSTICO

Escala: 1 : 50 000

Sistema de Coordenadas Geográficas de Referência: UTM
Coordenadas Plano: Proj4:proj4=proj4:utm+proj=sterea+ellps=geocass+units=meters+no_defs
Proj4:proj4=proj4:utm+proj=sterea+ellps=geocass+units=meters+no_defs
Proj4:proj4=proj4:utm+proj=sterea+ellps=geocass+units=meters+no_defs
Proj4:proj4=proj4:utm+proj=sterea+ellps=geocass+units=meters+no_defs

Este mapa foi elaborado a partir de dados levantados pelo IBGE em 2007, com base em dados de campo e em dados de arquivos digitais de imagens de satélite. O mapa foi elaborado a partir de dados levantados pelo IBGE em 2007, com base em dados de campo e em dados de arquivos digitais de imagens de satélite. O mapa foi elaborado a partir de dados levantados pelo IBGE em 2007, com base em dados de campo e em dados de arquivos digitais de imagens de satélite.

MINISTÉRIO DO PLANEJAMENTO, ORÇAMENTO E GESTÃO
IBGE - INSTITUTO BRASILEIRO DE GEOGRAFIA E ESTATÍSTICA

Elaborado em: 08/24/2010
Data de emissão: 08/24/2010
Data de revisão: 08/24/2010

CELSO	SUBCELSO	NOME
00000000	00000000	ÍLUNA
00000000	00000000	PEDELA
00000000	00000000	NOSSA SENHORA DAS GRAÇAS
00000000	00000000	SÃO JOÃO DO PRÍNCIPE

Localização do município no Mapeamento Sistemático

Articulação das Partes do Mapa

Localização no Estado

Fonte: Mapa Índice do Brasil - IBGE

TECNOLOGIA

MAIHA TERRITORIAL	2007
EDIÇÃO	8/24/2010
INFORMAÇÕES TÉCNICAS	Consultar Metadados

Íluna - ES

ASPECTOS FÍSICOS

Município	Íluna
Região	Sudeste
Estado	ES
Latitude da Sede	15° 30' S
Longitude da Sede	48° 30' W
Altitude	203 m
População	17.741 hab. (2010)
Densidade	39 hab./km²

IMPLEMENTAÇÃO

Coordenação Técnica	Coordenação de Cartografia	CCAR
Coordenação Operacional	Coordenação de Estatísticas Territoriais	CETE
Elaboração	Unidade de Processamento de Dados	UPD
Elaboração	Unidade de Processamento de Dados	UPD
Elaboração	Unidade de Processamento de Dados	UPD

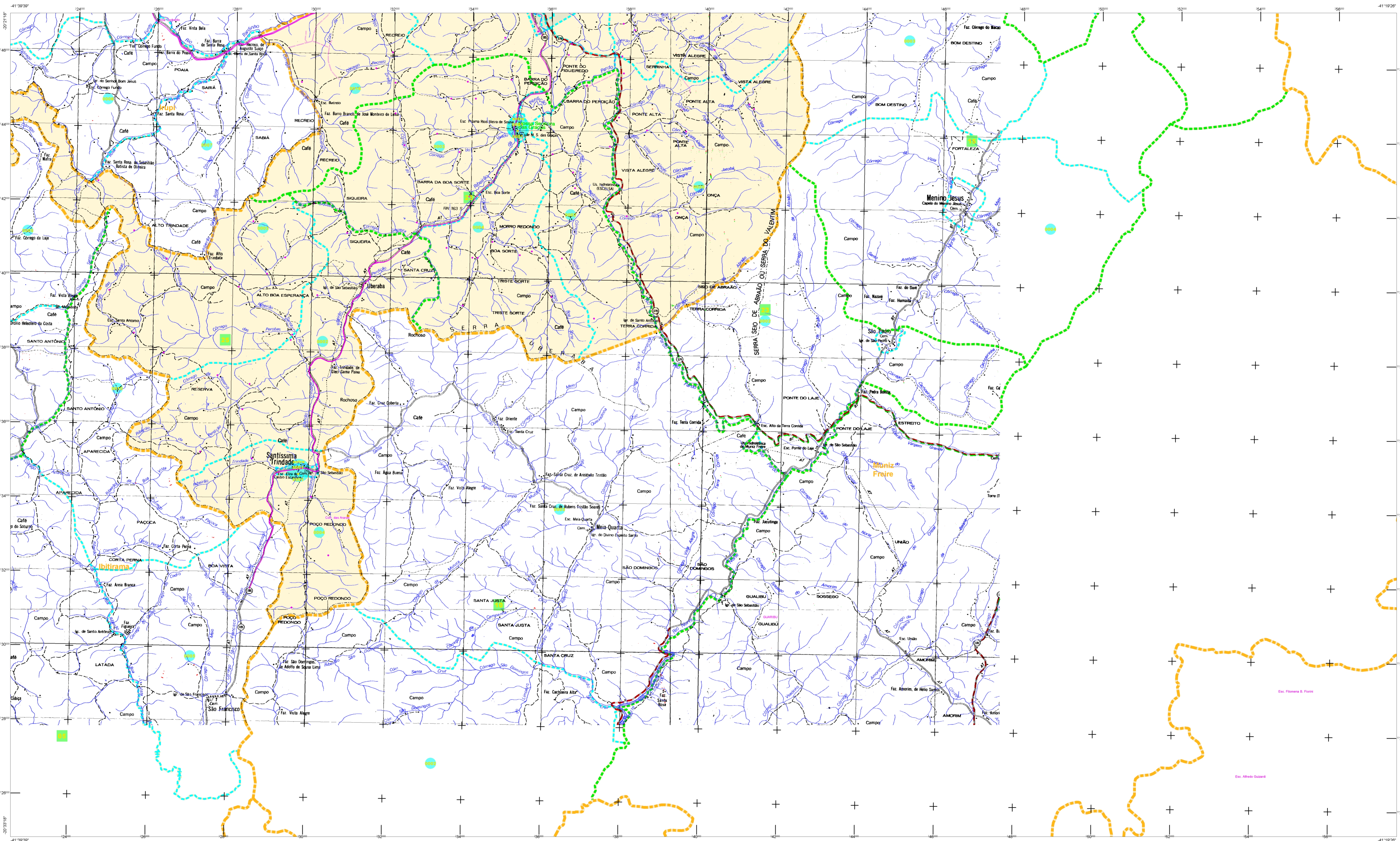

ELEMENTOS PLANIMÉTRICOS

- Edifícios
- Igreja: Basílica, Mina
- Moinho de vento, Moinho de água
- Campo de emergência, Farol
- Localidades
- Linhas transmissoras de energia, Cerca
- Linhas telefônicas
- Rodovias: auto-estrada pavimentada, sem pavimentação, sem pavimentação, caminho carroçável, trilha, caminho e picada, trilha de estrada, ferrovias, trilhas, trilhas de estrada, trilhas de estrada

ELEMENTOS ALTIMÉTRICOS

- Ponto topográfico, Referência de nível
- Porto barométrico
- Cota comprovada
- Superfície deformada, Área

ELEMENTOS DE HIDROGRAFIA

- Curso d'água intermitente
- Lago ou lagoa intermitente
- Terreno sujeito a inundação, Salina
- Projor (diga), Nascente
- Rapidos e cachoeiras grandes
- Rapidos e cachoeiras pequenas
- Rocha superelevada e descoberto
- Molhe e represa, terra e alvenaria
- Ancoradouro, Rio seco ou de aluvião
- Redeleto, Rio seco

CONVENÇÕES CARTOGRÁFICAS

COR MAGENTA - Levantamentos por GPS ou imagens de Satélites
 COR VERDE - Levantamento apoiado em observação satelital

Convenções Temáticas

Limites: Distrital	Sub-Distrital	Sector Censitário	Identificação
Distrito	Sub-Distrito	Sector Rural	Sector Urbano Aglomerado Rural

LIMITES

- internacional
- interdistrital
- intermunicipal
- áreas especiais

Obs: Os limites provenientes das fontes, onde representados no seu estado atual desatualizados e devem ser desconsiderados.

MAPA MUNICIPAL ESTATÍSTICO

Escala: 1 : 50 000

Sistema de Coordenadas Geográficas de Referência: UTM - SAD 85
 Coordenadas Plano-Altimétricas em UTM: SAD 85
 Projeto de Altimetria: 1/100 000 (Nacional)

Este produto foi elaborado a partir de dados fornecidos pelo IBGE, com atualização proveniente de diversas fontes, sem embargo para os fins de utilização representativa de caráter estatístico.

MINISTÉRIO DO PLANEJAMENTO, ORÇAMENTO E GESTÃO
 INSTITUTO BRASILEIRO DE GEOGRAFIA E ESTATÍSTICA
 Rua de Janeiro RJ - CEP 31.045-000
 Rio de Janeiro RJ - CEP 31.045-000

CELSO	CELSO2010	CELSO	CELSO2010	CELSO	CELSO2010	CELSO	CELSO2010	CELSO	CELSO2010	CELSO	CELSO2010
00000000	00000000	00000000	00000000	00000000	00000000	00000000	00000000	00000000	00000000	00000000	00000000

Localização do município no Mapeamento Sistemático

Articulação das Partes do Mapa

Localização no Estado

Fonte: Mapa Índice do Brasil - IBGE

Íluna - ES

ASPECTOS FÍSICOS

Localização: Espírito-Santense

Coordenadas: Latitude: -20.346; Longitude: -41.936

IMPLANTAÇÃO

Malha Territorial

Edição: 8/24/2010

Consultar Metadados

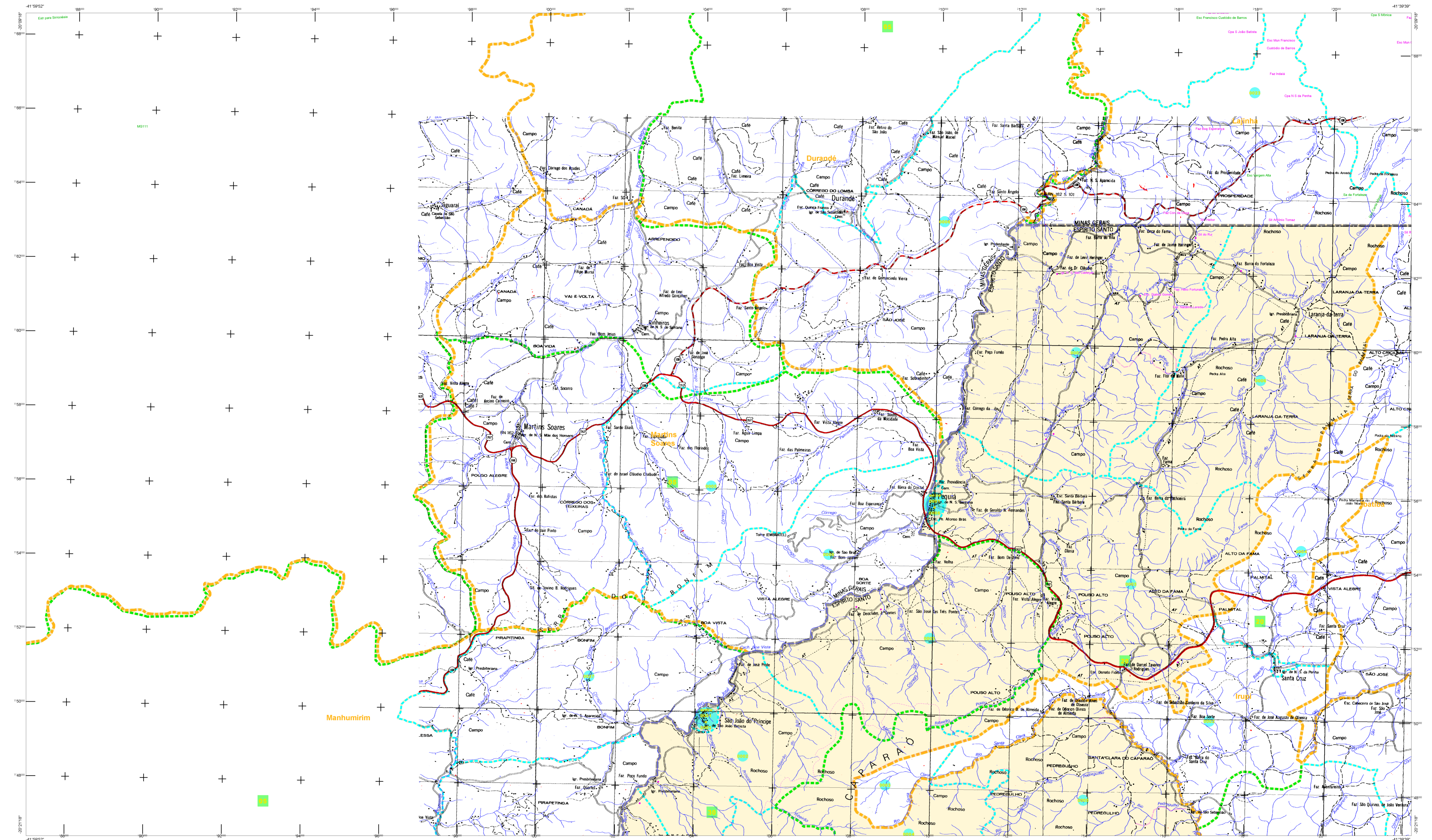

ELEMENTOS PLANIMÉTRICOS

Edifícios
Igreja: Basílica, Mina
Moinho de vento, Moinho de água
Campo de emergência, Farol
Localidades
Linha transmissora de energia, Cerca
Linha telefônica
Rodovias: auto-estrada, pavimentada, sem pavimentação, caminho carroçável, trilha, caminho e picada, trilha de estrada, febre, estrada
Ferrovias: bitola larga, bitola estreita

ELEMENTOS ALTIMÉTRICOS

Ponto topográfico, Referência de nível
Ponto astronômico, Ponto barométrico
Cota comprovada
Superfície deformada, Área

ELEMENTOS DE HIDROGRAFIA

Curso d'água intermitente
Lago ou lagoa intermitente
Terreno sujeito a inundação, Salina
Pântano (lagos), Nascente
Riacho e cataratas grandes
Riacho e cataratas pequenas
Rocha sumida e a descoberto
Mofo e represa, terra e alvenaria
Aconchego, Rio seco ou de aluvião
Rioete rochoso

ATUALIZAÇÕES CARTOGRÁFICAS
COR MAGENTA - Levantamentos por GPS ou imagens de Satélites
COR VERDE - Levantamento aerofotogramétrico com correção cartográfica

CONVENÇÕES CARTOGRÁFICAS

Convenções Temáticas

Limites	Distrito	Sub-Distrito	Sector Censitário
Limites	Distrito	Sub-Distrito	Sector Censitário

Identificação

Distrito	Sub-Distrito	Sector Rural	Sector Urbano Aglomerado Rural
Distrito	Sub-Distrito	Sector Rural	Sector Urbano Aglomerado Rural

LIMITES

Internacional
Interestadual
Intermunicipal
Áreas especiais

LEGENDA

ORIGEM: Os limites provenientes das tabelas, estão representados no seu estado desatualizado e devem ser desconsiderados.

MAPA MUNICIPAL ESTATÍSTICO

Escala: 1: 50 000

MINISTÉRIO DO PLANEJAMENTO, ORÇAMENTO E GESTÃO
A DIRETORIA DE ATUALIZAÇÃO DE DADOS DO CENSO 2010
de 2010, em 18/11/2010, em Brasília, DF.
Rua de Janeiro RJ - CEP 31.241-015

Localização do município no Mapeamento Sistemático

CELSO	SUBCELSO	UF	NOME
3203007	3203000	ES	ÍLUNA
3203007	3203000	ES	POÇOS DA SENHORA DAS GRAÇAS
3203007	3203000	ES	CRISTINA RIBEIRO
3203007	3203000	ES	SÃO JOÃO DO PRÍNCIPE

ASPECTOS FÍSICOS

Localização do Estado

Localização do Município

Localização do Município no Mapeamento Sistemático

Articulação dos Partes do Mapa

Fonte: Mapa Índice do Brasil - IBGE

Íluna - ES

ASPECTOS FÍSICOS

Município: ÍLUNA, ESPIRITO SANTO
Município: ALEGRE
Cidade da Sede: Íluna
Latitude: -20,346
Longitude: -41,938

IMPLEMENTAÇÃO

Coordenação Técnica: Coordenação de Cartografia
Coordenação de Estatísticas Territoriais
Unidades Produtoras: Coordenação de Estatísticas Territoriais
Elaboração: Centro de Documentação e Disseminação de Informações

CENSOLOGIA

MAPA TERRITORIAL	2007
EDIÇÃO	8/24/2010
INFORMAÇÕES ADICIONAIS	Consultar Metadados