

CONVENÇÕES CARTOGRAFICAS

ELEMENTOS PLANIMÉTRICOS

- Edificações
- Igreja: Basílica, Mina
- Moinho de vento, Moinho de água
- Campo de emergência, Farol
- Localidades
- Linha transmissora de energia, Cerca
- Linha telefônica
- Rodoviar: auto-estrada, pavimentação, sem pavimentação, caminho carroçável, trilha, caminho e picada, trilho de estrada, ferrovial, estadual, ferrovias
- Óbvia larga, bacia, estrada

ELEMENTOS ALTIMÉTRICOS

- Forma topométrica, Referência de nível
- Porto astronômico, Porto barométrico
- Cota comprovada
- Superfície deformada, Área

ELEMENTOS DE HIDROGRAFIA

- Curso d'água intermitente
- Lago ou lagoa intermitente
- Terreno sujeito a inundação, Salina
- Projor (diga), Nascente
- Rapidos e cachoeiras grandes
- Rapidos e cachoeiras pequenas
- Símbolo sumário e a descoberto
- Molhe e represa, terra e alvenaria
- Acionamento, Rio seco ou de atluvio
- Rede tectónica

ATUALIZAÇÕES CARTOGRAFICAS

COR MAGENTA - Levantamentos por GPS e/ou imagens de Satélites
COR VERDE - Levantamento aerométrico sem correção cartográfica

CONVENÇÕES TEMÁTICAS

Limites	Distrito	Sub-Distrito	Sector Censitário
Distrito	Sub-Distrito	Sector Rural	Sector Urbano Aglomerado Rural

LIMITES

- Internacional
- Interdistrital
- Intermunicipal
- Áreas especiais

LEGENDA

Obs: Os limites governamentais das freguesias, representados no seu prato estão desatualizados e devem ser desconhecidos.

MAPA MUNICIPAL ESTATÍSTICO

Escala: 1 : 100.000

Sistema de Coordenadas Geográficas de Referência: UTM 22S
Coordenadas Plano-Altimétricas em UTM: 540 000
Origem de coordenadas: 17° 30' 00" S - 48° 00' 00" W
Análises de coordenadas de 10 000 a 500 000 metros quadrados.

Este produto resulta de uma série de dados levantados pelo IBGE em parceria com o Estado do Espírito Santo, com o apoio técnico e financeiro do Estado do Espírito Santo e do IBGE, com a colaboração de diversos técnicos, com o objetivo de fornecer informações geográficas e estatísticas para o planejamento e a gestão do território municipal.

MINISTÉRIO DO PLANEJAMENTO, ORÇAMENTO E GESTÃO
IBGE - INSTITUTO BRASILEIRO DE GEOGRAFIA E ESTATÍSTICA
A DIRETORIA DE RECURSOS ESPaciais e Cartográficos
de dados geográficos e estatísticos
Rio de Janeiro - RJ - CEP 21.145-000
Data de lançamento: 08/24/2010

Localização	Distrito	Sub-Distrito	Nome
0000000	0000000	0000000	BARRA SECA
0000000	0000000	0000000	NOVA SENHORA DE FATIMA

Jaguaré - ES

ASPECTOS FÍSICOS

Região: LITORAL NORTE ESPÍRITO-SANTENSE

Município: JAGUARÉ

Estado: ES

Área de Saúde: JAGUARÉ

Altitude: -15,000

Coordenadas: 17,300 S - 48,000 W

IMPLEMENTAÇÃO

Coordenação Técnica: Coordenação de Cartografia - IBGE

Coordenação de Edições Temáticas: IBGE

Elaboração: Diretoria de Recursos Espaciais e Cartográficos - IBGE

Coordenação de Diagramação e Impressão: IBGE

IMPLEMENTAÇÃO

Malha Territorial	2007
Edição	8/24/2010
Atualização de dados	Consultar Metadados

Fonte: Mapa Índice do Brasil - IBGE

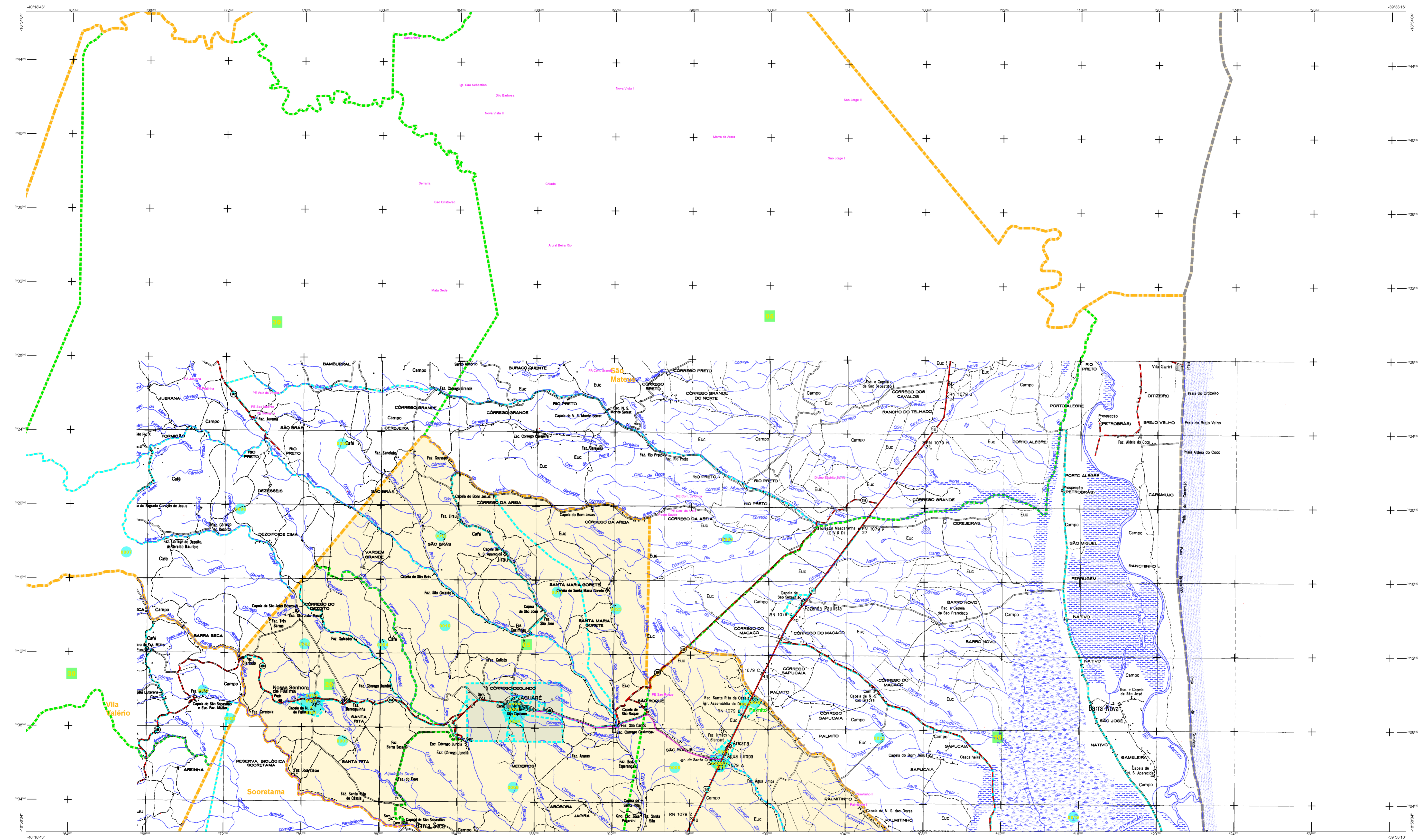

ELEMENTOS PLANIMÉTRICOS

Edificações: Igreja, Escola, Mina, Molino de vento, Molino de água, Campo de emergência, Favela, Localidades.

Linhas: Transmissora de energia, Cerca, Linha telefônica.

Rodovias: auto-estrada pavimentada, sem pavimentação, caminho carroçável, trilha, caminho e picada, trilha de estrada, ferrovia, trilha larga, trilha estreita.

ELEMENTOS ALTIMÉTRICOS

Limite topográfico, Referência de nível, Porto barométrico, Cota comprovada, Superfície deformada, Área.

ELEMENTOS DE HIDROGRAFIA

Curso d'água intermitente, Lago ou lagoa intermitente, Terreno sujeito a inundação, Salina, Pântano, Nascente, Riachos e catapatas grandes, Riachos e catapatas, Rochas submersas e a descoberto, Molhe e represa, terra e alvenaria, Açudeiro, Rio seco ou de atestado, Rede rústica.

ATUALIZAÇÕES CARTOGRÁFICAS

COR MAGENTA - Levantamentos por GPS e/ou imagens de Satélites
COR VERDE - Levantamento georreferenciado sem correção ortométrica

CONVENÇÕES CARTOGRÁFICAS

Convenções Temáticas

Identificação	Sector Urbano	Sector Urbano Aglomerado Rural
Verde	Verde	Verde
Amarelo	Amarelo	Amarelo
Azul	Azul	Azul

LIMITES

Internacional, Interestadual, Intermunicipal, Áreas especiais.

Obs: Os limites provenientes das fontes rotas, representadas no seu prateado desatualizados e devem ser desconsiderados.

MAPA MUNICIPAL ESTATÍSTICO

Escala: 1 : 100.000

Sistema de Coordenadas Geográficas de Referência: UTM
Coordenadas Plano-Rectangulares em UTM: 54Q UTM
Origem de abscissas em UTM: 500.000 metros
Análises em coordenadas N: 10.000 e 500.000 metros
Esta projeção utiliza o método de projeção cilíndrica de Mercator adaptado para a zona de projeção das linhas de latitude centralizadas em Brasília, produzindo uma rede de linhas retas, que também pode ser utilizada para a projeção de mapas de escala local, com distorções próximas de zero nas latitudes centrais.

MINISTÉRIO DO PLANEJAMENTO, ORÇAMENTO E GESTÃO
IBGE - INSTITUTO BRASILEIRO DE GEOGRAFIA E ESTATÍSTICA
A Diretoria de Estatísticas Geográficas é responsável pelo conteúdo do mapa, as alterações e atualizações são de responsabilidade do usuário.
Rio de Janeiro RJ - CEP 21.141-011
Tel: 51 15 11 71 - Fax: 51 15 11 71

Localização do município no Mapeamento Sistemático

Articulação das Partes do Mapa

Localização no Estado

Fonte: Mapa Índice do Brasil - IBGE

Localização		Nome	
CELSO	SUBDISTRITO	CELSO	SUBDISTRITO
00000000	00000000	00000000	00000000
00000000	00000000	00000000	00000000
00000000	00000000	00000000	00000000
00000000	00000000	00000000	00000000
00000000	00000000	00000000	00000000

ASPECTOS FÍSICOS

Região	LITORAL NORTE ESPÍRITO-SANTENSE
Município	SÃO MATEUS
Latitude da Sede	Área
Altitude	-15,905
Coordenadas	49,0765 E 13,98681 S
IBGE	3203056
IBGE	39

IMPLEMENTAÇÃO

Coordenação Técnica	Coordenação de Cartografia	CCAR
Coordenação de Campo	Coordenação de Estatísticas Territoriais	CEET
Elaboração de Dados	Coordenação de Estatísticas Territoriais	CEET
Elaboração de Dados	Coordenação de Estatísticas Territoriais	CEET
Elaboração de Dados	Coordenação de Estatísticas Territoriais	CEET

TECNOLOGIA

Malha Territorial	2007
Edição	8/24/2010
Atualização	Consultar Metadados

Jaguaré - ES

Localização do município no Mapeamento Sistemático

Articulação das Partes do Mapa

Localização no Estado

Fonte: Mapa Índice do Brasil - IBGE