

CONVENÇÕES CARTOGRÁFICAS

ELEMENTOS PLANIMÉTRICOS

- Edificações
- Igreja: Basílica, Mina
- Moinho de vento, Molino de água
- Campo de emergência, Farol
- Localidades
- Linhas transmissoras de energia, Cerca
- Linhas telefônicas
- Rodovias: auto-estrada, pavimentada, sem pavimentação, caminho carroçável, trilha, caminho e picada, trilha de estrada, ferrovias, estrada, trilha longa, trilha curta

ELEMENTOS ALTIMÉTRICOS

- Posto topográfico, Referência de nível
- Posto astronômico, Posto barométrico
- Cota comprovada
- Superfície deformada, Área

ELEMENTOS DE HIDROGRAFIA

- Curso d'água intermitente
- Lago ou lagoa intermitente
- Terreno sujeito a inundação, Salina
- Brejo ou pantano
- Projor (sigla), Nascente
- Rapidos e cachoeiras grandes
- Rapidos e cachoeiras pequenas
- Rocha suprema e a descoberto
- Molhe e represa, terra e alvenaria
- Ancoradouro, Rio seco ou de aluvião
- Redele, rochedo

ATUALIZAÇÕES CARTOGRÁFICAS

COR MAGENTA: Levantamentos por GPS ou imagens de Satélites
COR VERDE: Levantamento aerofotogramétrico com correção cartográfica

CONVENÇÕES TEMÁTICAS

Limite	Distrito	Sub-Distrito	Sector Censitário
—	—	—	—

Identificação	Sector Urbano	Sector Urbano Aglomerado Rural
—	—	—

LIMITES

- Internacional
- Intermunicipal
- Interdistrital
- Áreas especiais

Obs: Os limites provenientes das fontes, estão representados no cor preto estão desativados e devem ser desconsiderados.

MAPA MUNICIPAL ESTATÍSTICO

Escala: 1 : 50 000

Ministério do Planejamento, Orçamento e Gestão
IBGE - Instituto Brasileiro de Geografia e Estatística

Localidade	Nome
00000000	LARANJA DA TERRA
00000001	ALTO DO BANANAL
00000002	ALTO DO SÓSSEGO
00000003	ALTO TAQUARAL
00000004	BANANAL
00000005	BOA VISTA
00000006	BOA VISTA
00000007	BOA VISTA
00000008	BOA VISTA
00000009	BOA VISTA
00000010	BOA VISTA
00000011	BOA VISTA
00000012	BOA VISTA
00000013	BOA VISTA
00000014	BOA VISTA
00000015	BOA VISTA
00000016	BOA VISTA
00000017	BOA VISTA
00000018	BOA VISTA
00000019	BOA VISTA
00000020	BOA VISTA
00000021	BOA VISTA
00000022	BOA VISTA
00000023	BOA VISTA
00000024	BOA VISTA
00000025	BOA VISTA
00000026	BOA VISTA
00000027	BOA VISTA
00000028	BOA VISTA
00000029	BOA VISTA
00000030	BOA VISTA
00000031	BOA VISTA
00000032	BOA VISTA
00000033	BOA VISTA
00000034	BOA VISTA
00000035	BOA VISTA
00000036	BOA VISTA
00000037	BOA VISTA
00000038	BOA VISTA
00000039	BOA VISTA
00000040	BOA VISTA
00000041	BOA VISTA
00000042	BOA VISTA
00000043	BOA VISTA
00000044	BOA VISTA
00000045	BOA VISTA
00000046	BOA VISTA
00000047	BOA VISTA
00000048	BOA VISTA
00000049	BOA VISTA
00000050	BOA VISTA
00000051	BOA VISTA
00000052	BOA VISTA
00000053	BOA VISTA
00000054	BOA VISTA
00000055	BOA VISTA
00000056	BOA VISTA
00000057	BOA VISTA
00000058	BOA VISTA
00000059	BOA VISTA
00000060	BOA VISTA
00000061	BOA VISTA
00000062	BOA VISTA
00000063	BOA VISTA
00000064	BOA VISTA
00000065	BOA VISTA
00000066	BOA VISTA
00000067	BOA VISTA
00000068	BOA VISTA
00000069	BOA VISTA
00000070	BOA VISTA
00000071	BOA VISTA
00000072	BOA VISTA
00000073	BOA VISTA
00000074	BOA VISTA
00000075	BOA VISTA
00000076	BOA VISTA
00000077	BOA VISTA
00000078	BOA VISTA
00000079	BOA VISTA
00000080	BOA VISTA
00000081	BOA VISTA
00000082	BOA VISTA
00000083	BOA VISTA
00000084	BOA VISTA
00000085	BOA VISTA
00000086	BOA VISTA
00000087	BOA VISTA
00000088	BOA VISTA
00000089	BOA VISTA
00000090	BOA VISTA
00000091	BOA VISTA
00000092	BOA VISTA
00000093	BOA VISTA
00000094	BOA VISTA
00000095	BOA VISTA
00000096	BOA VISTA
00000097	BOA VISTA
00000098	BOA VISTA
00000099	BOA VISTA
00000100	BOA VISTA

Localização do município no Mapeamento Sistemático

Articulação das Partes do Mapa

Localização no Estado

Fonte: Mapa Índice do Brasil - IBGE

CENSOLOGIA

MAIJA TERRITORIAL	2007
Edição	8/24/2010
Atualização	Consultar Metadados

Laranja da Terra - ES

ASPECTOS FÍSICOS

Coordenação Espirito-Santense	CCAR
Coordenação Territorial	CCAR
Coordenação de Estatísticas Territoriais	CCTE
Unidade Produtora	Coordenação Estatística do IBGE
Elaboração	Coordenação de Estatísticas e Cartografia do IBGE

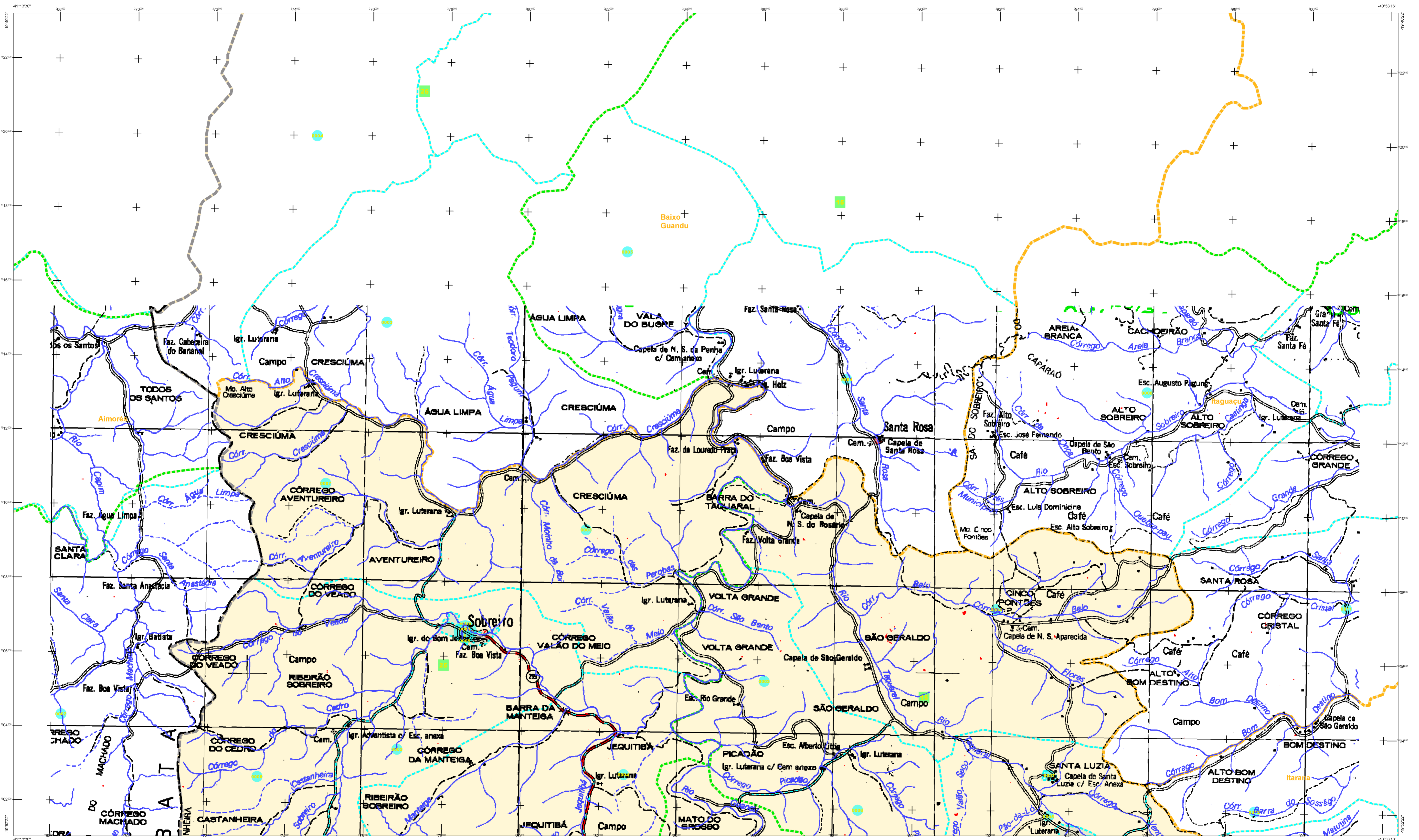

ELEMENTOS PLANIMÉTRICOS

- Edificações
- Igreja: Basílica, Mina
- Monte de vento, Molho de água
- Campo de emergência, Farol
- Localidades
- Linhas transmissoras de energia, Cerca
- Linhas telefônicas
- Rodovias: auto-estrada, pavimentada, sem pavimentação, caminho carroçável, trilha, caminho e picada, trilha de estrada, ferrovias, estrada, trilha longa, trilha curta

ELEMENTOS ALTIMÉTRICOS

- Perfil topográfico, Referência de nível
- Perfil barométrico, Perfil altimétrico
- Cota comprovada
- Superfície deformada, Área

ELEMENTOS DE HIDROGRAFIA

- Curso d'água intermitente
- Lago ou lagoa intermitente
- Terreno sujeito a inundação, Salina
- Pântano ou pantano
- Podol (lagos), Nascentes
- Rapidas e cachoeiras grandes
- Rapidas e cachoeiras pequenas
- Rochas submersas e a descoberto
- Molhe e represa, terra e alvenaria
- Ancoradouro, Rio seco ou de aluvião
- Rede tectônica

ATUALIZAÇÕES CARTOGRÁFICAS

COR MAGENTA - Levantamentos por GPS ou imagens de Satélites
 COR VERDE - Levantamento aerofotogramétrico com correção cartográfica

CONVENÇÕES CARTOGRÁFICAS

Convenções Temáticas

Limites	Distrito	Sub-Distrito	Sector Censitário
---	---	---	---

Identificação

Distrito	Sub-Distrito	Sector Rural	Sector Urbano	Aglomerado Rural
---	---	---	---	---

LIMITES

- internacional
- estadual
- intermunicipal
- áreas especiais

Obs: Os limites governamentais das terras, estados, responsabilidades no uso para estão desatualizados e devem ser desconsiderados.

MAPA MUNICIPAL ESTATÍSTICO

Escala: 1 : 50 000

Ministério do Planejamento, Orçamento e Gestão
 Instituto Brasileiro de Geografia e Estatística

IBGE	SISTEMA	NOME
3203163	32031630000	LARANJA DA TERRA
3203163	32031630100	ALTO SOBREIRO
3203163	32031630200	ALTO BOM DESTINO
3203163	32031630300	BARRA DA MANTEIGA
3203163	32031630400	JEQUITIBÁ
3203163	32031630500	SANTA LUZIA
3203163	32031630600	SANTA ROSA
3203163	32031630700	SÃO GERALDO
3203163	32031630800	SANTA CLARA
3203163	32031630900	VILA DE LARANJA DA TERRA

Localização do município no Mapeamento Sistemático

Articulação das Partes do Mapa

Localização no Estado

Fonte: Mapa Índice do Brasil - IBGE

CENSOLOGIA

MAIJA TERRITORIAL	2007
EDIÇÃO	8/24/2010
INFORMAÇÕES TÉCNICAS E DOCUMENTAÇÃO TÉCNICA E ADMINISTRATIVA	Consultar Metadados

Aspectos Físicos

Coordenação Nacional	Coordenação Nacional de Cartografia	CCAR
Coordenação Técnica	Coordenação Nacional de Estatísticas Territoriais	CETE
Unidade Executora	Unidade Executora do IBGE	UE
Elaboração	Centro de Cartografia e Estatística do IBGE	CE

Aspectos Físicos

Coordenação Nacional	Coordenação Nacional de Estatísticas Territoriais	CCAR
Coordenação Técnica	Coordenação Nacional de Estatísticas Territoriais	CETE
Unidade Executora	Unidade Executora do IBGE	UE
Elaboração	Centro de Cartografia e Estatística do IBGE	CE