

<p>ELEMENTOS PLANIMÉTRICOS</p> <p>Edifícios: Igreja, Escola, Mira, Monte de vento, Monte de água, Campo de emergência, Farol, Localidade.</p> <p>Linhas: transmissora de energia, Cerca, Linha telefônica.</p> <p>Rodovias: auto-estrada pavimentada, sem pavimentação, sem pavimentação, caminho carroçável, trilha, caminho e picada, perfil de estrada federal, estadual, ferroviária, bitola larga, bitola estreita.</p>	<p>CONVENÇÕES CARTOGRÁFICAS</p> <p>ELEMENTOS ALTIMÉTRICOS</p> <p>Ponto trigonômico, Referência de nível, Ponto aponorético, Ponto barométrico, Cota comprovada, Superfície deformada, Anotação.</p> <p>ELEMENTOS DE HIDROGRAFIA</p> <p>Canoa digital, intermitente, Lago ou lagoa intermitente, Terreno sujeito a inundação, Salina, Brejo ou planície, Rio (água), Nascente, Riacho e catadute grande, Riacho e catadute, Rocha submersa e a descoberto, Molhe e represa, terra e alvenaria, Ancoradouro, Rio seco ou de alívio, Recife rochoso.</p>	<p>Convenções Temáticas</p> <table border="1"> <tr> <th>Limites</th> <th>Distrital</th> <th>Sub-Distrital</th> <th>Sector Censitário</th> </tr> <tr> <td>Limites</td> <td>Distrital</td> <td>Sub-Distrital</td> <td>Sector Censitário</td> </tr> </table> <p>Identificação</p> <table border="1"> <tr> <th>Distrito</th> <th>Sub-Distrito</th> <th>Sector Rural</th> <th>Sector Urbano</th> <th>Agropecuário Rural</th> </tr> <tr> <td>Distrito</td> <td>Sub-Distrito</td> <td>Sector Rural</td> <td>Sector Urbano</td> <td>Agropecuário Rural</td> </tr> </table> <p>LIMITES</p> <p>internacional, interestadual, intermunicipal, áreas especiais.</p>	Limites	Distrital	Sub-Distrital	Sector Censitário	Limites	Distrital	Sub-Distrital	Sector Censitário	Distrito	Sub-Distrito	Sector Rural	Sector Urbano	Agropecuário Rural	Distrito	Sub-Distrito	Sector Rural	Sector Urbano	Agropecuário Rural	<p>MAPA MUNICIPAL ESTATÍSTICO</p> <p>Escala: 1:100.000</p> <p>Divisão Política-Administrativa</p> <table border="1"> <thead> <tr> <th>GEÓCÓDIGO</th> <th>NOME</th> </tr> </thead> <tbody> <tr> <td>3203908</td> <td>NOVA VENÉCIA</td> </tr> <tr> <td>32039080001</td> <td>SANTO ANTONIO DO QUINZE</td> </tr> </tbody> </table> <p>Localização do município no Mapeamento Sistemático</p> <p>Articulação das Partes do Mapa</p> <p>Localização no Estado</p> <p>Nova Venécia - ES</p> <p>ASPECTOS FÍSICOS</p> <p>Município: NOVA VENÉCIA</p> <p>Área: 18.711 km²</p> <p>População: 35.279 hab.</p> <p>Altitude: 401 m</p> <p>IMPLEMENTAÇÃO</p> <p>Convenção Técnica: CENSAIS</p> <p>Convenção Cartográfica: CENSAIS</p> <p>Convenção Temática: CENSAIS</p> <p>Convenção de Símbolos: CENSAIS</p> <p>Convenção de Cores: CENSAIS</p> <p>Convenção de Linhas: CENSAIS</p> <p>Convenção de Pontos: CENSAIS</p> <p>Convenção de Formas: CENSAIS</p> <p>Convenção de Textos: CENSAIS</p> <p>Convenção de Símbolos: CENSAIS</p> <p>Convenção de Cores: CENSAIS</p> <p>Convenção de Linhas: CENSAIS</p> <p>Convenção de Pontos: CENSAIS</p> <p>Convenção de Formas: CENSAIS</p> <p>Convenção de Textos: CENSAIS</p>	GEÓCÓDIGO	NOME	3203908	NOVA VENÉCIA	32039080001	SANTO ANTONIO DO QUINZE
Limites	Distrital	Sub-Distrital	Sector Censitário																								
Limites	Distrital	Sub-Distrital	Sector Censitário																								
Distrito	Sub-Distrito	Sector Rural	Sector Urbano	Agropecuário Rural																							
Distrito	Sub-Distrito	Sector Rural	Sector Urbano	Agropecuário Rural																							
GEÓCÓDIGO	NOME																										
3203908	NOVA VENÉCIA																										
32039080001	SANTO ANTONIO DO QUINZE																										

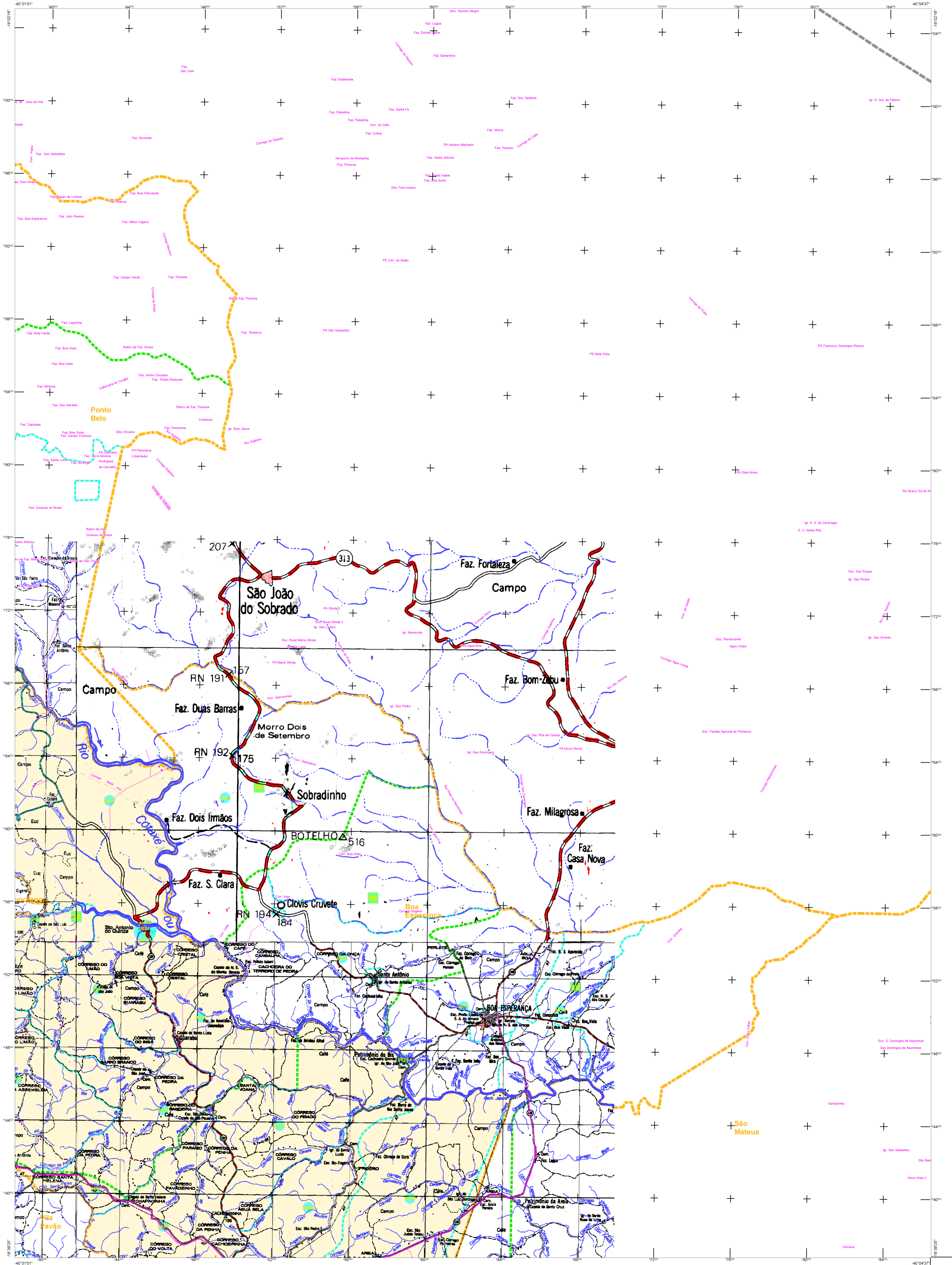

<p>ELEMENTOS PLANIMÉTRICOS</p> <p>Edifícios Igreja, Escola, Mira Monte de vento, Monte de água Campo de emergência, Farsal Localidades Linha transmissora de energia, Cerca Linha telefônica Rodovias auto-estrada pavimentada sem pavimentação sem pavimentação caminho carroçável trilha, caminho e pista prefeio de estrada federal, estadual Ferrovias bitola larga bitola estreita</p>		<p>CONVENÇÕES CARTOGRÁFICAS</p> <p>ELEMENTOS ALTIMÉTRICOS Ponto trigonométrico, Referência de nível Ponto altimétrico, Ponto barométrico Cota comprovada Superfície deformada, Aluviã</p> <p>ELEMENTOS DE HIDROGRAFIA Curso d'água permanente Lago ou lagoa intermitente Tempo sujeito a inundação, Salina Banco ou planície Poço (água), Nascente Riacho e catadutos grandes Riacho e catadutos Rocha submersa e a descoberto Sítio e depressão, terra e aluvião Ancoradouro, Rio seco ou de aluvião Relevo rochoso</p>		<p>CONVENÇÕES TEMÁTICAS</p> <p>Limites: Distrital Sub-Distrital Setor Censitário</p> <p>Identificação: Distrito: Sub-Distrito, Setor Rural, Setor Urbano, Aglomeração Rural</p> <p>LIMITES internacional interestadual intermunicipal áreas especiais</p> <p>LEGENDA OBS: Os limites provenientes das fontes referidas representam apenas as informações disponíveis e devem ser atualizados.</p>		<p>MAPA MUNICIPAL ESTATÍSTICO</p> <p>Escala: 1:100.000</p> <p>Ministério do Planejamento, Orçamento e Gestão IBGE - Instituto Brasileiro de Geografia e Estatística Departamento de Geografia e Estatística</p>		<p>Localização do município no Mapeamento Sistemático</p> <p>Articulação das Partes do Mapa</p> <p>Localização no Estado</p>		<p>Nova Venécia - ES</p> <p>ASPECTOS FÍSICOS</p> <p>Município: NOVOESPÍRITO-SANTENSE Município: NOVA VENÉCIA Área: 1.352,799 km² Altitude da Sede: 187 m Latitude: -18.711° S Longitude: -40.401° W</p> <p>IMPLEMENTAÇÃO Contorno: Tercia Contorno: Cidades Contorno: Terceira Tercia Unidade: Prefeitura Contorno: Cidades do IBGE Contorno: Cidades do IBGE</p>	
--	--	---	--	--	--	--	--	---	--	--	--

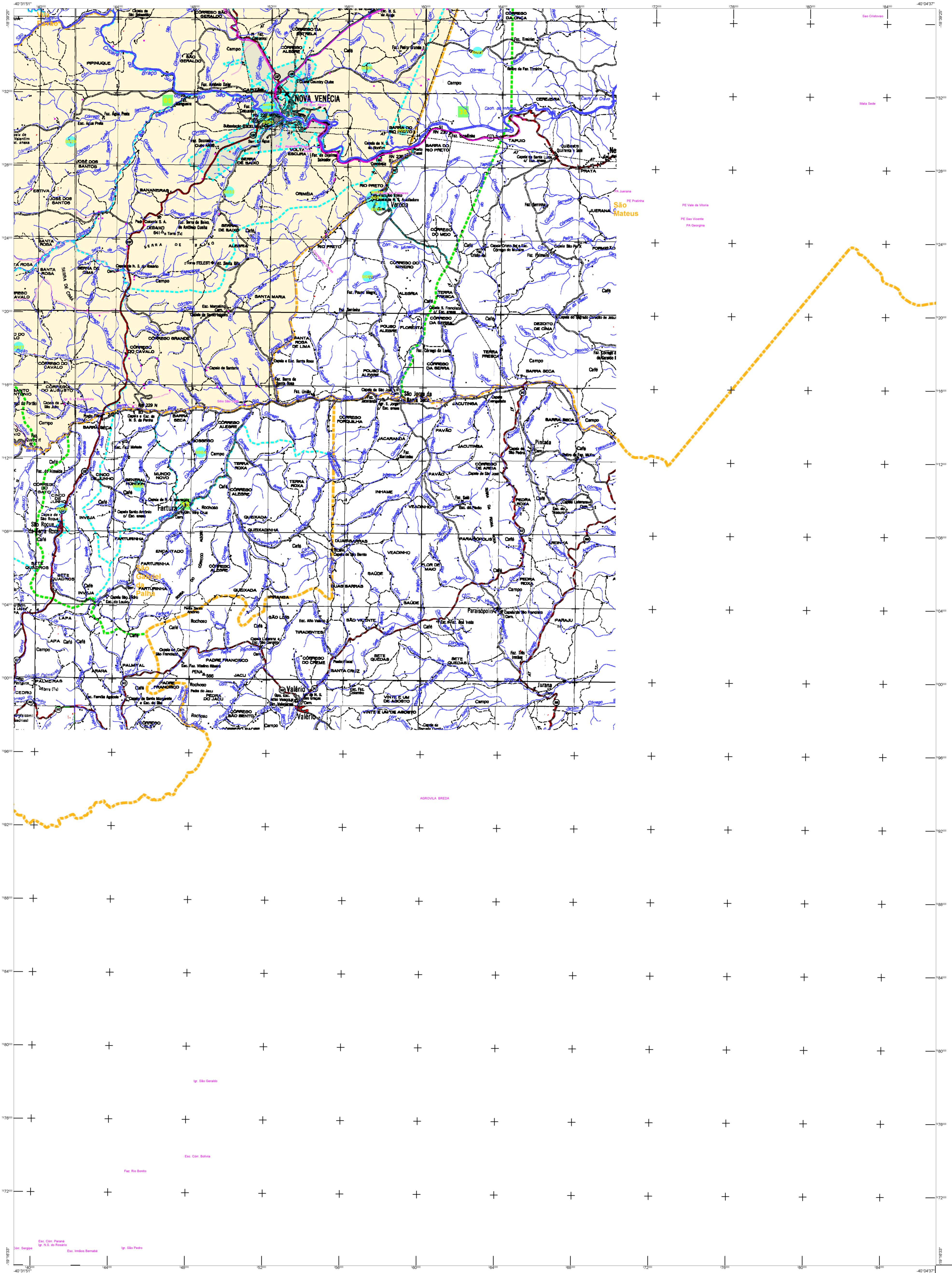

ELEMENTOS PLANIMÉTRICOS

Edifícios
Igreja, Escola, Moinho
Moinho de vento, Moinho de água
Campo de emergência, Favela
Localidades

Linhas transmissoras de energia, Cerca
Linha telefônica

Rodovias
auto-estrada pavimentada
sem pavimentação
caminho carroçável
trilha, caminho e picada
Ferretil
bóia larga
bóia estreita

CONVENÇÕES CARTOGRÁFICAS

COR AMARELA - Lançamento por GPS pelo InSAR de Satélite
COR VERDE - Lançamento aproximado sem comprovado cartográfico

ELEMENTOS ALTIMÉTRICOS

Ponto trigonométrico, Referência de nível
Ponto altimétrico, Ponto barométrico
Cota comprovada
Superfície deformada, Anela

ELEMENTOS DE HIDROGRAFIA

Canal digital intermitente
Lago ou lagoa intermitente
Tempo sujeito a inundação, Salina
Estrô ou planície
Rio (água), Nascente
Riacho e cataduto grande
Riacho e cataduto
Rioça submersa e a descoberto
Sítio e represa, Terra e alienação
Açudeiro, Rio seco ou afluente
Relevo rochoso

CONVENÇÕES TEMÁTICAS

Limites: Distrital, Sub-Distrital, Setor Censitário

IDENTIFICAÇÃO

Distrito, Sub-Distrito, Setor Rural, Setor Urbano, Aglomeração Rural

LIMITES

internacional
intermunicipal
interdistrital
áreas especiais

LEGENDA

Cor: São Geraldo
Cor: São João
Faz. Rio Santo
Esp. São Paulo
Esp. São Mateus

MAPA MUNICIPAL ESTATÍSTICO

Escala: 1:100.000

Divisão Político-Administrativa

GEÓCÓDIGO	NOME
3203908	NOVA VENÉCIA
32039080001	SAO ANTONIO DO QUIXEU

Ministério do Planejamento, Orçamento e Gestão
Instituto Brasileiro de Geografia e Estatística
Diretoria de Geodésia, Levantamentos e Cartografia
Divisão de Geodésia e Levantamentos

Localização do município no Mapeamento Sistemático

Articulação das Partes do Mapa

Localização no Estado

Fonte: Mapa Índice do Brasil - IBGE

CRONOLOGIA

MALHA TERRITORIAL	2007
EDICÃO	6/25/2010
INFORMAÇÕES TÉCNICAS E DOCUMENTAIS	Consultar Metadados

Nova Venécia - ES

ASPECTOS FÍSICOS

Município	NOVA VENÉCIA
Coordenadas Geográficas	Latitude: -18.711° S Longitude: -40.401° W
Altitude da Sede	136m
Área	352,279 km²
Densidade Demográfica	29 hab./km²

IMPLEMENTAÇÃO

Coordenação Técnica	COORDENADOR
Coordenação de Cartografia	COORDENADOR
Coordenação de Levantamentos	COORDENADOR
Coordenação de Processamento	COORDENADOR
Coordenação de Impressão e Distribuição de Publicações	COORDENADOR

