

ELEMENTOS PLANIMÉTRICOS

CONVENÇÕES CARTOGRÁFICAS

ELEMENTOS ALTIMÉTRICOS

ELEMENTOS DE HIDROGRAFIA

ATUALIZAÇÕES CARTOGRÁFICAS

CONVENÇÕES TEMÁTICAS

| Limites | Distrito | Sub-Distrito | Sector Censitário |
|---------|----------|--------------|-------------------|
| --- | --- | --- | --- |

LIMITES

ORIGEM

MAPA MUNICIPAL ESTATÍSTICO

Escala: 1 : 50 000

MINISTÉRIO DO PLANEJAMENTO, ORÇAMENTO E GESTÃO

IBGE

| IBGE | IBGE | IBGE | IBGE |
|---------|---------|---------|---------|
| 3204955 | 3204955 | 3204955 | 3204955 |

Localização do município no Mapeamento Sistemático

Articulação dos Partes do Mapa

Localização no Estado

Fonte: Mapa Índice do Brasil - IBGE

São Roque do Canaã - ES

ASPECTOS FÍSICOS

ASPECTOS SOCIAIS

IMPLEMENTAÇÃO

CRONOLOGIA

| | |
|----------------------------------|---------------------|
| MAPIA TERRITORIAL | 2007 |
| EDIÇÃO | 8/29/2010 |
| INFORMAÇÕES TÉCNICAS E METADADOS | Consultar Metadados |

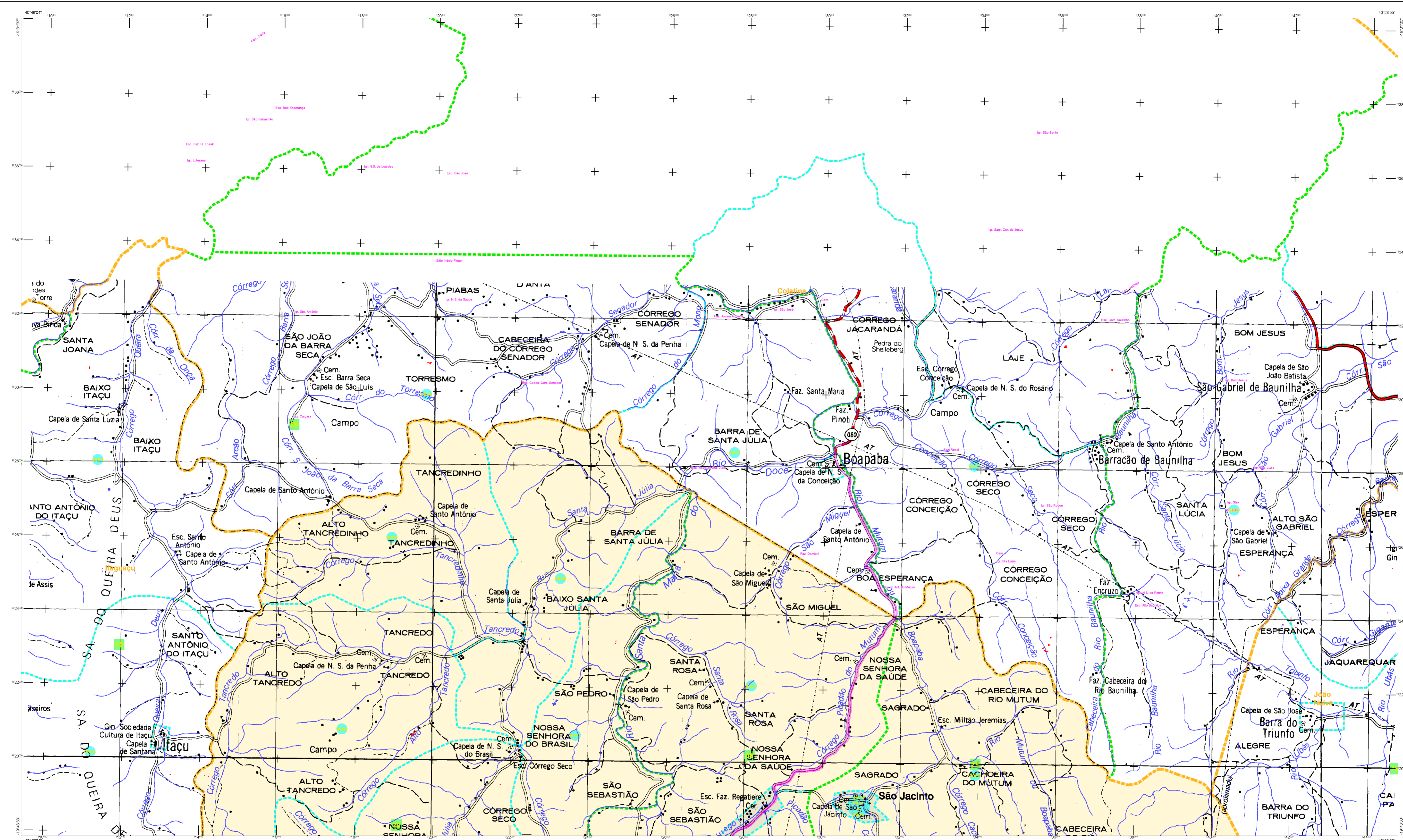

CONVENÇÕES CARTOGRAFICAS

ELEMENTOS PLANIMÉTRICOS

- Edificações
- Igreja: Basílica, Mina
- Moirão de vento: Moirão de água
- Campo de emergência: Farol
- Localidades
- Linhas transmissoras de energia: Cerca
- Linhas telefônicas
- Rodoviar: auto-estrada, pavimentação, sem pavimentação, caminho carroçável, trilhas, caminho e picada, trilhas e caminhos: ferrovias, estradas
- Ferrovias
- bitola larga, bitola estreita

ELEMENTOS ALTIMÉTRICOS

- Posto topográfico: Referência de nível
- Posto astronômico: Referência de nível
- Cota comprovada
- Superfície deformada: Área

ELEMENTOS DE HIDROGRAFIA

- Curso d'água: intermitente
- Lago ou lagoa: intermitente
- Terreno sujeito a inundação: Salina
- Brejo ou pantano
- Pântano: N. S. S.
- Rapidos e cachoeiras: grandes
- Rapidos e cachoeiras: pequenos
- Símbolos: superelevação e descoberto
- Molhe e represa: terra e alvenaria
- Ancoradouro: Rio seco ou de atalvio
- Rioete: ritoete

ATUALIZAÇÕES CARTOGRAFICAS

COR MAGENTA - Levantamentos por GPS a partir de imagens de Satélites
 COR VERDE - Levantamento apoiado em fotografia satelital

CONVENÇÕES TEMÁTICAS

| Limites | Distrital | Sub-Distrital | Sector Censitário |
|---------------|--------------|------------------|-------------------|
| Identificação | Distrital | Sub-Distrital | Sector Urbano |
| | Sector Rural | Aglomerado Rural | |

LIMITES

- internacional
- intermunicipal
- intermunicipal áreas especiais

OB: Os limites provenientes das fontes, sendo representados no seu prazá estão desativados e devem ser desconsiderados.

MAPA MUNICIPAL ESTATÍSTICO

Escala: 1 : 50 000

Ministério do Planejamento, Orçamento e Gestão
 Instituto Brasileiro de Geografia e Estatística (IBGE)

Coordenada Geográfica

| Coordenada Geográfica | Nome |
|-----------------------|------------------------|
| 46° 49' 04" | SANTO ANTONIO DO ITAÇU |
| 46° 48' 00" | SAO JOAO DA BARRA SECA |
| 46° 47' 00" | SAO JOAO DO BRASIL |
| 46° 46' 00" | SAO PEDRO |
| 46° 45' 00" | SAO JOAO DA BARRA SECA |
| 46° 44' 00" | SAO JOAO DO BRASIL |
| 46° 43' 00" | SAO PEDRO |
| 46° 42' 00" | SAO JOAO DA BARRA SECA |
| 46° 41' 00" | SAO JOAO DO BRASIL |
| 46° 40' 00" | SAO PEDRO |
| 46° 39' 00" | SAO JOAO DA BARRA SECA |
| 46° 38' 00" | SAO JOAO DO BRASIL |
| 46° 37' 00" | SAO PEDRO |
| 46° 36' 00" | SAO JOAO DA BARRA SECA |
| 46° 35' 00" | SAO JOAO DO BRASIL |
| 46° 34' 00" | SAO PEDRO |
| 46° 33' 00" | SAO JOAO DA BARRA SECA |
| 46° 32' 00" | SAO JOAO DO BRASIL |
| 46° 31' 00" | SAO PEDRO |
| 46° 30' 00" | SAO JOAO DA BARRA SECA |
| 46° 29' 00" | SAO JOAO DO BRASIL |
| 46° 28' 00" | SAO PEDRO |
| 46° 27' 00" | SAO JOAO DA BARRA SECA |
| 46° 26' 00" | SAO JOAO DO BRASIL |
| 46° 25' 00" | SAO PEDRO |
| 46° 24' 00" | SAO JOAO DA BARRA SECA |
| 46° 23' 00" | SAO JOAO DO BRASIL |
| 46° 22' 00" | SAO PEDRO |
| 46° 21' 00" | SAO JOAO DA BARRA SECA |
| 46° 20' 00" | SAO JOAO DO BRASIL |
| 46° 19' 00" | SAO PEDRO |
| 46° 18' 00" | SAO JOAO DA BARRA SECA |
| 46° 17' 00" | SAO JOAO DO BRASIL |
| 46° 16' 00" | SAO PEDRO |
| 46° 15' 00" | SAO JOAO DA BARRA SECA |
| 46° 14' 00" | SAO JOAO DO BRASIL |
| 46° 13' 00" | SAO PEDRO |
| 46° 12' 00" | SAO JOAO DA BARRA SECA |
| 46° 11' 00" | SAO JOAO DO BRASIL |
| 46° 10' 00" | SAO PEDRO |
| 46° 09' 00" | SAO JOAO DA BARRA SECA |
| 46° 08' 00" | SAO JOAO DO BRASIL |
| 46° 07' 00" | SAO PEDRO |
| 46° 06' 00" | SAO JOAO DA BARRA SECA |
| 46° 05' 00" | SAO JOAO DO BRASIL |
| 46° 04' 00" | SAO PEDRO |
| 46° 03' 00" | SAO JOAO DA BARRA SECA |
| 46° 02' 00" | SAO JOAO DO BRASIL |
| 46° 01' 00" | SAO PEDRO |

Localização do município no Mapeamento Sistemático

Articulação dos Partes do Mapa

Localização no Estado

Fonte: Mapa Índice do Brasil - IBGE

IMPLEMENTAÇÃO

Coordenação Técnica: Coordenação de Cartografia

Coordenação Operacional: Coordenação de Estatísticas Territoriais

Elaboração: Divisão de Estatísticas Territoriais

Elaboração: Divisão de Estatísticas Territoriais

Elaboração: Divisão de Estatísticas Territoriais

Elaboração: Divisão de Estatísticas Territoriais

IMPLEMENTAÇÃO

Coordenação Técnica: Coordenação de Cartografia

Coordenação Operacional: Coordenação de Estatísticas Territoriais

Elaboração: Divisão de Estatísticas Territoriais

Elaboração: Divisão de Estatísticas Territoriais

Elaboração: Divisão de Estatísticas Territoriais

Elaboração: Divisão de Estatísticas Territoriais

São Roque do Canaã - ES

ASPECTOS FÍSICOS

| Aspectos Físicos | Valor |
|------------------|-----------|
| Altitude | -10 750 |
| Latitude | -19 250 |
| Longitude | -46 827 |
| Superfície | 17 854,66 |
| Área | 39 |

Coordenação Técnica: Coordenação de Cartografia

Coordenação Operacional: Coordenação de Estatísticas Territoriais

Elaboração: Divisão de Estatísticas Territoriais

Elaboração: Divisão de Estatísticas Territoriais

Elaboração: Divisão de Estatísticas Territoriais

Elaboração: Divisão de Estatísticas Territoriais

Malha Territorial

| Malha Territorial | 2007 |
|-------------------|---------------------|
| Edição | 8/29/2010 |
| Atualização | Consultar Metadados |