

CONVENÇÕES CARTOGRÁFICAS

ELEMENTOS PLANIMÉTRICOS

- Edificações
- Igreja: Basílica, Mina
- Moinho de vento, Moinho de água
- Campo de emergência, Farol
- Localidades
- Linha transmissora de energia, Cerca
- Linha telefônica
- Rodoviar: auto-estrada pavimentada, sem pavimentação, sem pavimentação, caminho carroçável, trilha, caminho e picada, trilha de estrada, febre, estrada
- Ferrovias: bitola larga, bitola estreita

ELEMENTOS ALTIMÉTRICOS

- Ponto topográfico, Referência de nível
- Porto astronômico, Porto barométrico
- Cota comprovada
- Superfície deformada, Área

ELEMENTOS DE HIDROGRAFIA

- Curso d'água intermitente
- Lago ou lagoa intermitente
- Terreno sujeito a inundação, Salina
- Floja (água), Nascente
- Rapidos e cachoeiras grandes
- Rapidos e cachoeiras
- Socra sumera e a descoberto
- Molhe e represa, terra e alvenaria
- Ancoradouro, Rio seco ou de aluvião
- Rioete, rioete

ATUALIZAÇÕES CARTOGRÁFICAS

COR MAGENTA - Levantamentos por GPS ou imagens de Satélites
COR VERDE - Levantamento aerométrico sem correção satelital

Convenções Temáticas

Limites: Distrital	Sub-Distrital	Sector Censitário
Identificação: Distrito	Sub-Distrito	Sector Urbano
Identificação: Rural	Agglomerado Rural	

LIMITES

- internacional
- interdistrital
- intermunicipal
- áreas especiais

Obs: Os limites provenientes das fontes, sendo representados no seu prate estão desatualizados e devem ser desconhecidos

MAPA MUNICIPAL ESTATÍSTICO

Escala: 1 : 50.000

Sistema de Coordenadas Geográficas: UTM/BRASIL
Coordenadas Plano-Rectangulares em UTM: SAD 85
Origem de coordenadas: 479 000m (Meridiano) - 500m de Anomalias em coordenadas de 10 000 e 500 km respectivamente

Este produto resulta de um projeto de mapeamento geográfico de Serra em colaboração com o IBGE, com o apoio técnico e financeiro do Estado do Espírito Santo, e com a colaboração financeira de diversas fontes, sem prejuízo para o IBGE, com a exceção da elaboração do mapa cartográfico.

MINISTÉRIO DO PLANEJAMENTO, ORÇAMENTO E GESTÃO
A DIRETORIA DE RECURSOS ESPaciais, através do Instituto Brasileiro de Geografia e Estatística, em parceria com o IBGE, elaborou este mapa.

Rua de Janeiro, 131 - CEP 31.141-011
Belo Horizonte - Minas Gerais

Distrito		Nome	
IBGE	IBGE	IBGE	IBGE
00000000	00000000	Serra	
00000001	00000001	Barro Preto	
00000002	00000002	Barro Vermelho	
00000003	00000003	Cariacica	
00000004	00000004	Cariacica	
00000005	00000005	Cariacica	
00000006	00000006	Cariacica	
00000007	00000007	Cariacica	
00000008	00000008	Cariacica	
00000009	00000009	Cariacica	
00000010	00000010	Cariacica	
00000011	00000011	Cariacica	
00000012	00000012	Cariacica	
00000013	00000013	Cariacica	
00000014	00000014	Cariacica	
00000015	00000015	Cariacica	
00000016	00000016	Cariacica	
00000017	00000017	Cariacica	
00000018	00000018	Cariacica	
00000019	00000019	Cariacica	
00000020	00000020	Cariacica	
00000021	00000021	Cariacica	
00000022	00000022	Quemado	

Localização do município no Mapeamento Sistemático

Articulação das Partes do Mapa

Localização no Estado

Fonte: Mapa Índice do Brasil - IBGE

Cronologia	
Malha Territorial	Edição
2007	8/29/2010
Consultar Metadados	

Serra - ES

ASPECTOS FÍSICOS

Coordenação Territorial	Coordenação de Cartografia	CCAR
Coordenação de Estatísticas Temáticas		CETE
Unidades Produtoras		UPROD
Coordenação de Estatísticas de IBGE		CEIBGE
Coordenação de Estatísticas de IBGE		CEIBGE
Coordenação de Estatísticas de IBGE		CEIBGE
Coordenação de Estatísticas de IBGE		CEIBGE

IMPLEMENTAÇÃO

Coordenação de Cartografia	CCAR
Coordenação de Estatísticas Temáticas	CETE
Unidades Produtoras	UPROD
Coordenação de Estatísticas de IBGE	CEIBGE
Coordenação de Estatísticas de IBGE	CEIBGE
Coordenação de Estatísticas de IBGE	CEIBGE
Coordenação de Estatísticas de IBGE	CEIBGE

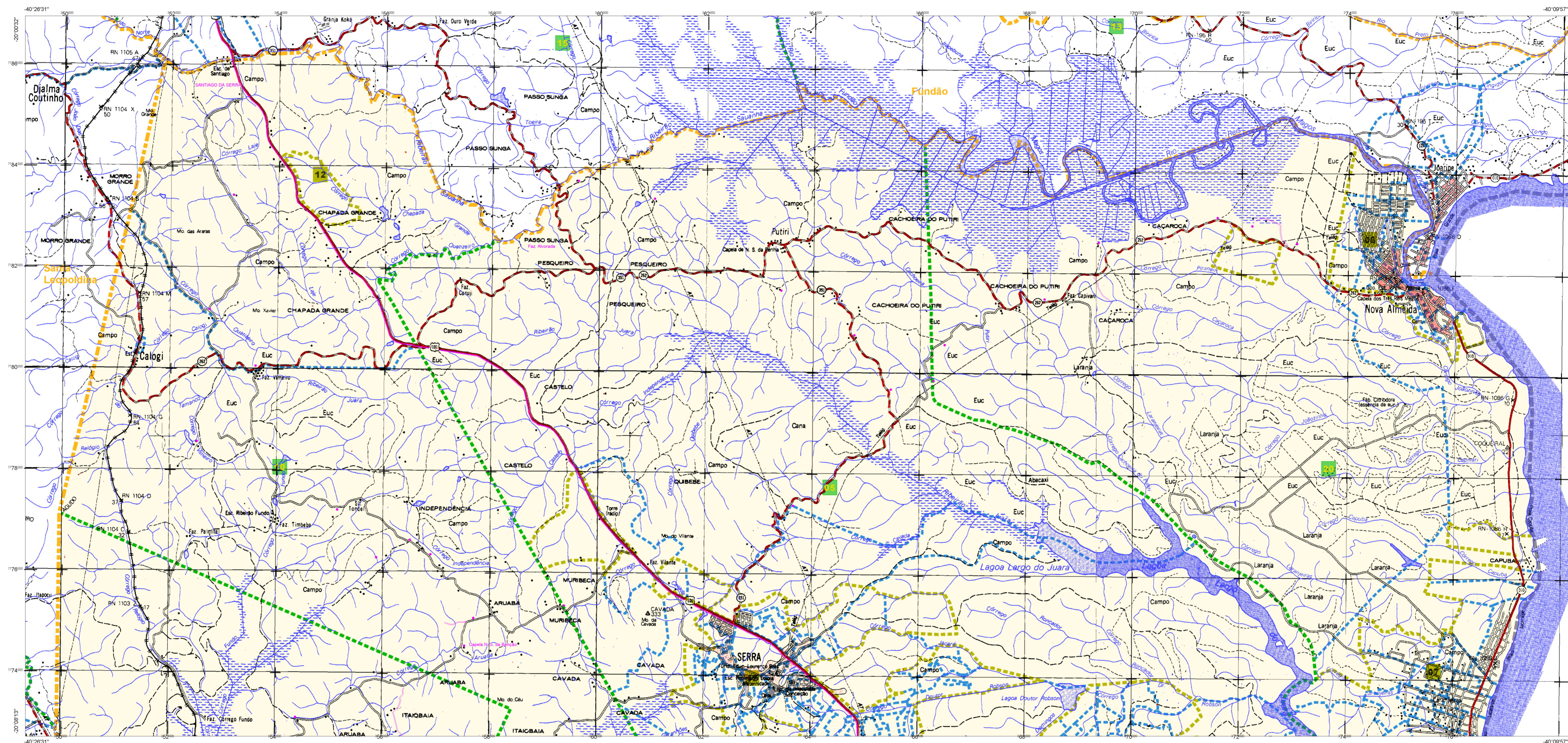

CONVENÇÕES CARTOGRAFICAS

ELEMENTOS PLANIMÉTRICOS

- Edifícios
- Igreja: Basílica, Mina
- Moinho de vento, Moinho de água
- Campo de emergência, Farol
- Localidades
- Linhas transmissoras de energia, Cerca
- Linhas telefônicas
- Rodovias: auto-estrada, pavimentada, sem pavimentação, sem pavimentação, caminho carroçável, trilha, caminho e picada, trilhas de estradas, ferrovias, estações
- Ferrovias: trilha larga, trilha estreita

ELEMENTOS ALTIMÉTRICOS

- Fonte topométrica, Referência de nível
- Fonte astronômica, Ponto barométrico
- Cota comprovada
- Superfície deformada, Área

ELEMENTOS DE HIDROGRAFIA

- Curso d'água intermitente
- Lago ou lagoa intermitente
- Terreno sujeito a inundação, Salina
- Brejo ou pantano
- Proj. (diga), Nascente
- Rapidos e cachoeiras grandes
- Rapidos e cachoeiras
- Rochedo, superele e a descoberto
- Molhe e represa, terra e alvenaria
- Ancoradouro, Rio seco ou de aluvião
- Rede tectônica

ATUALIZAÇÕES CARTOGRAFICAS

COR MAGENTA - Levantamentos por GPS e/ou imagens de Satélites
COR VERDE - Levantamento aerofotogramétrico com correção cartográfica

Convenções Temáticas

Limites: Distrito	Sub-Distrito	Sector Censitário
Distrito	Sub-Distrito	Sector Rural
Distrito	Sub-Distrito	Sector Urbano
Distrito	Sub-Distrito	Agglomerado Rural

LIMITES

- internacional
- interdistrital
- intermunicipal
- áreas especiais

Obs: Os limites governamentais dos Estados, estados, representados no seu mapa estão desatualizados e devem ser desconhecidos

MAPA MUNICIPAL ESTATÍSTICO

Escala: 1 : 50 000

Sistema de Coordenadas Geográficas de Referência: UTM - SAD 85
Coordenadas Plano-Redutoras em UTM - SAD 85
Origem de coordenadas: 17° 30' 00" S - 50° 0' 00" W

Este produto é uma criação do Instituto Brasileiro de Geografia e Estatística e não pode ser reproduzido sem a autorização expressa do IBGE. Com a utilização indevida de dados estatísticos, sem o devido cuidado, pode ocorrer a divulgação de informações incorretas.

MINISTÉRIO DO PLANEJAMENTO, ORÇAMENTO E GESTÃO
INSTITUTO BRASILEIRO DE GEOGRAFIA E ESTATÍSTICA

A DIRETORIA DE RECURSOS ESPaciais, através do Departamento de Mapeamento, elaborou este mapa sob a supervisão do Diretor de Mapeamento, Geógrafo, Engenheiro de Minas e Geodesta, com o auxílio de técnicos especializados.

Rio de Janeiro, RJ - CEP 31.241-051
Data de lançamento: 08/29/2010

Divisão Político-Administrativa		NOBRE
IBGE	IBGE/IBGE	
3205000	3205000000	Serra
3205001	3205001001	Serra
3205002	3205002002	Serra
3205003	3205003003	Serra
3205004	3205004004	Serra
3205005	3205005005	Serra
3205006	3205006006	Serra
3205007	3205007007	Serra
3205008	3205008008	Serra
3205009	3205009009	Serra
3205010	3205010010	Serra
3205011	3205011011	Serra
3205012	3205012012	Serra
3205013	3205013013	Serra
3205014	3205014014	Serra
3205015	3205015015	Serra
3205016	3205016016	Serra
3205017	3205017017	Serra
3205018	3205018018	Serra
3205019	3205019019	Serra
3205020	3205020020	Serra
3205021	3205021021	Serra
3205022	3205022022	Serra

Localização do município no Mapeamento Sistemático

Articulação das Partes do Mapa

Localização no Estado

Fonte: Mapa Índice do Brasil - IBGE

CENOCOLOGIA

MALHA TERRITORIAL	2007
EDIÇÃO	8/29/2010
INFORMAÇÕES TÉCNICAS E ADMINISTRATIVAS	Consultar Metadados

Serra - ES

ASPECTOS FÍSICOS

Coordenação Territorial: COAT

Coordenação de Estatísticas Temáticas: CETE

Unidade Produtora: Instituto Brasileiro de Geografia e Estatística

Elaboração: Centro de Estatística e Geoprocessamento de Informação: CGE

IMPLEMENTAÇÃO

Coordenação Territorial: COAT

Coordenação de Estatísticas Temáticas: CETE

Unidade Produtora: Instituto Brasileiro de Geografia e Estatística

Elaboração: Centro de Estatística e Geoprocessamento de Informação: CGE