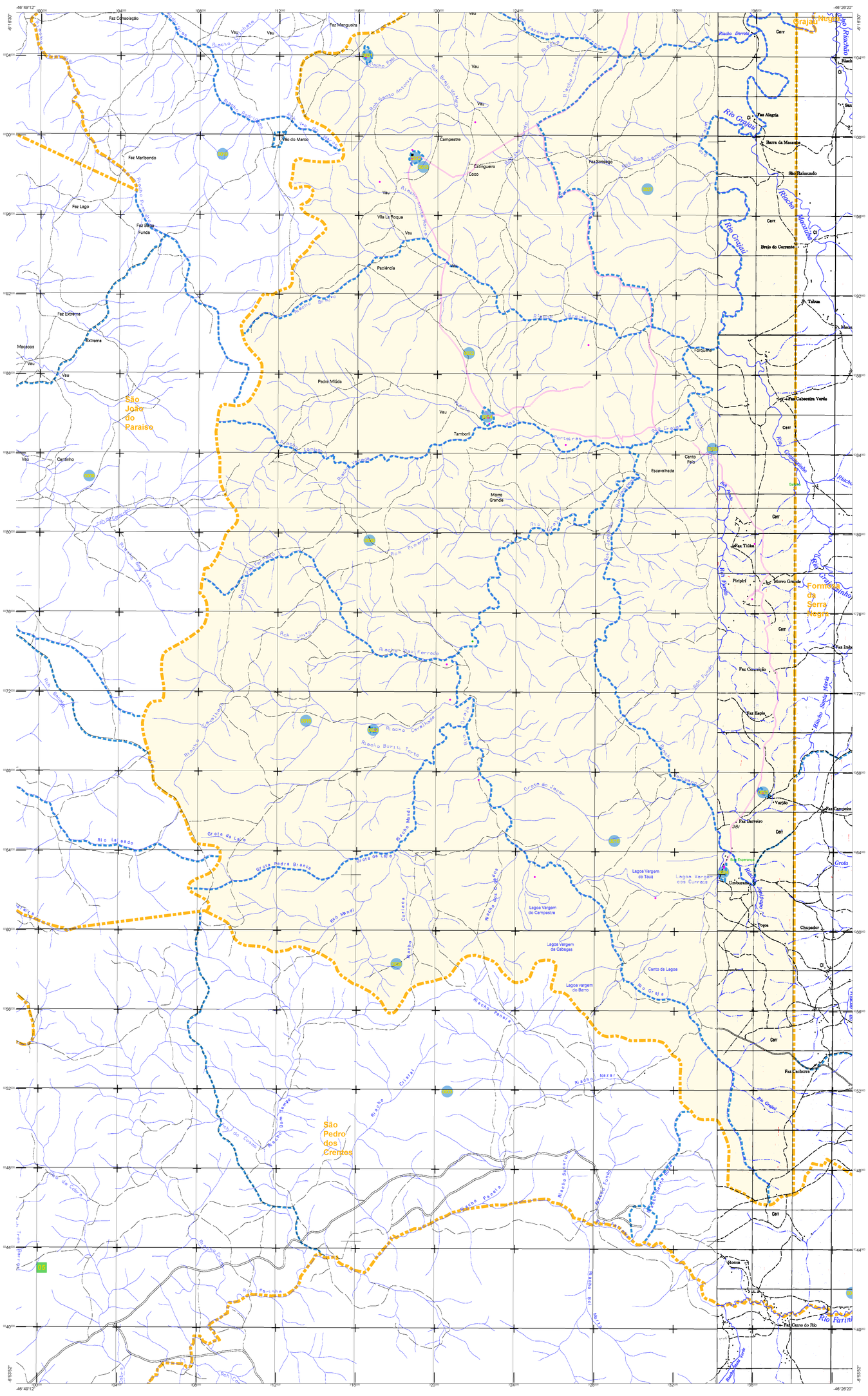

CONVENÇÕES CARTOGRÁFICAS

ELEMENTOS PLANIMÉTRICOS

Edificações
- Igreja. Escola. Mina
- Moinho de vento. Moinho de água
- Campo de emergência. Farol
- Localidades

Linha transmissora de energia. Cerca
Linha telefônica

Rodovias
- auto-estrada
- pavimentada
- sem pavimentação
- sem pavimentação — trabalho periódico
- caminho carroçável
- trilha, caminho e picada
- prefixo de estrada: federal, estadual

Ferrovias
- bitola larga — em construção
- bitola estreita — em leito de rodagem

ELEMENTOS ALTIMÉTRICOS

- Ponto trigonométrico. Referência de nível
- Ponto astronômico. Ponto barométrico
- Cota comprovada
- Superfície deformada. Areia

ELEMENTOS DE HIDROGRAFIA

- Curso d'água intermitente
- Lago ou lagoa intermitente
- Terreno sujeito a inundação. Salina
- Brejo ou pântano
- Poço (água). Nascente
- Rápidos e cataratas grandes
- Rápidos e cataratas
- Rocha submersa e a descoberto
- Molhe e represa: terra e alvenaria
- Ancoradouro. Rio seco ou de aluvião
- Recife rochoso

ATUALIZAÇÕES CARTOGRÁFICAS
COR MAGENTA - Levantamentos por GPS e/ou Imagens de Satélites
COR VERDE - Lançamento aproximado sem comprovação cartográfica

Convenções Temáticas			
Limites: Distrital			
Sub-Distrital			
Setor Censitário			
Identificação			
Distrito	Sub-Distrito	Setor Rural	Setor Urbano Aglomerado Rural
05	05	0014	0001 0002 0003

LIMITES

- internacional
- interestadual
- intermunicipal
- áreas especiais

(aproximado)

OBS: Os limites provenientes das folhas raster, representadados na cor preta estão desatualizados e devem ser desconsiderados

MAPA MUNICIPAL ESTATÍSTICO

ESCALA : 1 : 100,000

Sistema de Coordenadas Geográfico em Latitude/Longitude - SIRGAS2000
Coordenadas Plano-Retangulares em UTM - SAD 69
Origem da quilometragem UTM: Equador e Meridiano WGr. 45
Acrescidas as constantes de 10.000 e 500 Km respectivamente
Este produto integra a coleção de mapas municipais gerados de forma semi-automatizada, a partir da junção das folhas do Mapearnerro Sistemático Brasileiro produzida pelo IBGE, DSG e outros, em formato raster e/ou vetorial e da Malha Municipal Digital do IBGE, com atualização proveniente de diversas fontes, sem tratamento pleno de integração e completude dos elementos cartográficos.

MINISTÉRIO DO PLANEJAMENTO, ORÇAMENTO E GESTÃO
INSTITUTO BRASILEIRO DE GEOGRAFIA E ESTATÍSTICA
A DIRETORIA DE GEOCIÊNCIAS agradece a gentileza da comunicação de falhas ou omissões verificadas neste mapa.
AV. Brasil, 15 671 - Parada de Lucas
Rio de Janeiro-RJ - CEP 21.241-051

© IBGE - DIREITOS DE REPRODUÇÃO RESERVADOS

Divisão Político-Administrativa

GEOCÓDIGO		NOME
Distrito	Subdistrito	
211180505	211180505000	Sítio Novo

Localização do município no Mapeamento Sistemático

Fonte: Mapa Índice do Brasil - IBGE

Articulação das Partes do Mapa

Localização no Estado

CRONOLOGIA

MALHA TERRITORIAL	2010
EDIÇÃO	07/12/2011
Informações relativas a documentação básica e atualização	Consultar Metadados

Sítio Novo - MA

ASPECTOS FÍSICOS

Mesorregião: CENTRO MARANHENSE
Microrregião: ALTO MEARIM E GRAJAÚ
Altitude da Sede : Área :

COORDENADAS DA SEDE		
Latitude : -5.878	E :	MC
Longitude : -46.699	N :	45

IMPLEMENTAÇÃO

Coordenação Técnica: Coordenação de Cartografia	CCAR
Coordenação Temática: Coordenação de Estruturas Territoriais	CETE
Unidades Produtoras: Unidades Estaduais do IBGE	
Disseminação: Centro de Documentação e Disseminação da Informação	CDDI

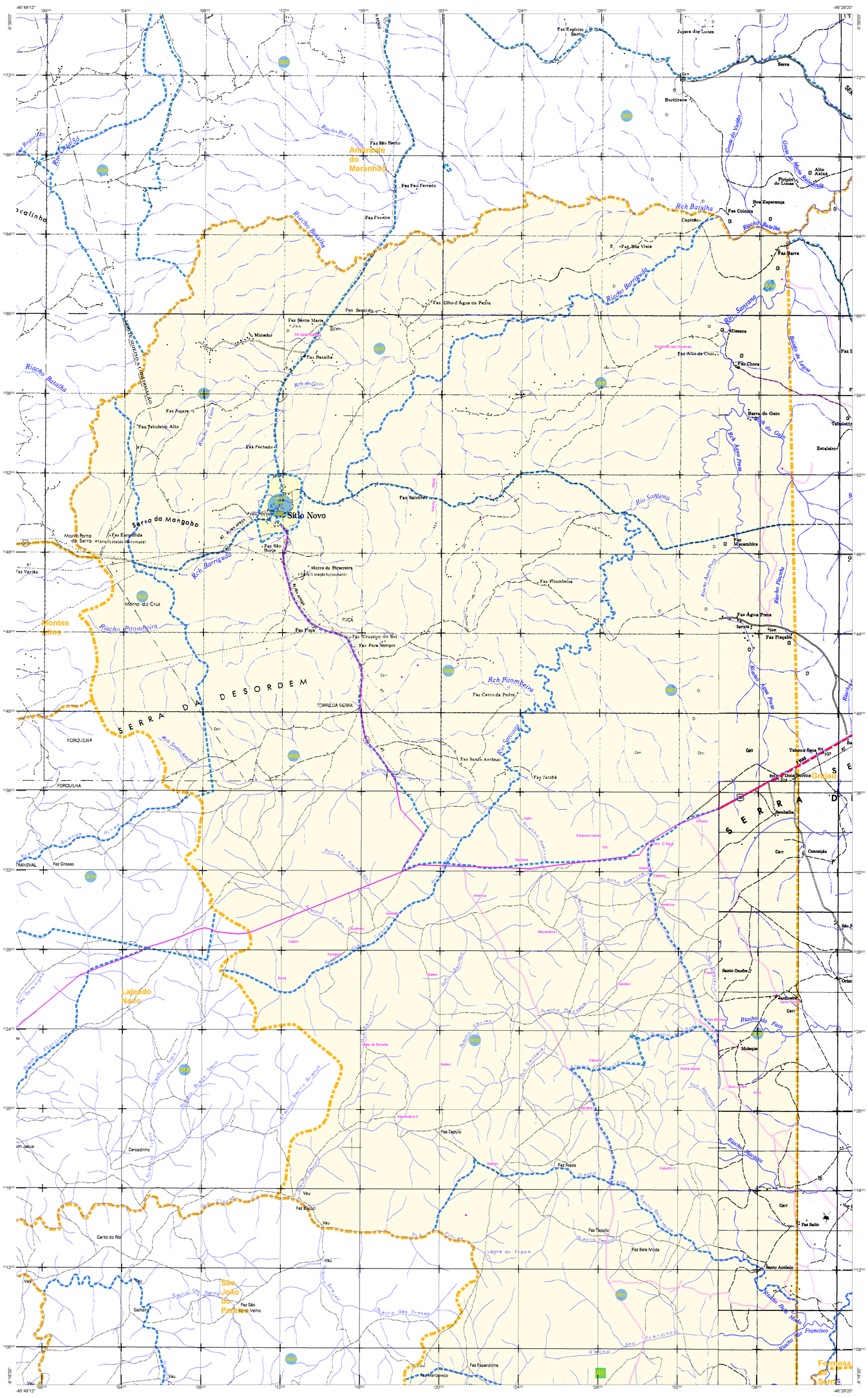
Sítio Novo
Amarante do Maranhão
Montes Altos
Lajeado Novo
São João do Paraíso
Formosa da Serra Negra
Graça Aranha
Serra da Mangaba
SERRA DA DESORDEM
Rio Santana
Rio Barrigada
Rio Paraíba
Riacho Piçarreira
Riacho Piçarreira
Riacho Pau Ferrado
Riacho Batalha
Rch Batalha
Rch Piçarreira
Rch Barrigada
Rch do Gato
Rch Alto Preto
Rch Piçarreira
Rch Santo Antônio
Rch Cumbe
Rch Boa Esperança
Rch Barra Branca
Rch Barra Branca
Rch Macacos
Rch Macacos
Rch Lagoa do Frade
Rch das Pretas
Rch Fazendinha
Rch Mariponco
Rch Tapuio
Rch Bela Moda
Rch Santo Antônio
Rch Boa Esperança
Rch Pau Ferrado
Rch Faveira
Rch Sentido
Rch Olho d'Água da Pedra
Rch Minador
Rch Batalha
Rch do Gato
Rch Fechado
Rch Salobro
Rch Piçarreira
Rch Piçarreira
Rch Canto da Pedra
Rch Santo Antônio
Rch Jatobá
Rch Boa Esperança