

**ELEMENTOS PLANIMÉTRICOS**

Edifícios  
Igreja, Sacada, Mira  
Moinho de vento, Moinho de água  
Campo de emergência, Parol  
Localidades  
Linha transmissora de energia, Cerca  
Linha telefônica  
Rodovias  
auto-estrada  
pavimentada  
sem pavimentação  
caminho carroçável  
trilho, caminho e picada  
pedra de estrada, federal, estadual  
Ferroviária  
bóia larga  
bóia estreita

**ELEMENTOS ALTIMÉTRICOS**

Perfil trigonométrico, Referência de nível  
Perfil astronômico, Perfil barométrico  
Cota comprovada  
Superfície deformada, Área

**ELEMENTOS DE HIDROGRAFIA**

Curso d'água intermitente  
Lago ou lago intermitente  
Terreno sujeito a inundação, Salina  
Briço ou pantano  
Pico (ligado), Nascente  
Rápidos e cachoeiras grandes  
Rápidos e cachoeiras  
Rocha solonchosa e a descoberto  
Mofo e represa, terra e alvenaria  
Arcoaberto, No seco ou de alívio  
Recreio rochoso

**ATUALIZAÇÕES CARTOGRÁFICAS**  
COR MAGENTA - Levantamento por GPS em Imagens de Satélite  
COR VERDE - Levantamento aerofotogramétrico

**CONVENÇÕES CARTOGRÁFICAS**

**Convenções Temáticas**

Limites: Distrital	Sub-Distrital	Setor Censitário
Identificação: Urbano	Rural	Sector Urbano Aglomerado Rural

**LIMITES**

Intermunicipal  
Intra-municipal  
Áreas especiais

Obs: Os limites provenientes das tabelas anexas, representados na cor verde estão desatualizados e devem ser desconsiderados.

**MAPA MUNICIPAL ESTATÍSTICO**

Escala: 1 : 50,000

Divisão do Território Municipal em Setores Censitários

**MINISTÉRIO DO PLANEJAMENTO, ORÇAMENTO E GESTÃO**  
INSTITUTO BRASILEIRO DE GEOGRAFIA E ESTATÍSTICA  
Rua de Janeiro, 123 - CEP 21.141-011  
Rio de Janeiro, RJ

**Divisão Político-Administrativa**

UF	MUNICÍPIO	CEP	NOME
31	0000000	31000000	Barbacena
31	0000001	31000001	Colônia Ruyton Silva
31	0000002	31000002	Colônia de Anilândia
31	0000003	31000003	Colônia da Montezinha
31	0000004	31000004	Colônia de São João del Rei
31	0000005	31000005	Colônia de São Sebastião dos Torres
31	0000006	31000006	Colônia de São João del Rei
31	0000007	31000007	Colônia de São João del Rei
31	0000008	31000008	Colônia de São João del Rei
31	0000009	31000009	Colônia de São João del Rei
31	0000010	31000010	Colônia de São João del Rei
31	0000011	31000011	Colônia de São João del Rei
31	0000012	31000012	Colônia de São João del Rei
31	0000013	31000013	Colônia de São João del Rei
31	0000014	31000014	Colônia de São João del Rei
31	0000015	31000015	Colônia de São João del Rei
31	0000016	31000016	Colônia de São João del Rei
31	0000017	31000017	Colônia de São João del Rei
31	0000018	31000018	Colônia de São João del Rei
31	0000019	31000019	Colônia de São João del Rei
31	0000020	31000020	Colônia de São João del Rei
31	0000021	31000021	Colônia de São João del Rei
31	0000022	31000022	Colônia de São João del Rei
31	0000023	31000023	Colônia de São João del Rei
31	0000024	31000024	Colônia de São João del Rei
31	0000025	31000025	Colônia de São João del Rei
31	0000026	31000026	Colônia de São João del Rei
31	0000027	31000027	Colônia de São João del Rei
31	0000028	31000028	Colônia de São João del Rei
31	0000029	31000029	Colônia de São João del Rei
31	0000030	31000030	Colônia de São João del Rei

**Localização do município no Mapeamento Sistemático**

**Atualização das Partes do Mapa**

**Localização no Estado**

Fonte: Mapa Índice do Brasil - IBGE

**CRONOLOGIA**

Malha Territorial	22/07/2010
Edição	Consultar Metadados

**Barbacena - MG**

**ASPECTOS FÍSICOS**

Coordenadas Geográficas  
Coordenadas de Cálculo  
Coordenadas de Referência  
Coordenadas de Referência Terrestre  
Unidades Produtoras  
Unidades Estatísticas do IBGE  
Código de Classificação e Distribuição de Informação

UF	31
MUNICÍPIO	0000000
CEP	31000000
NOME	Barbacena
Área	180
Latitude	15° 02' 21" S
Longitude	48° 18' 45" W

**IMPLEMENTAÇÃO**

Coordenador Geral  
Coordenador de Cálculo  
Coordenador de Referência  
Coordenador de Referência Terrestre  
Unidades Produtoras  
Unidades Estatísticas do IBGE  
Código de Classificação e Distribuição de Informação

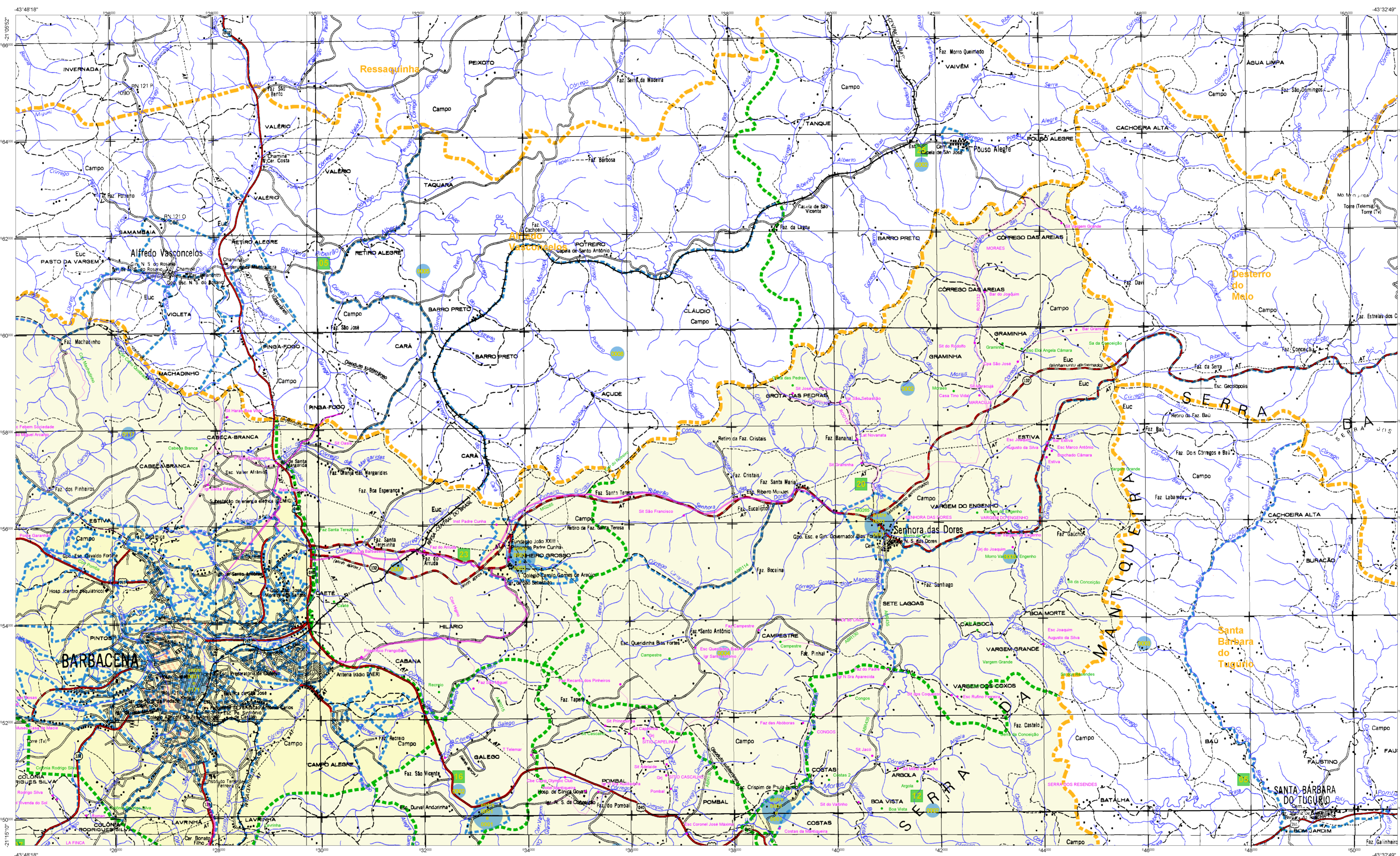

**ELEMENTOS PLANIMÉTRICOS**

Edifícios  
Igreja, Sacada, Mira  
Moinho de vento, Moinho de água  
Campo de emergência, Parol  
Localidades  
Linha transmissora de energia, Cerca  
Linha telefônica  
Rodovias  
auto-estrada  
pavimentada  
sem pavimentação  
caminho carroçável  
trilha, caminho e picada  
perfil de estrada, federal, estadual  
Ferroviária  
bóia larga  
bóia estreita

**ELEMENTOS ALTIMÉTRICOS**

Perfil trigonométrico, Referência de nível  
Ponto astronômico, Ponto barométrico  
Cota comprovada  
Superfície deformada, Área

**ELEMENTOS DE HIDROGRAFIA**

Curso d'água intermitente  
Lago ou lago intermitente  
Terreno sujeito a inundação, Salina  
Briço ou pantano  
Pico (lagos), Nascente  
Rápidos e cachoeiras grandes  
Rápidos e cachoeiras  
Rocha solonchosa e a descoberto  
Mofo e represa, terra e alvenaria  
Arcoaberto, No seco ou de alívio  
Recife rochoso

**ATUALIZAÇÕES CARTOGRÁFICAS**

COR MAGENTA - Levantamento por GPS em imagens de Satélites  
COR VERDE - Levantamento apoiado em cartografia cartográfica

**CONVENÇÕES CARTOGRÁFICAS**

**Convenções Temáticas**

Limites: Distrital	Sub-Distrital	Setor Urbano	Setor Rural	Agglomerado Rural
Identificação	Identificação	Identificação	Identificação	Identificação

**LIMITES**

Informacional  
Intelectual  
Intermunicipal  
Áreas especiais

**LEGENDA**

OS - Os limites provenientes das fontes acima representadas na tela estão desativados e devem ser desativados

**MAPA MUNICIPAL ESTATÍSTICO**

Escala: 1 : 50.000

Ministério do Planejamento, Orçamento e Gestão  
INSTITUTO BRASILEIRO DE GEOGRAFIA E ESTATÍSTICA

**Divisão Político-Administrativa**

CODMUN	CODMUN	NOME
3100000	3100000	Barbacena
3100001	3100001	Barbacena - Zona Rural
3100002	3100002	Barbacena - Zona Urbana
3100003	3100003	Barbacena - Zona Industrial
3100004	3100004	Barbacena - Zona de Expansão Urbana
3100005	3100005	Barbacena - Zona de Expansão Rural
3100006	3100006	Barbacena - Zona de Expansão Especial
3100007	3100007	Barbacena - Zona de Expansão Ambiental
3100008	3100008	Barbacena - Zona de Expansão Cultural
3100009	3100009	Barbacena - Zona de Expansão Econômica
3100010	3100010	Barbacena - Zona de Expansão Educacional
3100011	3100011	Barbacena - Zona de Expansão Esportiva
3100012	3100012	Barbacena - Zona de Expansão Científica
3100013	3100013	Barbacena - Zona de Expansão Tecnológica
3100014	3100014	Barbacena - Zona de Expansão Artística
3100015	3100015	Barbacena - Zona de Expansão Literária
3100016	3100016	Barbacena - Zona de Expansão Musical
3100017	3100017	Barbacena - Zona de Expansão Cinematográfica
3100018	3100018	Barbacena - Zona de Expansão Teatral
3100019	3100019	Barbacena - Zona de Expansão de Patrimônio
3100020	3100020	Barbacena - Zona de Expansão de História
3100021	3100021	Barbacena - Zona de Expansão de Cultura Popular
3100022	3100022	Barbacena - Zona de Expansão de Cultura Tradicional
3100023	3100023	Barbacena - Zona de Expansão de Cultura Contemporânea
3100024	3100024	Barbacena - Zona de Expansão de Cultura Digital
3100025	3100025	Barbacena - Zona de Expansão de Cultura Virtual
3100026	3100026	Barbacena - Zona de Expansão de Cultura Global
3100027	3100027	Barbacena - Zona de Expansão de Cultura Transnacional
3100028	3100028	Barbacena - Zona de Expansão de Cultura Multicultural
3100029	3100029	Barbacena - Zona de Expansão de Cultura Pluricultural
3100030	3100030	Barbacena - Zona de Expansão de Cultura Intercultural

**Localização do município no Mapeamento Sistemático**

**Atualização das Partes do Mapa**

**Localização no Estado**

Fonte: Mapa Índice do Brasil - IBGE

**CRONOLOGIA**

MAIJA TERRITORIAL	EDIÇÃO	22/07/2010
Atualização de dados	Atualização de dados	Consultar Metadados

**Barbacena - MG**

**ASPECTOS FÍSICOS**

Coordenadas Geográficas  
Coordenadas de Cálculo  
Coordenadas de Referência  
Coordenadas de Referência Terrestre  
Unidades de Referência  
Unidades de Referência do IBGE  
Coordenadas de Referência e Distribuição de Informação

**IMPLEMENTAÇÃO**

Coordenadas de Referência  
Coordenadas de Referência Terrestre  
Unidades de Referência  
Unidades de Referência do IBGE  
Coordenadas de Referência e Distribuição de Informação