

ELEMENTOS PLANIMÉTRICOS

- Edificações
- Igreja, Sacada, Mira
- Moinho de vento, Moinho de água
- Campo de emergência, Parol
- Localidades
- Linha transmissora de energia, Cerca
- Linha telefônica
- Rodovias
- auto-estrada
- pavimentada
- sem pavimentação
- canalizo canalizável
- trilho, caminho e pista
- pedão de estrada, federal, estadual
- Ferrovias
- bóia larga
- bóia estreita

ELEMENTOS ALTIMÉTRICOS

- Ponto trigonométrico, Referência de nível
 - Ponto astronômico, Ponto barométrico
 - Cota comprovada
 - Superfície deformada, Área
- ELEMENTOS DE HIDROGRAFIA**
- Curso d'água intermitente
 - Lago ou lagoa intermitente
 - Terrão sujeito a inundação, Salina
 - Brejo ou pantano
 - Piçoa (lagoa), Nascente
 - Rapidez e cachoeiras grandes
 - Rapidez e cachoeiras
 - Rocha submersa e a descoberto
 - Molhe e represa, terra e alvenaria
 - Arcoaberto, No seco ou aluvião
 - Recife rochoso

Convenções Temáticas

Limites	Distrital	Sub-Distrital	Sector Censitário
Identificação	Sub-Distrital	Sector Rural	Sector Urbano
Agglomerado Rural			

LIMITES

- Internacional
- intermunicipal
- estadual
- áreas especiais

MAPA MUNICIPAL ESTATÍSTICO

Escala: 1 : 50.000

Ministério do Planejamento, Orçamento e Gestão
 Instituto Brasileiro de Geografia e Estatística
 Diretoria de Estatísticas Territoriais
 Divisão de Estatísticas Municipais
 Rua de Janeiro, 111 - Praça da Liberdade
 CEP 30131-001 - Belo Horizonte, Minas Gerais

Divisão Político-Administrativa

CODMUN	UF	NOME
3100000	MG	Leopoldina
3100100	MG	Alfândega
3100200	MG	Alfândega
3100300	MG	Alfândega
3100400	MG	Alfândega
3100500	MG	Alfândega

Localização do município no Mapeamento Sistemático

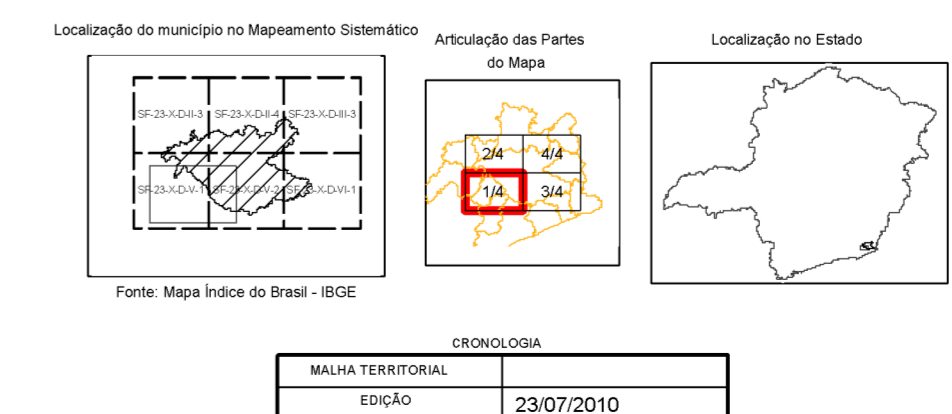

Leopoldina - MG

ASPECTOS FÍSICOS

Região	Sudeste
Estado	Minas Gerais
Município	Leopoldina
Área	1.380,00 km²
Altitude da Sede	580 metros
Latitude	15° 41' 33,24" S
Longitude	48° 17' 12,07" W

IMPLEMENTAÇÃO

Coordenação Geral	CCAM
Coordenação de Cartografia	CCAM
Coordenação de Estatísticas Territoriais	DETE
Unidades Produtoras	Unidades Produtoras do IBGE
Coordenação de Estatísticas e Demografia	DEDE

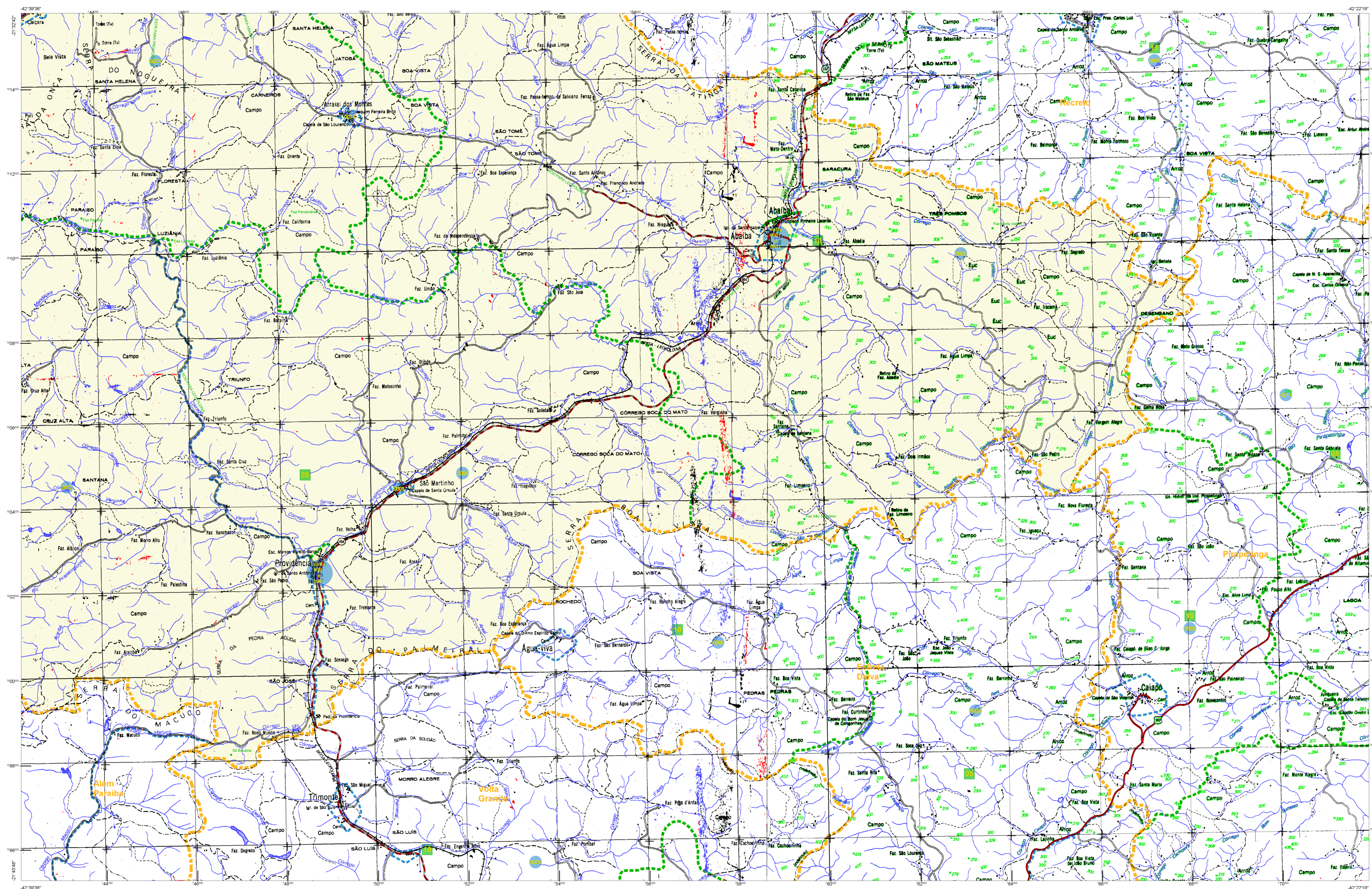

ELEMENTOS PLANIMÉTRICOS

Edifícios
Igreja, Escola, Mira
Moinho de vento, Moinho de água
Campo de emergência, Parol
Localidades
Linha transmissora de energia, Cerca
Linha telefônica
Rodovias
auto-estrada
pavimentação
sem pavimentação
caminho carroçável
trilha, caminho e picada
pedras de estrada, federal, estadual
Ferroviária
bóia larga
bóia estreita

ELEMENTOS ALTIMÉTRICOS

Ponto trigonométrico, Referência de nível
Ponto astronômico, Ponto barométrico
Cota comprovada
Superfície deformada, Área

ELEMENTOS DE HIDROGRAFIA

Curso d'água intermitente
Lago ou lagoa intermitente
Terreno sujeito a inundação, Salina
Briço ou pantano
Pico (altural), Nabeleiro
Rapêz e cachoeiras grandes
Rapêz e cachoeiras
Rocha solonchosa e descoberto
Mofo e represa, terra e alvenaria
Acordeiro, No seco ou de alívio
Relevo rochoso

ATUALIZAÇÕES CARTOGRÁFICAS

COR MAGENTA - Levantamento por GPS e/ou Imagens de Satélites
COR VERDE - Levantamento executado sem correção cartográfica

CONVENÇÕES CARTOGRÁFICAS

Convenções Temáticas

Limites: Distrital	Sub-Distrital	Sector Censitário
Identificação: Distrito	Sub-Distrito	Sector Urbano
	Rural	Agglomerado Rural

LIMITES

intermunicipal
estadual
federal
áreas especiais

Obs.: Os limites provenientes das fontes acima representadas na cor verde estão desatualizados e devem ser desconsiderados.

MAPA MUNICIPAL ESTATÍSTICO

Escala: 1 : 50.000

Divisão de Cartografia Geográfica do IBGE - Unidade Cartográfica: 3138401/0001
Coordenadas Planas: UTM - Datum: S. 56
Origem das coordenadas: UTM - Escala: 630.000
Altitude em contornos de 10.000 e 500 metros respectivamente

Este trabalho integra o projeto de mapeamento estatístico do Brasil, desenvolvido pelo IBGE em parceria com o Ministério do Planejamento, Orçamento e Gestão e o Departamento de Estatística do IBGE. O projeto foi financiado pelo Conselho Nacional de Desenvolvimento Científico e Tecnológico (CNPq) e pelo Ministério do Planejamento, Orçamento e Gestão do IBGE. Este trabalho é resultado de um projeto de pesquisa financiado pelo Conselho Nacional de Desenvolvimento Científico e Tecnológico (CNPq) e pelo Ministério do Planejamento, Orçamento e Gestão do IBGE. Este trabalho é resultado de um projeto de pesquisa financiado pelo Conselho Nacional de Desenvolvimento Científico e Tecnológico (CNPq) e pelo Ministério do Planejamento, Orçamento e Gestão do IBGE.

MINISTÉRIO DO PLANEJAMENTO, ORÇAMENTO E GESTÃO
DEPARTAMENTO DE ESTATÍSTICA
IBGE - INSTITUTO BRASILEIRO DE GEOGRAFIA E ESTATÍSTICA
Rio de Janeiro RJ - CEP 21.141-015
www.ibge.gov.br

Divisão Política-Administrativa

CODIGO	SIGLA	NOME
313840100	LEOPOLDINA	Leopoldina
313840101	ALABÁ	Alabá
313840102	BOA VISTA	Boa Vista
313840103	BOA VISTA	Boa Vista
313840104	BOA VISTA	Boa Vista
313840105	BOA VISTA	Boa Vista
313840106	BOA VISTA	Boa Vista
313840107	BOA VISTA	Boa Vista
313840108	BOA VISTA	Boa Vista
313840109	BOA VISTA	Boa Vista
313840110	BOA VISTA	Boa Vista
313840111	BOA VISTA	Boa Vista
313840112	BOA VISTA	Boa Vista
313840113	BOA VISTA	Boa Vista
313840114	BOA VISTA	Boa Vista
313840115	BOA VISTA	Boa Vista
313840116	BOA VISTA	Boa Vista
313840117	BOA VISTA	Boa Vista
313840118	BOA VISTA	Boa Vista
313840119	BOA VISTA	Boa Vista
313840120	BOA VISTA	Boa Vista
313840121	BOA VISTA	Boa Vista
313840122	BOA VISTA	Boa Vista
313840123	BOA VISTA	Boa Vista
313840124	BOA VISTA	Boa Vista
313840125	BOA VISTA	Boa Vista
313840126	BOA VISTA	Boa Vista
313840127	BOA VISTA	Boa Vista
313840128	BOA VISTA	Boa Vista
313840129	BOA VISTA	Boa Vista
313840130	BOA VISTA	Boa Vista
313840131	BOA VISTA	Boa Vista
313840132	BOA VISTA	Boa Vista
313840133	BOA VISTA	Boa Vista
313840134	BOA VISTA	Boa Vista
313840135	BOA VISTA	Boa Vista
313840136	BOA VISTA	Boa Vista
313840137	BOA VISTA	Boa Vista
313840138	BOA VISTA	Boa Vista
313840139	BOA VISTA	Boa Vista
313840140	BOA VISTA	Boa Vista
313840141	BOA VISTA	Boa Vista
313840142	BOA VISTA	Boa Vista
313840143	BOA VISTA	Boa Vista
313840144	BOA VISTA	Boa Vista
313840145	BOA VISTA	Boa Vista
313840146	BOA VISTA	Boa Vista
313840147	BOA VISTA	Boa Vista
313840148	BOA VISTA	Boa Vista
313840149	BOA VISTA	Boa Vista
313840150	BOA VISTA	Boa Vista
313840151	BOA VISTA	Boa Vista
313840152	BOA VISTA	Boa Vista
313840153	BOA VISTA	Boa Vista
313840154	BOA VISTA	Boa Vista
313840155	BOA VISTA	Boa Vista
313840156	BOA VISTA	Boa Vista
313840157	BOA VISTA	Boa Vista
313840158	BOA VISTA	Boa Vista
313840159	BOA VISTA	Boa Vista
313840160	BOA VISTA	Boa Vista
313840161	BOA VISTA	Boa Vista
313840162	BOA VISTA	Boa Vista
313840163	BOA VISTA	Boa Vista
313840164	BOA VISTA	Boa Vista
313840165	BOA VISTA	Boa Vista
313840166	BOA VISTA	Boa Vista
313840167	BOA VISTA	Boa Vista
313840168	BOA VISTA	Boa Vista
313840169	BOA VISTA	Boa Vista
313840170	BOA VISTA	Boa Vista
313840171	BOA VISTA	Boa Vista
313840172	BOA VISTA	Boa Vista
313840173	BOA VISTA	Boa Vista
313840174	BOA VISTA	Boa Vista
313840175	BOA VISTA	Boa Vista
313840176	BOA VISTA	Boa Vista
313840177	BOA VISTA	Boa Vista
313840178	BOA VISTA	Boa Vista
313840179	BOA VISTA	Boa Vista
313840180	BOA VISTA	Boa Vista
313840181	BOA VISTA	Boa Vista
313840182	BOA VISTA	Boa Vista
313840183	BOA VISTA	Boa Vista
313840184	BOA VISTA	Boa Vista
313840185	BOA VISTA	Boa Vista
313840186	BOA VISTA	Boa Vista
313840187	BOA VISTA	Boa Vista
313840188	BOA VISTA	Boa Vista
313840189	BOA VISTA	Boa Vista
313840190	BOA VISTA	Boa Vista
313840191	BOA VISTA	Boa Vista
313840192	BOA VISTA	Boa Vista
313840193	BOA VISTA	Boa Vista
313840194	BOA VISTA	Boa Vista
313840195	BOA VISTA	Boa Vista
313840196	BOA VISTA	Boa Vista
313840197	BOA VISTA	Boa Vista
313840198	BOA VISTA	Boa Vista
313840199	BOA VISTA	Boa Vista
313840200	BOA VISTA	Boa Vista

ASPECTOS FÍSICOS

Localização do município no Mapeamento Sistemático
Anulação das Partes do Mapa
Localização no Estado

CRONOLOGIA

MAIJA TERRITORIAL	EDICAO	23/07/2010
Atualização de dados	Atualização de dados	Consultar Metadados

Fonte: Mapa Índice do Brasil - IBGE

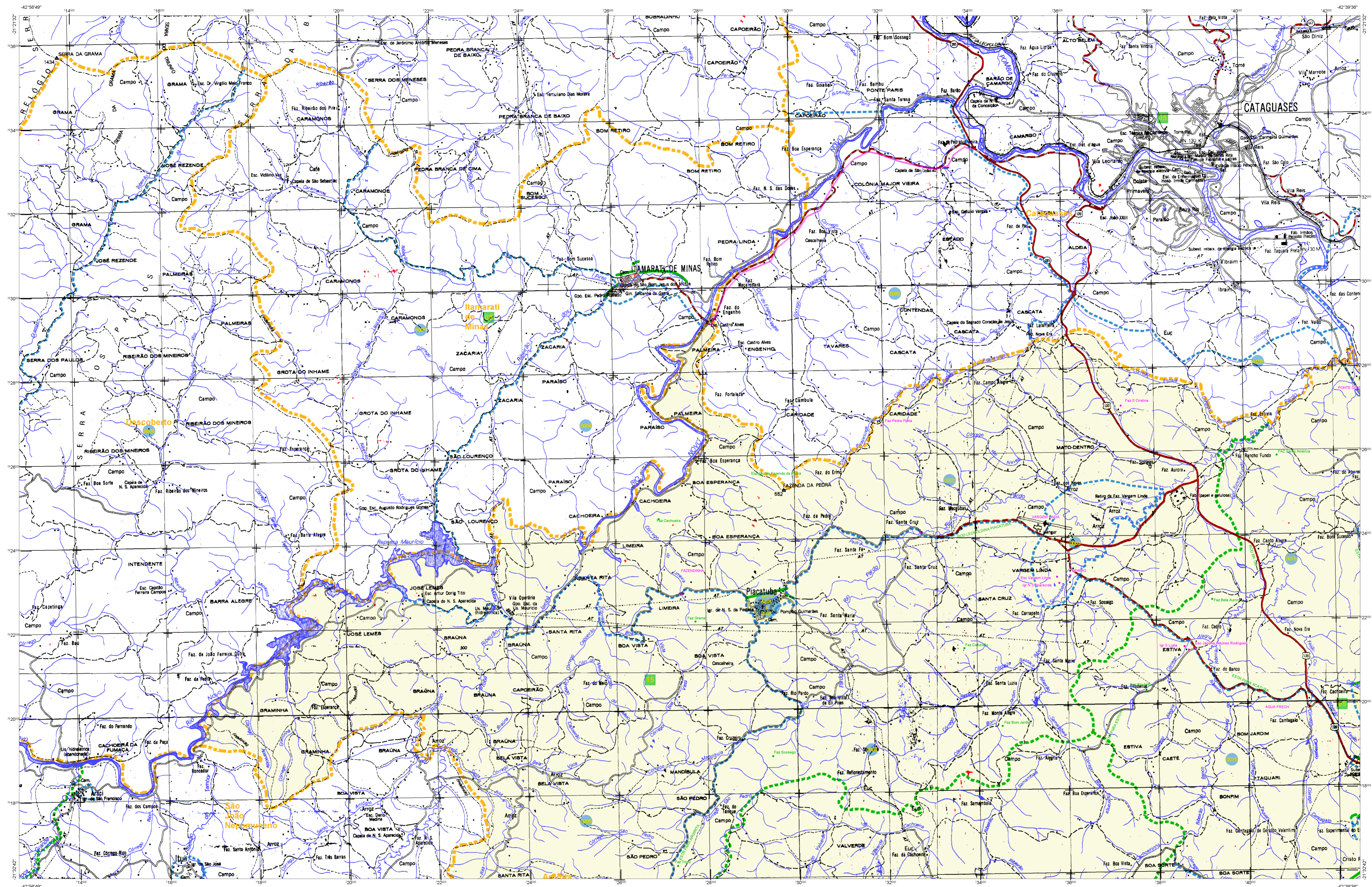

ELEMENTOS PLANIMÉTRICOS

Edificações
Igreja, Escola, Mina
Moinho de vento, Moinho de água
Campo de emergência, Parol
Localidades
Linha transmissora de energia, Cerca
Linha telefônica
Rodovias
auto-estrada
pavimentação
sem pavimentação
camioneteiros
trilho, caminho e pista
pedão de estrada, federal, estadual
Ferroviária
bóia larga
bóia estreita

ELEMENTOS ALTIMÉTRICOS

Ponto trigonométrico, Referência de nível
Ponto astronômico, Ponto barométrico
Cota comprovada
Superfície deformada, Área

ELEMENTOS DE HIDROGRAFIA

Curso d'água intermitente
Lago ou lago intermitente
Terreno sujeito a inundação, Salina
Briço ou pantano
Pico (Alto), Nascente
Rápido e cachoeira grandes
Rápido e cachoeira
Rocha solonchaca e descoberto
Moita e represa, terra e alvenaria
Arrecifo, No seco ou alavado
Recife rochoso

ATUALIZAÇÕES CARTOGRÁFICAS

COR MAGENTA - Levantamento por GPS e/ou Imagens de Satélites
COR VERDE - Levantamento apoiado em cartografia cartográfica

CONVENÇÕES CARTOGRÁFICAS

Convenções Temáticas

Limites: Distrital	Sub-Distrital	Sector Censitário
Identificação: D15	Sub-Distrital: D16	Sector Urbano: D17
Sector Rural: D18	Agglomerado Rural: D19	

LIMITES

intermunicipal
estadual
interestadual
áreas especiais

Obs.: Os limites provenientes das tabelas acima, representados na cor verde estão desatualizados e devem ser desconsiderados.

MAPA MUNICIPAL ESTATÍSTICO

Escala: 1 : 50.000

Ministério do Planejamento, Orçamento e Gestão
IBGE - INSTITUTO BRASILEIRO DE GEOGRAFIA E ESTATÍSTICA
Rua de Janeiro RJ - CEP 21.141-011

Divisão Político-Administrativa

CODMUN	UF	UF	NOME
31000000	31	31	Leopoldina
31000001	31	31	Alfama
31000002	31	31	Alfama
31000003	31	31	Alfama
31000004	31	31	Alfama
31000005	31	31	Alfama
31000006	31	31	Alfama
31000007	31	31	Alfama
31000008	31	31	Alfama
31000009	31	31	Alfama
31000010	31	31	Alfama
31000011	31	31	Alfama
31000012	31	31	Alfama
31000013	31	31	Alfama
31000014	31	31	Alfama
31000015	31	31	Alfama
31000016	31	31	Alfama
31000017	31	31	Alfama
31000018	31	31	Alfama
31000019	31	31	Alfama
31000020	31	31	Alfama
31000021	31	31	Alfama
31000022	31	31	Alfama
31000023	31	31	Alfama
31000024	31	31	Alfama
31000025	31	31	Alfama
31000026	31	31	Alfama
31000027	31	31	Alfama
31000028	31	31	Alfama
31000029	31	31	Alfama
31000030	31	31	Alfama
31000031	31	31	Alfama
31000032	31	31	Alfama
31000033	31	31	Alfama
31000034	31	31	Alfama
31000035	31	31	Alfama
31000036	31	31	Alfama
31000037	31	31	Alfama
31000038	31	31	Alfama
31000039	31	31	Alfama
31000040	31	31	Alfama
31000041	31	31	Alfama
31000042	31	31	Alfama
31000043	31	31	Alfama
31000044	31	31	Alfama
31000045	31	31	Alfama
31000046	31	31	Alfama
31000047	31	31	Alfama
31000048	31	31	Alfama
31000049	31	31	Alfama
31000050	31	31	Alfama
31000051	31	31	Alfama
31000052	31	31	Alfama
31000053	31	31	Alfama
31000054	31	31	Alfama
31000055	31	31	Alfama
31000056	31	31	Alfama
31000057	31	31	Alfama
31000058	31	31	Alfama
31000059	31	31	Alfama
31000060	31	31	Alfama
31000061	31	31	Alfama
31000062	31	31	Alfama
31000063	31	31	Alfama
31000064	31	31	Alfama
31000065	31	31	Alfama
31000066	31	31	Alfama
31000067	31	31	Alfama
31000068	31	31	Alfama
31000069	31	31	Alfama
31000070	31	31	Alfama
31000071	31	31	Alfama
31000072	31	31	Alfama
31000073	31	31	Alfama
31000074	31	31	Alfama
31000075	31	31	Alfama
31000076	31	31	Alfama
31000077	31	31	Alfama
31000078	31	31	Alfama
31000079	31	31	Alfama
31000080	31	31	Alfama
31000081	31	31	Alfama
31000082	31	31	Alfama
31000083	31	31	Alfama
31000084	31	31	Alfama
31000085	31	31	Alfama
31000086	31	31	Alfama
31000087	31	31	Alfama
31000088	31	31	Alfama
31000089	31	31	Alfama
31000090	31	31	Alfama
31000091	31	31	Alfama
31000092	31	31	Alfama
31000093	31	31	Alfama
31000094	31	31	Alfama
31000095	31	31	Alfama
31000096	31	31	Alfama
31000097	31	31	Alfama
31000098	31	31	Alfama
31000099	31	31	Alfama
31000100	31	31	Alfama

Localização do município no Mapeamento Sistemático

Atualização das Partes do Mapa

Localização no Estado

Fonte: Mapa Índice do Brasil - IBGE

ASPECTOS FÍSICOS

Coordenadas Geográficas
Coordenadas de Cataguases

Altitude da Sede	Área
Latitude	Longitude

IMPLEMENTAÇÃO

Coordenação Técnica	Coordenação de Estrutura Territorial	Coordenação de Estrutura Estatística	Coordenação de Estrutura de Informação
Coordenação de Estrutura Estatística	Coordenação de Estrutura de Informação	Coordenação de Estrutura de Informação	Coordenação de Estrutura de Informação

CRONOLOGIA

MAIJA TERRITORIAL	EDIÇÃO	23/07/2010
Atualização de dados	Consultar Metadados	

Leopoldina - MG

ASPECTOS FÍSICOS

Coordenadas Geográficas
Coordenadas de Cataguases

Altitude da Sede	Área
Latitude	Longitude

IMPLEMENTAÇÃO

Coordenação Técnica	Coordenação de Estrutura Territorial	Coordenação de Estrutura Estatística	Coordenação de Estrutura de Informação
Coordenação de Estrutura Estatística	Coordenação de Estrutura de Informação	Coordenação de Estrutura de Informação	Coordenação de Estrutura de Informação

CRONOLOGIA

MAIJA TERRITORIAL	EDIÇÃO	23/07/2010
Atualização de dados	Consultar Metadados	

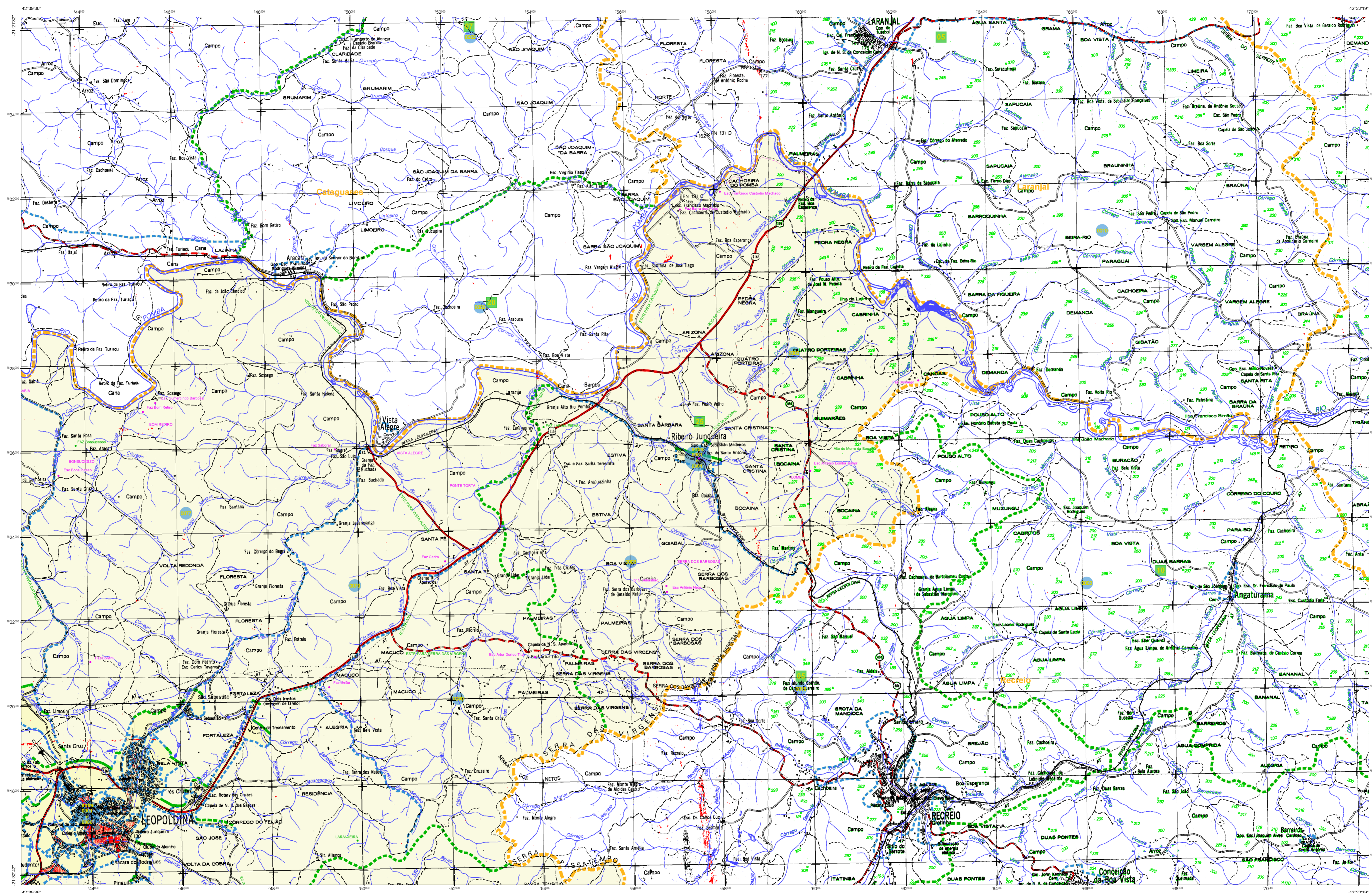

ELEMENTOS PLANIMÉTRICOS

Edificações
Igreja, Sacristia, Mirra
Moinho de vento, Moinho de água
Campo de emergência, Parol
Localidades
Linha transmissora de energia, Cerca
Linha telefônica
Rodovias
auto-estrada
pavimentada
sem pavimentação
camionário, carroçável
terra, caminho e pista
pedão de estrada, federal, estadual
Ferrovias
bitola larga
bitola estreita

ELEMENTOS ALTIMÉTRICOS

Ponto trigonométrico, Referência de nível
Ponto astronômico, Ponto barométrico
Cota comprovada
Superfície deformada, Área

ELEMENTOS DE HIDROGRAFIA

Curso d'água intermitente
Terreno sujeito a inundação, Salina
Briço ou pantano
Pico (diga), Nabeleco
Rápido e cachoeira grandes
Rápido e cachoeira
Rocha solonchosa e a descoberto
Moita e represa, terra e alvenaria
Arrecifo, No seco ou alvado
Recife rochoso

ATUALIZAÇÕES CARTOGRÁFICAS
COR MAGENTA - Levantamento por GPS e/ou Imagens de Satélites
COR VERDE - Levantamento apoiado em cartografia cartográfica

CONVENÇÕES CARTOGRÁFICAS

ELEMENTOS ALTIMÉTRICOS

Ponto trigonométrico, Referência de nível
Ponto astronômico, Ponto barométrico
Cota comprovada
Superfície deformada, Área

ELEMENTOS DE HIDROGRAFIA

Curso d'água intermitente
Terreno sujeito a inundação, Salina
Briço ou pantano
Pico (diga), Nabeleco
Rápido e cachoeira grandes
Rápido e cachoeira
Rocha solonchosa e a descoberto
Moita e represa, terra e alvenaria
Arrecifo, No seco ou alvado
Recife rochoso

CONVENÇÕES TEMÁTICAS

Limites: Distrital	Sub-Distrital	Sector Censitário
Identificação	Sector Urbano	Sector Urbano Aglomerado Rural
Distrito	Sub-Distrito	Rural

LIMITES

Intermunicipal
Intra-municipal
Intermunicipal
Áreas especiais

OSI: Os limites provenientes das tabelas acima, representados na cor verde estão desatualizados e devem ser desconsiderados

MAPA MUNICIPAL ESTATÍSTICO

Escala: 1 : 50.000

Ministério do Planejamento, Orçamento e Gestão
IBGE - INSTITUTO BRASILEIRO DE GEOGRAFIA E ESTATÍSTICA
Rua de Janeiro, 111 - CEP 21.141-011
Rio de Janeiro, RJ

Divisão Político-Administrativa

CODIGO	UF	CELEST	NOME
3138401	31	0000000	Leopoldina
3138401	31	0000000	Alfama
3138401	31	0000000	Alfama
3138401	31	0000000	Alfama
3138401	31	0000000	Alfama

Localização do município no Mapeamento Sistemático

Atualização das Partes do Mapa

Localização no Estado

Fonte: Mapa Índice do Brasil - IBGE

ASPECTOS FÍSICOS

Região: ZONA DA MATA
Município: CATAGUASES
Área do Município: 1.380,00 km²
Área do Estado: 346.633,00 km²
Latitude: 15° 41' 33,24" S
Longitude: 48° 12' 02,67" W

IMPLEMENTAÇÃO

Coordenação Geral: CCGM
Coordenação Técnica: CTE
Unidades Executoras: CTE
Unidades Executoras: CTE
Coordenação de Planejamento e Desenvolvimento de Informação: CCGM

CRONOLOGIA

MAQUETIZAÇÃO	23/07/2010
EDIÇÃO	23/07/2010
REVISÃO TÉCNICA	Consultar Metadados
REVISÃO DE FÓRMULAS E PLANILHAS	Consultar Metadados

Leopoldina - MG

ASPECTOS FÍSICOS

Região: ZONA DA MATA
Município: CATAGUASES
Área do Município: 1.380,00 km²
Área do Estado: 346.633,00 km²
Latitude: 15° 41' 33,24" S
Longitude: 48° 12' 02,67" W

IMPLEMENTAÇÃO

Coordenação Geral: CCGM
Coordenação Técnica: CTE
Unidades Executoras: CTE
Unidades Executoras: CTE
Coordenação de Planejamento e Desenvolvimento de Informação: CCGM