

ELEMENTOS PLANIMÉTRICOS

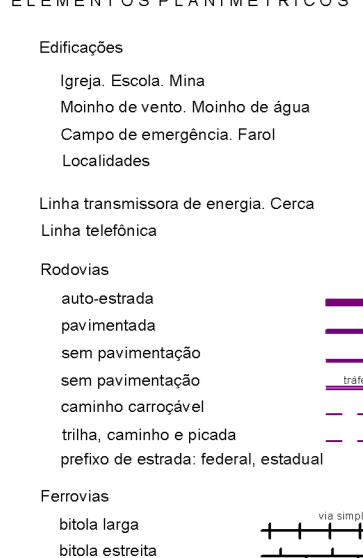

CONVENÇÕES CARTOGRÁFICAS

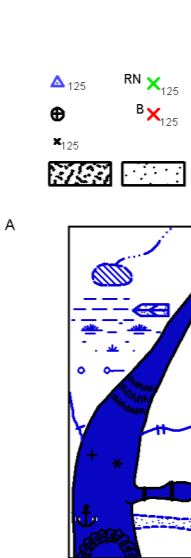
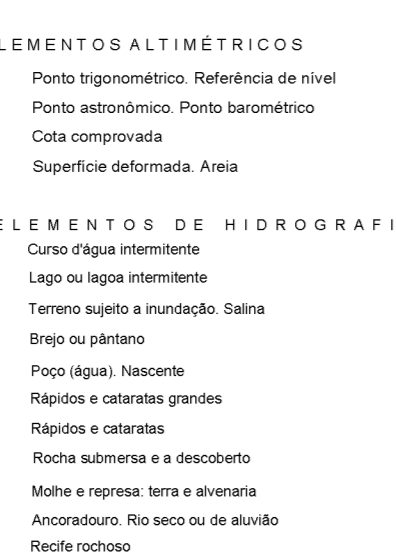
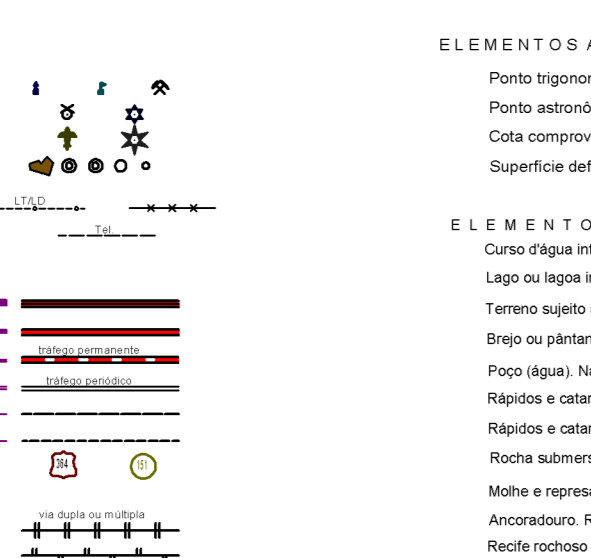
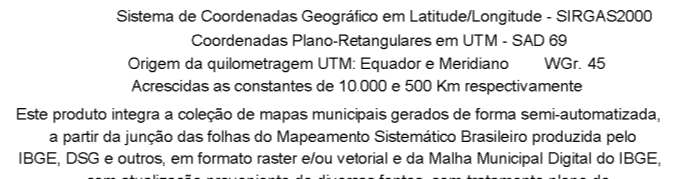

Table with 4 columns: Limites, Símbolo, Nome, and Descrição. It defines symbols for international, intermunicipal, and municipal boundaries.

LIMITES: internacional, intermunicipal, municipal, áreas especiais.

MAPA MUNICIPAL ESTATÍSTICO

ESCALA: 1:50.000



MINISTÉRIO DO PLANEJAMENTO, ORÇAMENTO E GESTÃO INSTITUTO BRASILEIRO DE GEOGRAFIA E ESTATÍSTICA

Table with columns: DISTRITO, CENSO, and NOME. Lists districts and their corresponding census data.

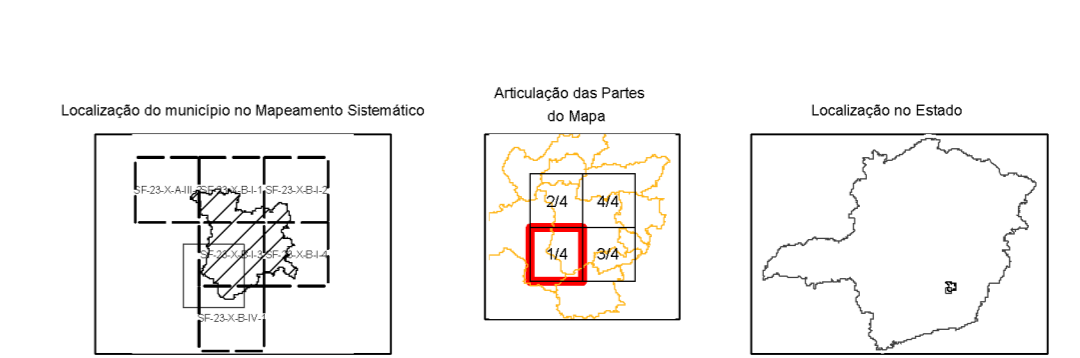
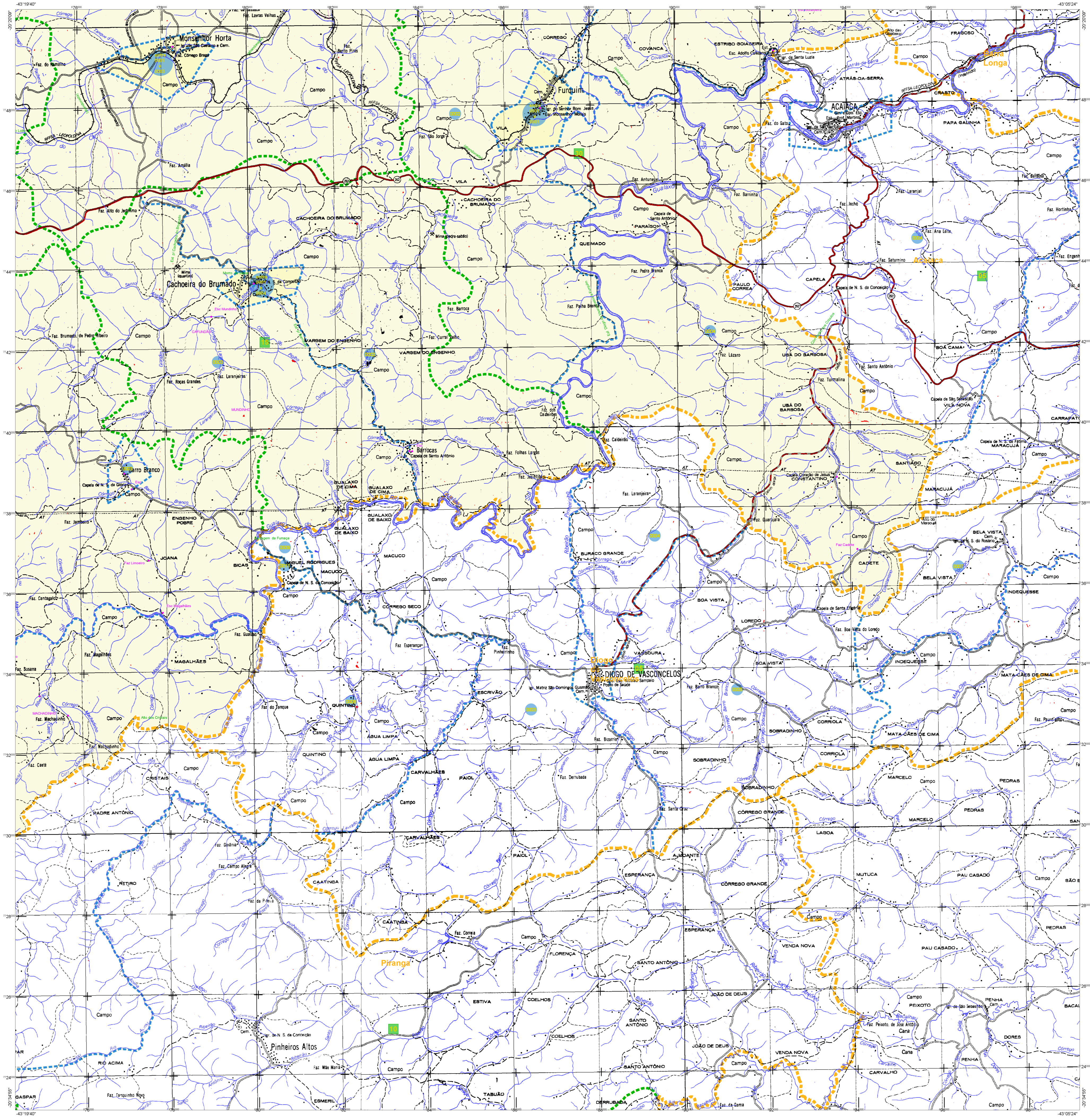

Table with columns: MAPA TERRITORIAL, EDIÇÃO, and CONSULTAR METADADOS. Provides metadata for the map.

Table with columns: ASPECTOS FÍSICOS, METROPOLITANA DE BELO HORIZONTE, and COORDENADAS DA SEDE. Provides physical and administrative details.



ELEMENTOS PLANIMÉTRICOS

- Edifícios
- Sigra: Estaca, Muro
- Linhas férreas
- Rodovias
- Ferrovias
- Linhas aéreas

CONVENÇÕES CARTOGRÁFICAS

ELEMENTOS ALTIMÉTRICOS

- Ponto trigonométrico
- Ponto altimétrico
- Cota consolidada
- Superfície estimada
- Curva de nível
- Limite de inundação
- Limite de drenagem

Convenções Cartográficas

Limite	Identificação
Distrito	Sub-Distrito
Selo Distrito	Selo Sub-Distrito

LIMITES

- Internacional
- Estadual
- Municipal
- Áreas especiais

MAPA MUNICIPAL ESTATÍSTICO

ESCALA: 1:50.000

Sistema de Coordenadas Geográficas em Latitudes e Longitudes - SIRGAS 2000

Ministério do Planejamento, Orçamento e Gestão
Instituto Brasileiro de Geografia e Estatística
Departamento de Geodésia, Cartografia e Processamento de Dados

DISTRIÇÃO	CDISTRIÇÃO	NOME
0100001	0100001	Centro
0100002	0100002	Parque
0100003	0100003	Parque de Bomfim
0100004	0100004	Parque de São Paulo
0100005	0100005	Parque de São João
0100006	0100006	Parque de São Pedro
0100007	0100007	Parque de São Antônio
0100008	0100008	Parque de São Carlos
0100009	0100009	Parque de São Mateus
0100010	0100010	Parque de São Marcos
0100011	0100011	Parque de São Sebastião
0100012	0100012	Parque de São Vicente
0100013	0100013	Parque de São João del-Rei
0100014	0100014	Parque de São Francisco
0100015	0100015	Parque de São Marcos
0100016	0100016	Parque de São João del-Rei
0100017	0100017	Parque de São Francisco
0100018	0100018	Parque de São Marcos
0100019	0100019	Parque de São João del-Rei
0100020	0100020	Parque de São Francisco
0100021	0100021	Parque de São Marcos
0100022	0100022	Parque de São João del-Rei
0100023	0100023	Parque de São Francisco
0100024	0100024	Parque de São Marcos
0100025	0100025	Parque de São João del-Rei
0100026	0100026	Parque de São Francisco
0100027	0100027	Parque de São Marcos
0100028	0100028	Parque de São João del-Rei
0100029	0100029	Parque de São Francisco
0100030	0100030	Parque de São Marcos
0100031	0100031	Parque de São João del-Rei
0100032	0100032	Parque de São Francisco
0100033	0100033	Parque de São Marcos
0100034	0100034	Parque de São João del-Rei
0100035	0100035	Parque de São Francisco
0100036	0100036	Parque de São Marcos
0100037	0100037	Parque de São João del-Rei
0100038	0100038	Parque de São Francisco
0100039	0100039	Parque de São Marcos
0100040	0100040	Parque de São João del-Rei
0100041	0100041	Parque de São Francisco
0100042	0100042	Parque de São Marcos
0100043	0100043	Parque de São João del-Rei
0100044	0100044	Parque de São Francisco
0100045	0100045	Parque de São Marcos
0100046	0100046	Parque de São João del-Rei
0100047	0100047	Parque de São Francisco
0100048	0100048	Parque de São Marcos
0100049	0100049	Parque de São João del-Rei
0100050	0100050	Parque de São Francisco
0100051	0100051	Parque de São Marcos
0100052	0100052	Parque de São João del-Rei
0100053	0100053	Parque de São Francisco
0100054	0100054	Parque de São Marcos
0100055	0100055	Parque de São João del-Rei
0100056	0100056	Parque de São Francisco
0100057	0100057	Parque de São Marcos
0100058	0100058	Parque de São João del-Rei
0100059	0100059	Parque de São Francisco
0100060	0100060	Parque de São Marcos
0100061	0100061	Parque de São João del-Rei
0100062	0100062	Parque de São Francisco
0100063	0100063	Parque de São Marcos
0100064	0100064	Parque de São João del-Rei
0100065	0100065	Parque de São Francisco
0100066	0100066	Parque de São Marcos
0100067	0100067	Parque de São João del-Rei
0100068	0100068	Parque de São Francisco
0100069	0100069	Parque de São Marcos
0100070	0100070	Parque de São João del-Rei
0100071	0100071	Parque de São Francisco
0100072	0100072	Parque de São Marcos
0100073	0100073	Parque de São João del-Rei
0100074	0100074	Parque de São Francisco
0100075	0100075	Parque de São Marcos
0100076	0100076	Parque de São João del-Rei
0100077	0100077	Parque de São Francisco
0100078	0100078	Parque de São Marcos
0100079	0100079	Parque de São João del-Rei
0100080	0100080	Parque de São Francisco
0100081	0100081	Parque de São Marcos
0100082	0100082	Parque de São João del-Rei
0100083	0100083	Parque de São Francisco
0100084	0100084	Parque de São Marcos
0100085	0100085	Parque de São João del-Rei
0100086	0100086	Parque de São Francisco
0100087	0100087	Parque de São Marcos
0100088	0100088	Parque de São João del-Rei
0100089	0100089	Parque de São Francisco
0100090	0100090	Parque de São Marcos
0100091	0100091	Parque de São João del-Rei
0100092	0100092	Parque de São Francisco
0100093	0100093	Parque de São Marcos
0100094	0100094	Parque de São João del-Rei
0100095	0100095	Parque de São Francisco
0100096	0100096	Parque de São Marcos
0100097	0100097	Parque de São João del-Rei
0100098	0100098	Parque de São Francisco
0100099	0100099	Parque de São Marcos
0100100	0100100	Parque de São João del-Rei

ASPECTOS FÍSICOS

ASPECTOS SOCIAIS

ASPECTOS ECONÔMICOS

ASPECTOS CULINÁRIOS

ASPECTOS RECREATIVOS

ASPECTOS HISTÓRICOS

ASPECTOS CULTURAIS

ASPECTOS EDUCACIONAIS

ASPECTOS TECNOLÓGICOS

ASPECTOS AMBIENTAIS

ASPECTOS DEMOGRÁFICOS

ASPECTOS SOCIOPOLÍTICOS

ASPECTOS ECONÔMICOS

ASPECTOS CULTURAIS

ASPECTOS EDUCACIONAIS

ASPECTOS TECNOLÓGICOS

ASPECTOS AMBIENTAIS

ASPECTOS DEMOGRÁFICOS

ASPECTOS SOCIOPOLÍTICOS

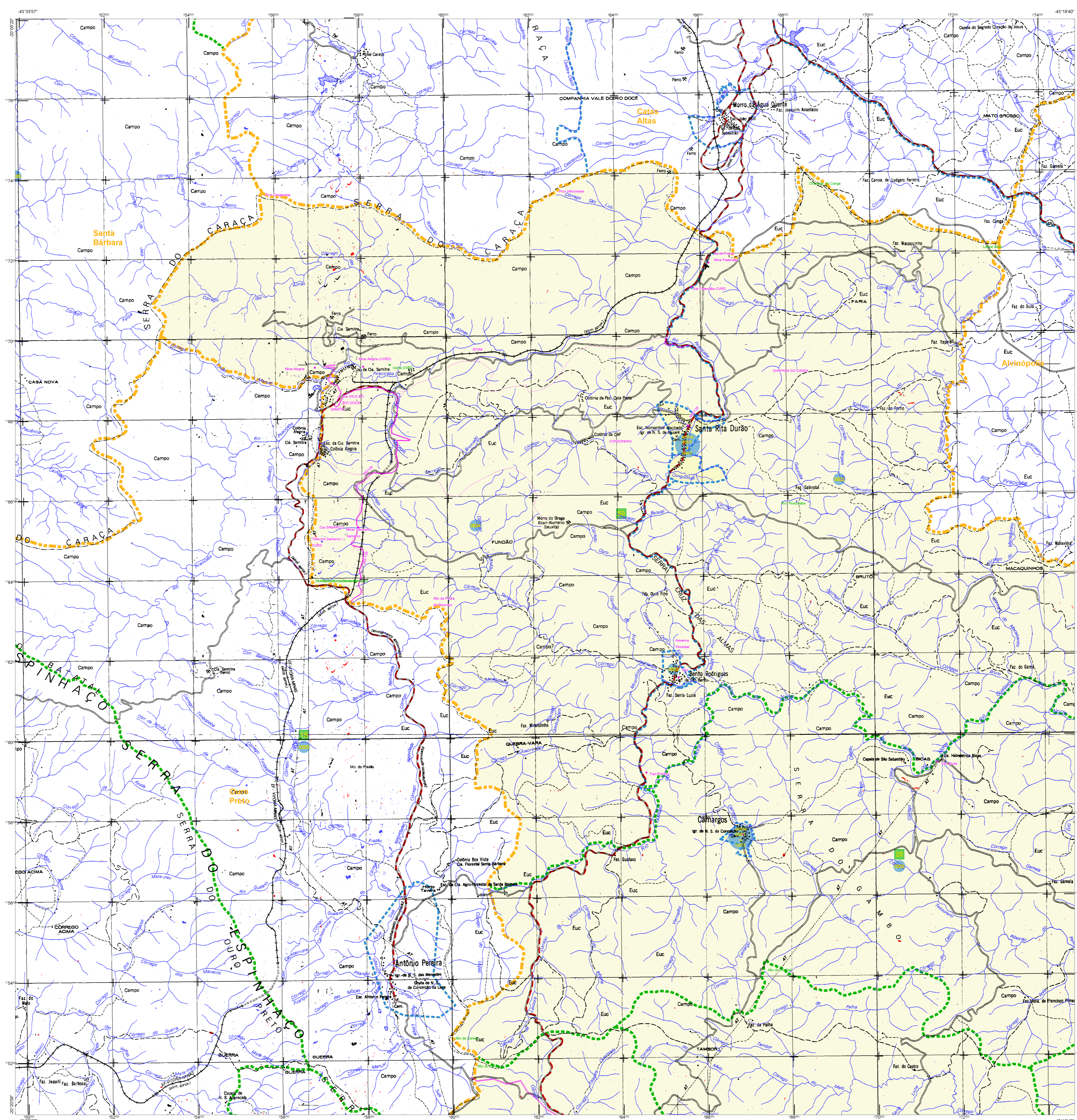

ELEMENTOS PLANIMÉTRICOS

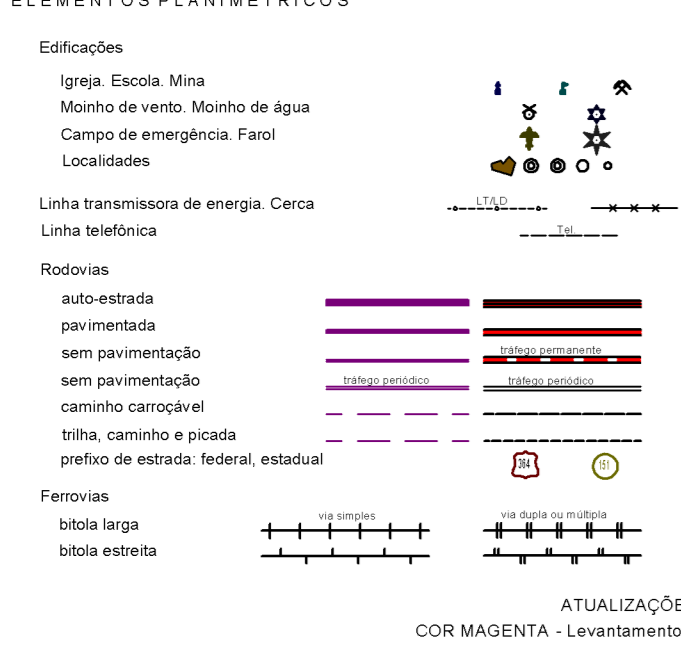

CONVENÇÕES CARTOGRÁFICAS

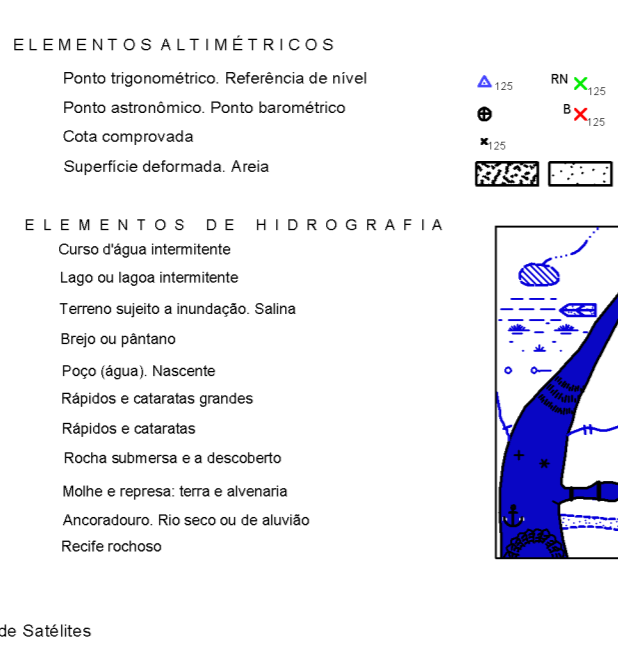

Convenções Terrestres			
Limite: Distrital	Sub-Distrital	Selo Distrital	Selo Municipal
Distrito	Sub-Distrito	Selo Rural	Selo Urbano

LIMITES	
Internacional	Distrital
Intermunicipal	Municipal
Áreas especiais	

MAPA MUNICIPAL ESTATÍSTICO

ESCALA: 1:50.000

Sistema de Coordenadas Geográficas em Latitudes e Longitudes - SIRGAS 2000
Coordenadas Planas (Uso em UTM) - SIRGAS 2000
Origem da submergida UTM Equador e Meridiano - WGS 84
Análise em escala de 1:500 a 1:50000 em escala real
Este produto integra a coleção de mapas municipais gerados de forma automática
a partir da análise dos dados do Sistema de Informação Geográfica produzido pelo
IBGE, SIGS e outros, em formato vetor e em escala de 1:500 a 1:50000 em escala real,
sem distorção proveniente de diversos fatores, sem tratamento sobre a
reprojeção e complementação dos elementos cartográficos.

MINISTÉRIO DO PLANEJAMENTO, ORÇAMENTO E GESTÃO
INSTITUTO BRASILEIRO DE GEOGRAFIA E ESTATÍSTICA
A DIRETORIA DE GEOGRAFIA opera e produz o mapeamento
de todos os municípios brasileiros, com o apoio de
seus parceiros. CEP 21.241-010
Rio de Janeiro - RJ

Cidades		Distritos	
0100000	0100000	0100000	0100000
0100001	0100001	0100001	0100001
0100002	0100002	0100002	0100002
0100003	0100003	0100003	0100003
0100004	0100004	0100004	0100004
0100005	0100005	0100005	0100005
0100006	0100006	0100006	0100006
0100007	0100007	0100007	0100007
0100008	0100008	0100008	0100008
0100009	0100009	0100009	0100009
0100010	0100010	0100010	0100010
0100011	0100011	0100011	0100011
0100012	0100012	0100012	0100012
0100013	0100013	0100013	0100013
0100014	0100014	0100014	0100014
0100015	0100015	0100015	0100015
0100016	0100016	0100016	0100016
0100017	0100017	0100017	0100017
0100018	0100018	0100018	0100018
0100019	0100019	0100019	0100019
0100020	0100020	0100020	0100020

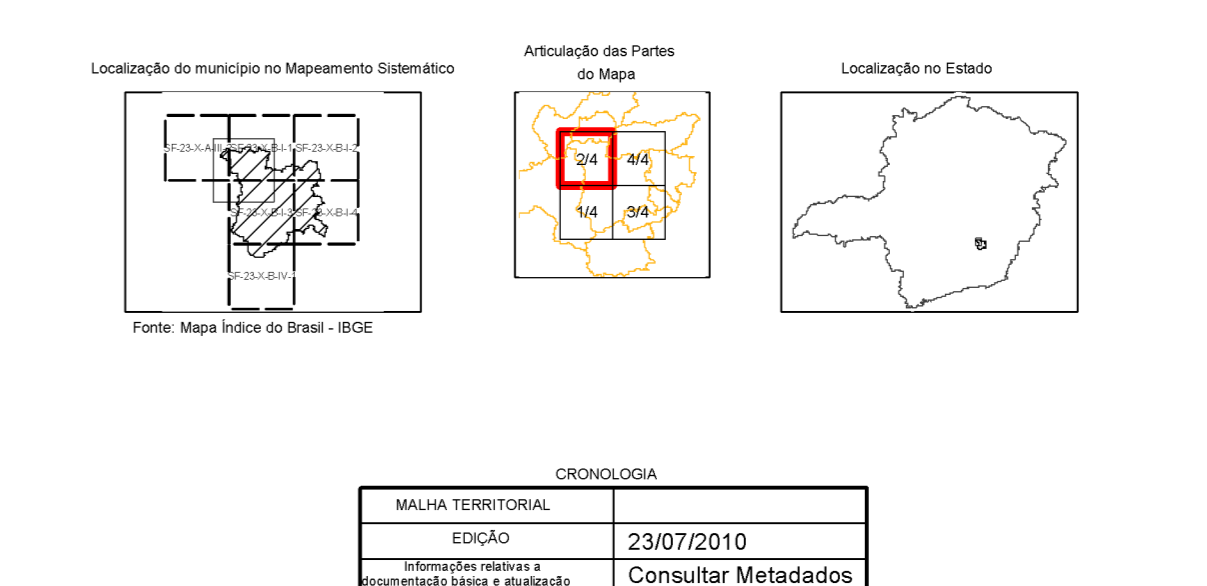

ASPECTOS FÍSICOS	
Região	METROPOLITANA DE BELO HORIZONTE
Município	CURSO PRETO
Estado	Minas Gerais
Coordenadas da Sede	19° 55' S 45° 45' W
Altitude	1.000 m
Superfície	1.200 km²

INFRAESTRUTURA	
Comunicação	Terrestre
Transporte	Terrestre
Abastecimento	Terrestre
Resíduos	Sólidos
Saneamento	Saneamento

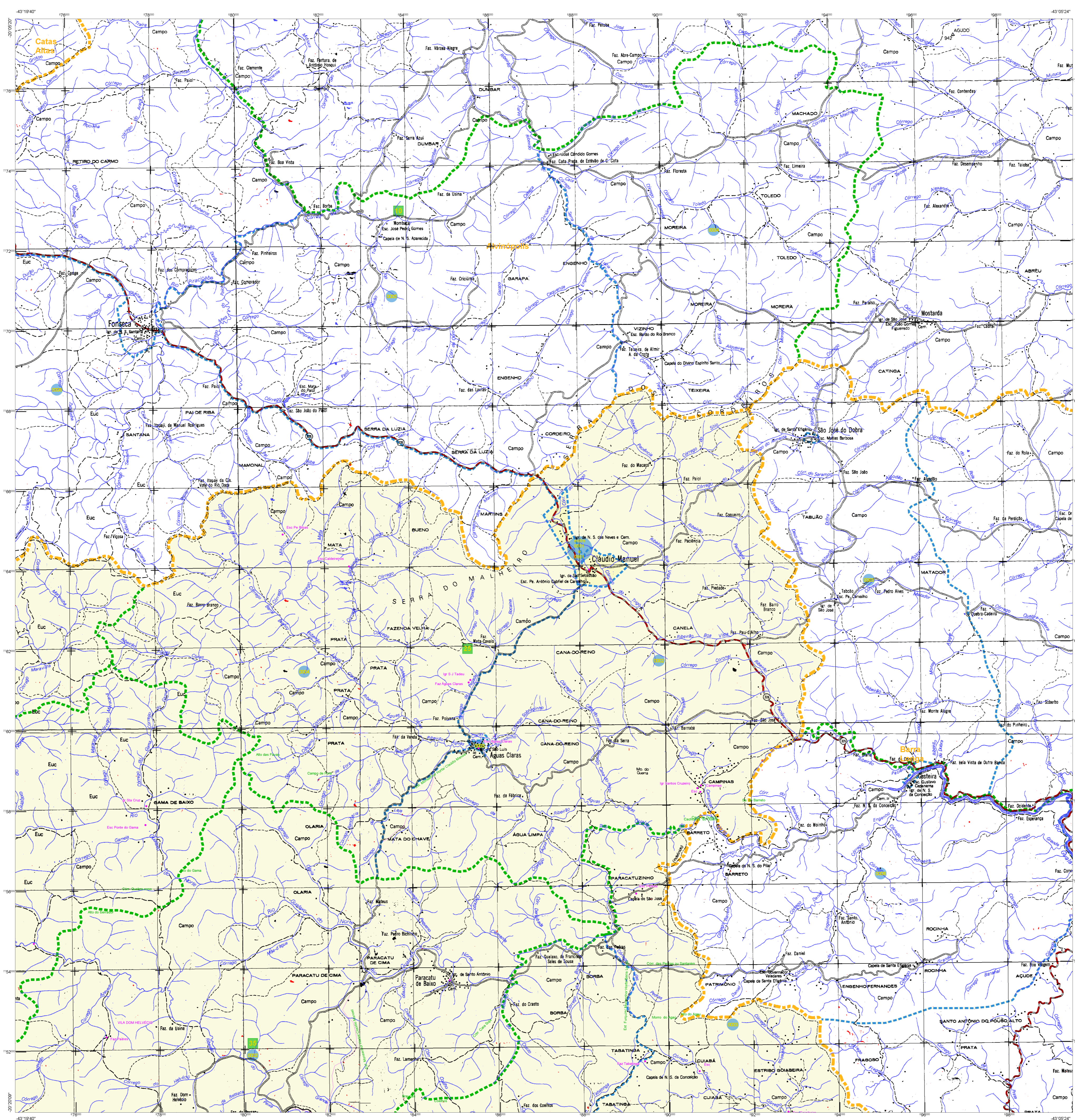

ELEMENTOS PLANIMÉTRICOS

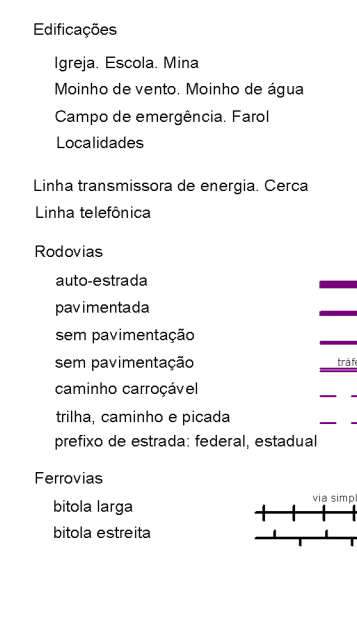

CONVENÇÕES CARTOGRÁFICAS

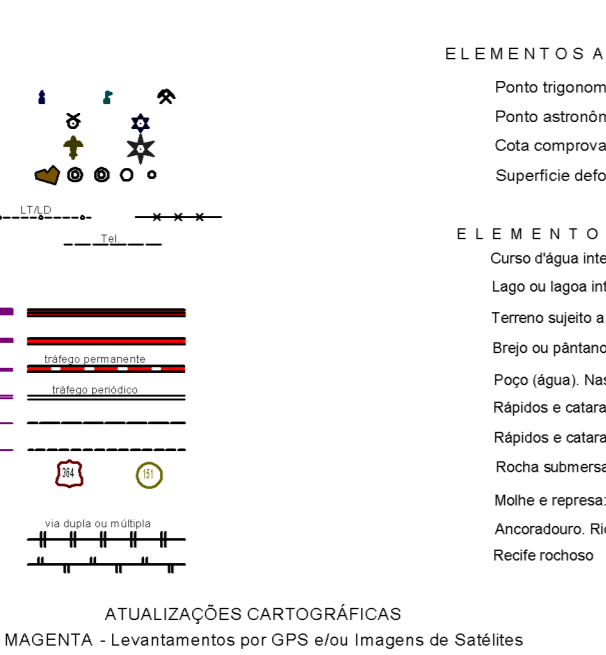

ELEMENTOS ALTIMÉTRICOS

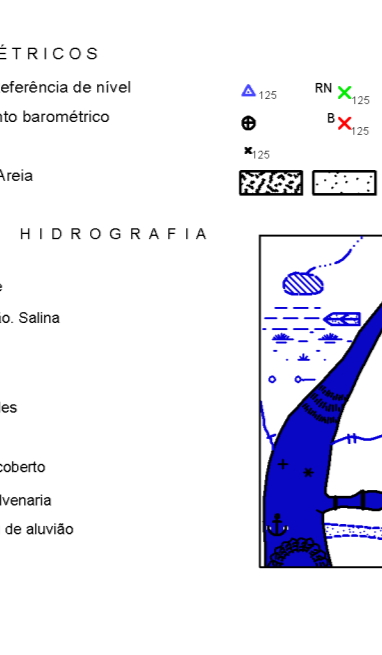

Limite	Distrito	Sub-Distrito	Selo Urbano	Selo Urbano Agrícola Rural
—	—	—	—	—
—	—	—	—	—

Identificação	Selo Urbano	Selo Urbano Agrícola Rural
—	—	—
—	—	—

MAPA MUNICIPAL ESTATÍSTICO



DISTRITO	COÓRDENADAS	NOME
01000010	2140001000	Formosa
01000011	2140001001	São João do Dobre
01000012	2140001002	São João do Dobre
01000013	2140001003	São João do Dobre
01000014	2140001004	São João do Dobre
01000015	2140001005	São João do Dobre
01000016	2140001006	São João do Dobre
01000017	2140001007	São João do Dobre
01000018	2140001008	São João do Dobre
01000019	2140001009	São João do Dobre
01000020	2140001010	São João do Dobre

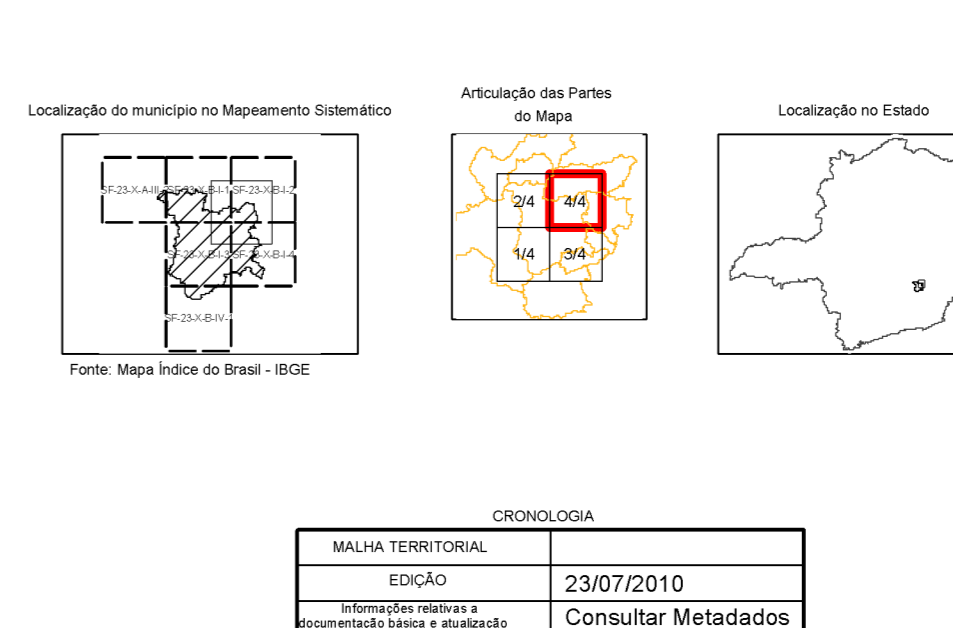

ASPECTOS FÍSICOS	
Município:	METROPOLITANA DE BELO HORIZONTE
Municípios:	OURO PRETO
Estado da União:	MG
COORDENADAS DA SEDE	
Latitude:	19° 05' 12" S
Longitude:	47° 52' 00" W