

CONVENÇÕES CARTOGRAFICAS

ELEMENTOS PLANIMÉTRICOS

- Edificações
- Igreja: Basílica, Mina
- Mofo de vento, Molho de água
- Campo de emergência, Farol
- Localidades
- Linhas transmissoras de energia
- Cerca
- Linhas telefônicas
- Rodoviar: auto-estrada, pavimentada, sem pavimentação, sem pavimentação, caminho carrossável, trilha, caminho e picada, trilha de estrada, ferrovial, estadual
- Ferrovias: bitola larga, bitola estreita

ELEMENTOS ALTIMÉTRICOS

- Ponto topográfico, Referência de nível
- Ponto astronômico, Ponto barométrico
- Cota comprovada
- Superfície deformada, Área

ELEMENTOS DE HIDROGRAFIA

- Lago ou lagoa intermitente
- Terreno sujeito a inundação, Salina
- Pior (diga), Nascente
- Rapidos e cachoeiras grandes
- Rapidos e cachoeiras pequenas
- Sociais superiores e a descoberto
- Molho e represa, terra e alvenaria
- Ancoradouro, Rio seco ou de aluvião
- Rede tectônica

ATUALIZAÇÕES CARTOGRAFICAS

COR MAGENTA - Levantamentos por GPS e/ou imagens de Satélites
 COR VERDE - Lançamento aplanado sem correção cartográfica

Convenções Temáticas

| Limites | Distrito | Sub-Distrito | Sector Censitário |
|---------|----------|--------------|-------------------|
| --- | --- | --- | --- |

Identificação

| Distrito | Sub-Distrito | Sector Rural | Sector Urbano Aglomerado Rural |
|----------|--------------|--------------|--------------------------------|
| [Ícone] | [Ícone] | [Ícone] | [Ícone] |

LIMITES

- internacional
- estadual
- intermunicipal
- áreas especiais

Obs: Os limites provenientes das fontes, estão representados no seu estado desatualizados e devem ser desconsiderados.

MAPA MUNICIPAL ESTATÍSTICO

Escala: 1 : 100.000

Sistema de Coordenadas Geográficas em Unidades Geográficas: UTM-20SD2000
 Coordenadas Plano-Bataguassu em UTM: 15AD 85
 Origem de coordenadas em UTM: 500000 metros
 Análises em coordenadas de 10 000 x 10 000 metros quadrados.

Esta publicação é uma cópia do mapa estatístico produzido de acordo com as normas técnicas e com o padrão de qualidade estabelecido pelo IBGE, sendo proibida a reprodução total ou parcial sem a autorização expressa do IBGE. Com a publicação deste mapa, o IBGE não se responsabiliza por danos materiais ou morais decorrentes do uso indevido do mesmo.

MINISTÉRIO DO PLANEJAMENTO, ORÇAMENTO E GESTÃO
IBGE - INSTITUTO BRASILEIRO DE GEOGRAFIA E ESTATÍSTICA
 A Diretoria de Recenseamento Geral é responsável pelo conteúdo deste mapa.
 Rio de Janeiro, RJ - CEP 21.141-011
 Tel.: (51) 51-91-7777
 E-mail: gis@ibge.gov.br

Localização do município no Mapeamento Sistemático

Articulação das Partes do Mapa

Localização no Estado

Fonte: Mapa Índice do Brasil - IBGE

| Cronologia | |
|--|---------------------|
| MAIUA TERRITORIAL | 2010 |
| EDIÇÃO | 29/06/2011 |
| INFORMAÇÕES TÉCNICAS E ADMINISTRATIVAS | Consultar Metadados |

| Distrito Plúto-Administrativo | |
|-------------------------------|-------------------------|
| LOCALIDADE | NOME |
| 05001904 | BATAGUASSU |
| 05001905 | PORTO NOVO |
| 05001906 | PORTO DO NOVO HORIZONTE |
| 05001907 | PORTO DO NOVO HORIZONTE |

Bataguassu - MS

ASPECTOS FÍSICOS

| | | |
|-------------------------|--|------|
| Coordenação Territorial | Coordenação de Cartografia | CCAR |
| Coordenação Técnica | Coordenação de Estatísticas Territoriais | CTE |
| Unidades Produtoras | Unidades Produtoras do IBGE | UP |
| Elaboração | Centro de Computação e Disseminação de Informações | CCDI |

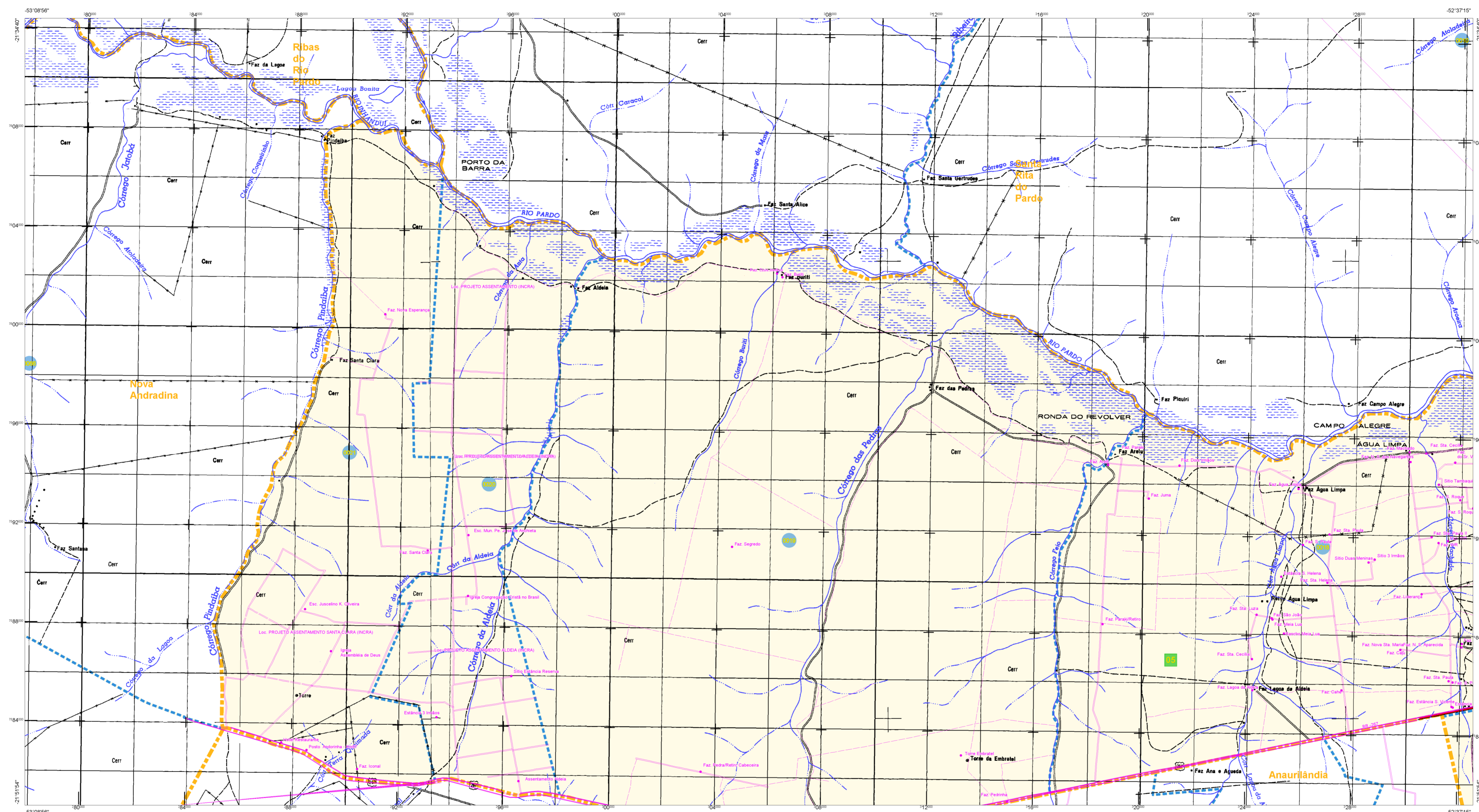

ELEMENTOS PLANIMÉTRICOS

- Edifícios
- Igreja, Capela, Misa
- Moinho de vento, Moinho de água
- Campo de emergência, Parol
- Localidades
- Linha transmissora de energia, Cerca
- Linha telefônica
- Rodovias auto-estrada, pavimentação, sem pavimentação, caminho carroçável, trilha, caminho e picada, pedregal de estrada, federal, estadual
- Ferrovias: bóia briga, bóia escura

ELEMENTOS ALTIMÉTRICOS

- Perfil topográfico: Referência de nível
- Ponto astronômico, Ponto barométrico
- Cota comprovada
- Superfície deformada, Área

ELEMENTOS DE HIDROGRAFIA

- Curso d'água intermitente
- Lago ou lagoa intermitente
- Terraço sujeito a inundação, Salina
- Birga ou pântano
- Floça (água), Nascente
- Rápidos e cachoeiras grandes
- Rápidos e cachoeiras pequenas
- Rocha submersa e a descoberto
- Molhe e represa, terra e alvenaria
- Arcoaberto, No seco ou de aluvião
- Recheio rochoso

ATUALIZAÇÕES CARTOGRÁFICAS

COR MAGENTA - Levantamento por GPS e/ou imagens de Satélites
COR VERDE - Levantamento aplanado sem correção cartográfica

Convenções Temáticas

| Limites | Distrito | Sub-Distrito | Sector Censitário |
|---------|----------|--------------|-------------------|
| | | | |

| Identificação | Sector Rural | Sector Urbano | Agglomerado Rural |
|---------------|--------------|---------------|-------------------|
| | | | |

LIMITES

| | |
|-----------------|--|
| Informacional | |
| Intestadual | |
| Intermunicipal | |
| Áreas especiais | |

OBS: Os limites provenientes das fontes acima representadas na cor verde estão desatualizados e devem ser desconsiderados.

MAPA MUNICIPAL ESTATÍSTICO

Escala: 1 : 100.000

Ministério do Planejamento, Orçamento e Gestão
Instituto Brasileiro de Geografia e Estatística
Rua da Assembleia, CEP 31.241-051
Belo Horizonte, Minas Gerais

| Município | | Nome |
|---------------------------------|---------|----------------------|
| 05001904 | 5001904 | BATAGUASSU |
| Divisão Político-Administrativa | | PORTO XV DE NOVEMBRO |

Localização do município no Mapeamento Sistemático

Articulação das Partes do Mapa

Localização do Estado

Fonte: Mapa Índice do Brasil - IBGE

| CRONOLOGIA | |
|---------------------|------------|
| MALHA TERRITORIAL | 2010 |
| EDIÇÃO | 29/08/2011 |
| Consultar Metadados | |

Bataguassu - MS

ASPECTOS FÍSICOS

Município: LESTE DE MATO GROSSO DO SUL
 Território: NOVA ANDRADINA
 Área do Setor: Área
 Latitude: -21.714 E 50.295.9
 Longitude: -52.622 N 75.881.45.01 51

IMPLEMENTAÇÃO

Coordenação Geral: CC-04
 Coordenação Técnica: CETE
 Unidades Produtoras: Instituto Brasileiro de Geografia e Estatística
 Desenvolvimento: CEEC
 Centro de Documentação e Disseminação de Informação

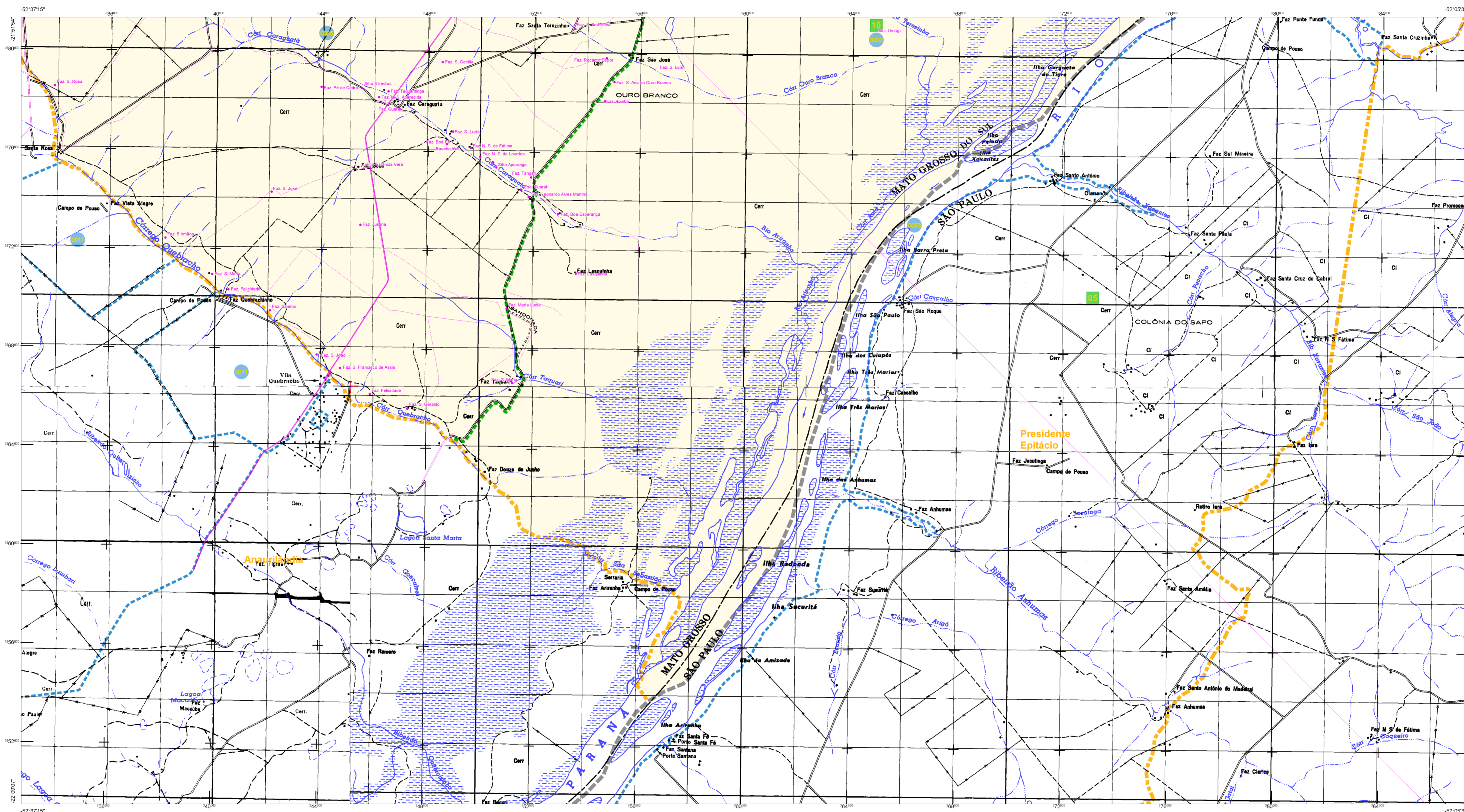

ELEMENTOS PLANIMÉTRICOS

Edifícios
Igreja: Basílica, Mina
Moinho de vento, Moinho de água
Campo de emergência, Farol
Localidades
Linha transmissora de energia, Cerca
Linha telefônica
Rodovias: auto-estrada, pavimentada, sem pavimentação, sem pavimentação, caminho carroçável, trilha, caminho e picada, praça de estradas, federais, estaduais
Ferrovias
Óbvia larga, óbvia estreita

ELEMENTOS ALTIMÉTRICOS

Fonte topométrica, Referência de nível
Porto barométrico, Porto barométrico
Cota comprovada
Superfície deformada, Área

ELEMENTOS DE HIDROGRAFIA

Curso d'água intermitente
Lago ou lagoa intermitente
Terreno sujeito a inundação, Salina
Pântano (lagoa), Nascente
Rialetos e cataras grandes
Rialetos e cataras
Rioça suprema e a descoberto
Molhe e represa, terra e alvenaria
Açudado, Rio seco ou de alívio
Rede tectônica

ATUALIZAÇÕES CARTOGRÁFICAS

COR MAGENTA - Levantamentos por GPS alto imagery de Satélites
COR VERDE - Levantamento aerométrico sem correção cartográfica

CONVENÇÕES CARTOGRÁFICAS

Convenções Temáticas

| Limites | Distrito | Sub-Distrito | Sector Censitário |
|----------|--------------|--------------|--------------------------------|
| Distrito | Sub-Distrito | Sector Rural | Sector Urbano Aglomerado Rural |

LIMITES

Internacional
interdistrital
intermunicipal
áreas especiais

OS: Os limites governamentais dos Estados, Municípios e Territórios não são práticos, estão desatualizados e devem ser desconsiderados.

MAPA MUNICIPAL ESTATÍSTICO

Escala: 1 : 100.000

Sistema de Coordenadas Geográficas: UTM - 18S
Coordenadas Plano: Bataguassu em UTM: 18S 040 85
Origem de coordenadas: 17° 00' 00" S 50° 00' 00" W
Análises em coordenadas de 10.000 x 10.000 metros quadrados

MINISTÉRIO DO PLANEJAMENTO, ORÇAMENTO E GESTÃO
IBGE - INSTITUTO BRASILEIRO DE GEOGRAFIA E ESTATÍSTICA
A DIRETORIA DE REDES E SERVIÇOS DE GEOGRAFIA E ESTATÍSTICA
RUA DE JANEIRO, 51 - CEP 31.611-001
Belo Horizonte, MG

| Localização | | Nome | |
|-------------|---------|------|---------|
| IBGE | 5001904 | IBGE | 5001904 |
| IBGE | 5001904 | IBGE | 5001904 |

Localização do município no Mapeamento Sistemático

Articulação das Partes do Mapa

Localização no Estado

Fonte: Mapa Índice do Brasil - IBGE

| Cronologia | |
|--|---------------------|
| MAIHA TERRITORIAL | 2010 |
| EDIÇÃO | 29/06/2011 |
| INFORMAÇÕES TÉCNICAS E ADMINISTRATIVAS | Consultar Metadados |

Bataguassu - MS

ASPECTOS FÍSICOS

| | |
|-----------------|---------|
| PROTEÇÃO | |
| IBGE | 5001904 |
| IBGE | |
| IBGE | 5001904 |
| IBGE | 5001904 |
| IBGE | 5001904 |

IMPLEMENTAÇÃO

| | | |
|---------------------------------|---------------------------------|------|
| Coordenação Técnica | Coordenação de Cartografia | CCAR |
| Coordenação de Edições Técnicas | Coordenação de Edições Técnicas | CETE |
| Produção | Produção | |
| Processamento | Processamento | |
| Diagramação | Diagramação | |
| Revisão | Revisão | |

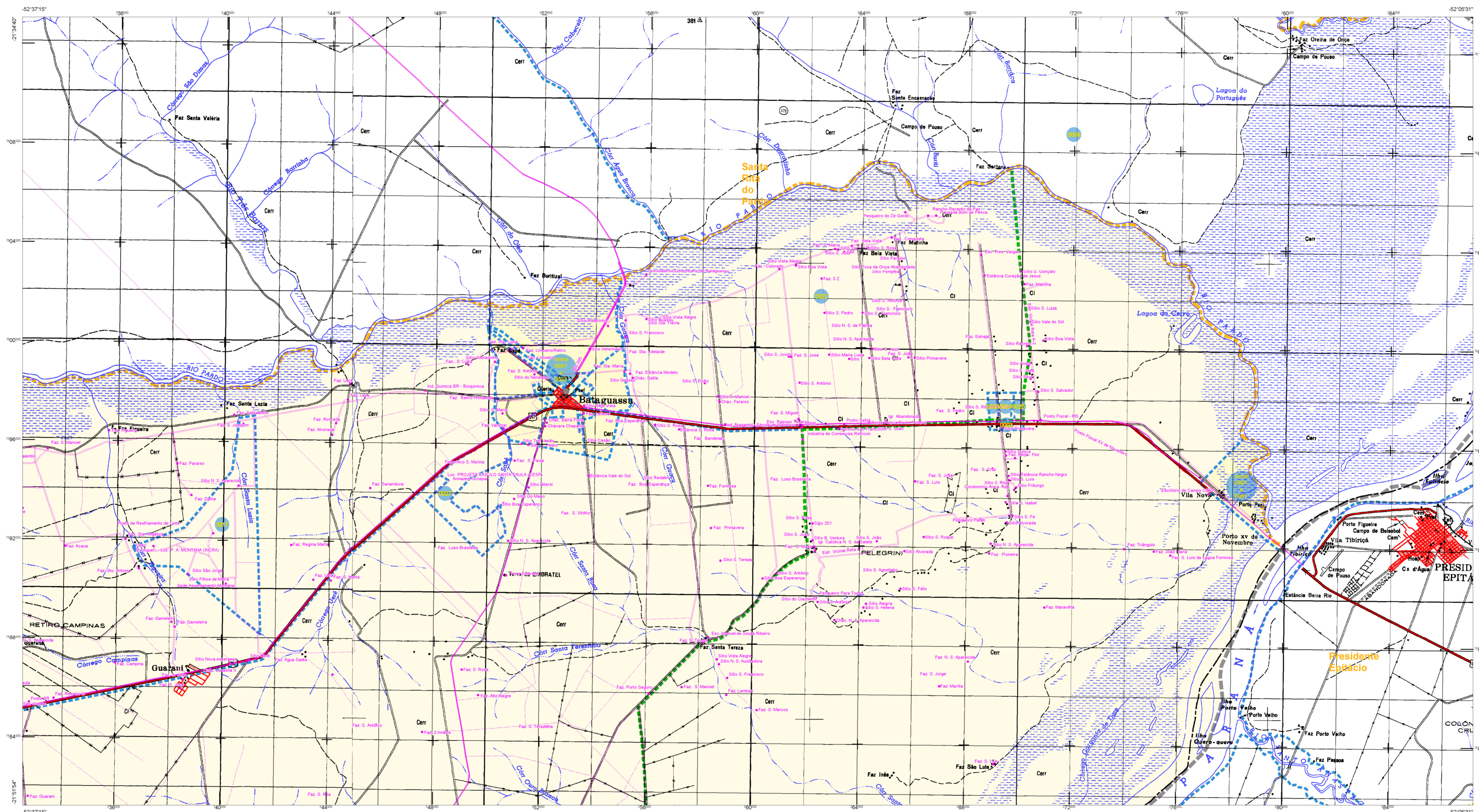

ELEMENTOS PLANIMÉTRICOS and ELEMENTOS ALTIMÉTRICOS legend. Includes symbols for buildings, roads, and elevation points.

Convenções Temáticas legend. Includes symbols for land use types like rural, urban, and forested areas.

MAPA MUNICIPAL ESTATÍSTICO

Escala: 1 : 100.000

Ministério do Planejamento, Orçamento e Gestão. Instituto Brasileiro de Geografia e Estatística. Bataguassu, MS, 2010.

Table with columns: COGEOCODIGO, SIGLA, NOME. Lists municipalities in Mato Grosso do Sul.

Localization maps: Mapa Índice do Brasil - IBGE, Mapa do Estado, and Mapa do Município.

CRONOLOGIA table with columns: MALHA TERRITORIAL, EDIÇÃO, and Consultar Metadados.

Table with columns: Nome, Área, and População. Lists neighboring municipalities.