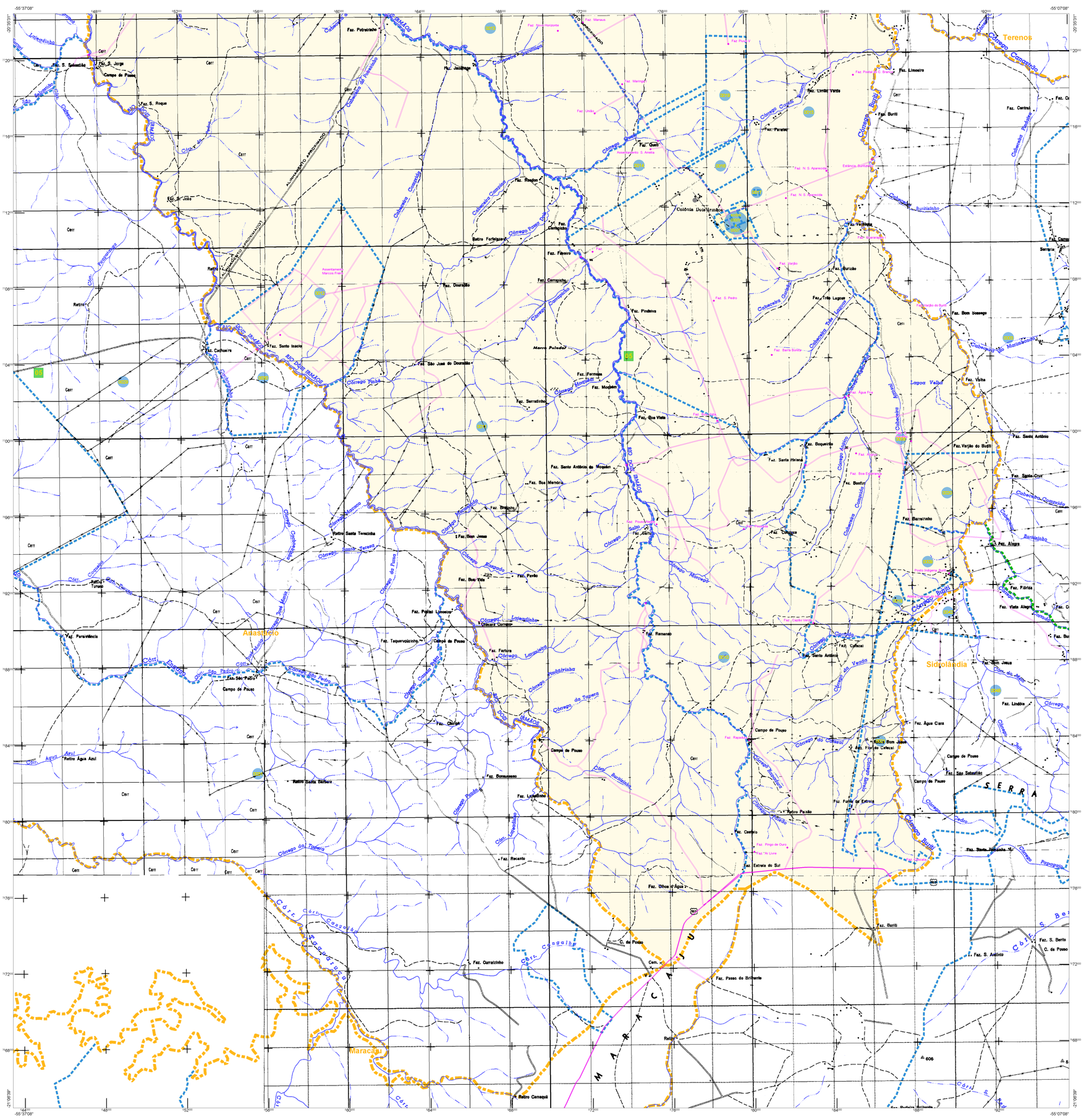

CONVENÇÕES CARTOGRÁFICAS

ELEMENTOS PLANIMÉTRICOS

Edificações
- Igreja. Escola. Mina
- Moinho de vento. Moinho de água
- Campo de emergência. Farol
- Localidades

Linha transmissora de energia. Cerca
Linha telefônica

Rodovias
- auto-estrada
- pavimentada
- sem pavimentação
- sem pavimentação — trilhas periódicas
- caminho carroçável
- trilha, caminho e picada
- prefixo de estrada: federal, estadual

Ferrovias
- bitola larga
- bitola estreita

ELEMENTOS ALTIMÉTRICOS

- Ponto trigonométrico. Referência de nível
- Ponto astronômico. Ponto barométrico
- Cota comprovada
- Superfície deformada. Areia

ELEMENTOS DE HIDROGRAFIA

- Curso d'água intermitente
- Lago ou lagoa intermitente
- Terreno sujeito a inundação. Salina
- Brejo ou pântano
- Poço (água). Nascente
- Rápidos e cataratas grandes
- Rápidos e cataratas
- Rocha submersa e a descoberto
- Molhe e represa: terra e alvenaria
- Ancoradouro. Rio seco ou de aluvião
- Recife rochoso

ATUALIZAÇÕES CARTOGRÁFICAS
COR MAGENTA - Levantamentos por GPS e/ou Imagens de Satélites
COR VERDE - Lançamento aproximado sem comprovação cartográfica

Convenções Temáticas			
Limites: Distrital			
Sub-Distrital			
Setor Censitário			
Identificação			
Distrito	Sub-Distrito	Setor Rural	Setor Urbano Aglomerado Rural
05	05	0014	0014 0000

LIMITES
- internacional
- interestadual
- intermunicipal (aproximado)
- áreas especiais

OBS: Os limites provenientes das folhas raster, representadados na cor preta estão desatualizados e devem ser desconsiderados

MAPA MUNICIPAL ESTATÍSTICO

ESCALA : 1 : 100,000

Sistema de Coordenadas Geográfico em Latitude/Longitude - SIRGAS2000
Coordenadas Plano-Retangulares em UTM - SAD 69
Origem da quilometragem UTM: Equador e Meridiano WGr. 57
Acrescidas as constantes de 10.000 e 500 Km respectivamente

Este produto integra a coleção de mapas municipais gerados de forma semi-automatizada, a partir da junção das folhas do Mapeamento Sistemático Brasileiro produzida pelo IBGE, DSG e outros, em formato raster e/ou vetorial e da Malha Municipal Digital do IBGE, com atualização proveniente de diversas fontes, sem tratamento pleno de integração e completude dos elementos cartográficos.

MINISTÉRIO DO PLANEJAMENTO, ORÇAMENTO E GESTÃO
INSTITUTO BRASILEIRO DE GEOGRAFIA E ESTATÍSTICA
A DIRETORIA DE GEOCIÊNCIAS agradece a gentileza da comunicação de falhas ou omissões verificadas neste mapa.
AV. Brasil, 15 671 – Parada de Lucas
Rio de Janeiro-RJ - CEP.21.241-051

© IBGE - DIREITOS DE REPRODUÇÃO RESERVADOS

Divisão Político-Administrativa

GEOCÓDIGO Distrito	GEOCÓDIGO Subdistrito	NOME
500348805	50034880500	Dois Irmãos do Buriti
500348810	50034881000	PALMEIRAS

Dois Irmãos do Buriti - MS

Localização do município no Mapeamento Sistemático

Fonte: Mapa Índice do Brasil - IBGE

Articulação das Partes do Mapa

Localização no Estado

CRONOLOGIA

MALHA TERRITORIAL	2010
EDIÇÃO	06/15/2011
Informações relativas a documentação básica e atualização	Consultar Metadados

ASPECTOS FÍSICOS

Mesorregião: PANTANAIS SUL MATO-GROSSENSE
Microrregião: AQUIDAUANA
Altitude da Sede :
Área :
COORDENADAS DA SEDE
Latitude : -20.68
Longitude : -55.296
E : 677489.81
N : 7712326.82
MC: 57

IMPLEMENTAÇÃO

Coordenação Técnica:
Coordenação de Cartografia — CCAR
Coordenação Temática:
Coordenação de Estruturas Territoriais — CETE
Unidades Produtoras:
Unidades Estaduais do IBGE
Disseminação:
Centro de Documentação e Disseminação da Informação — CDDI

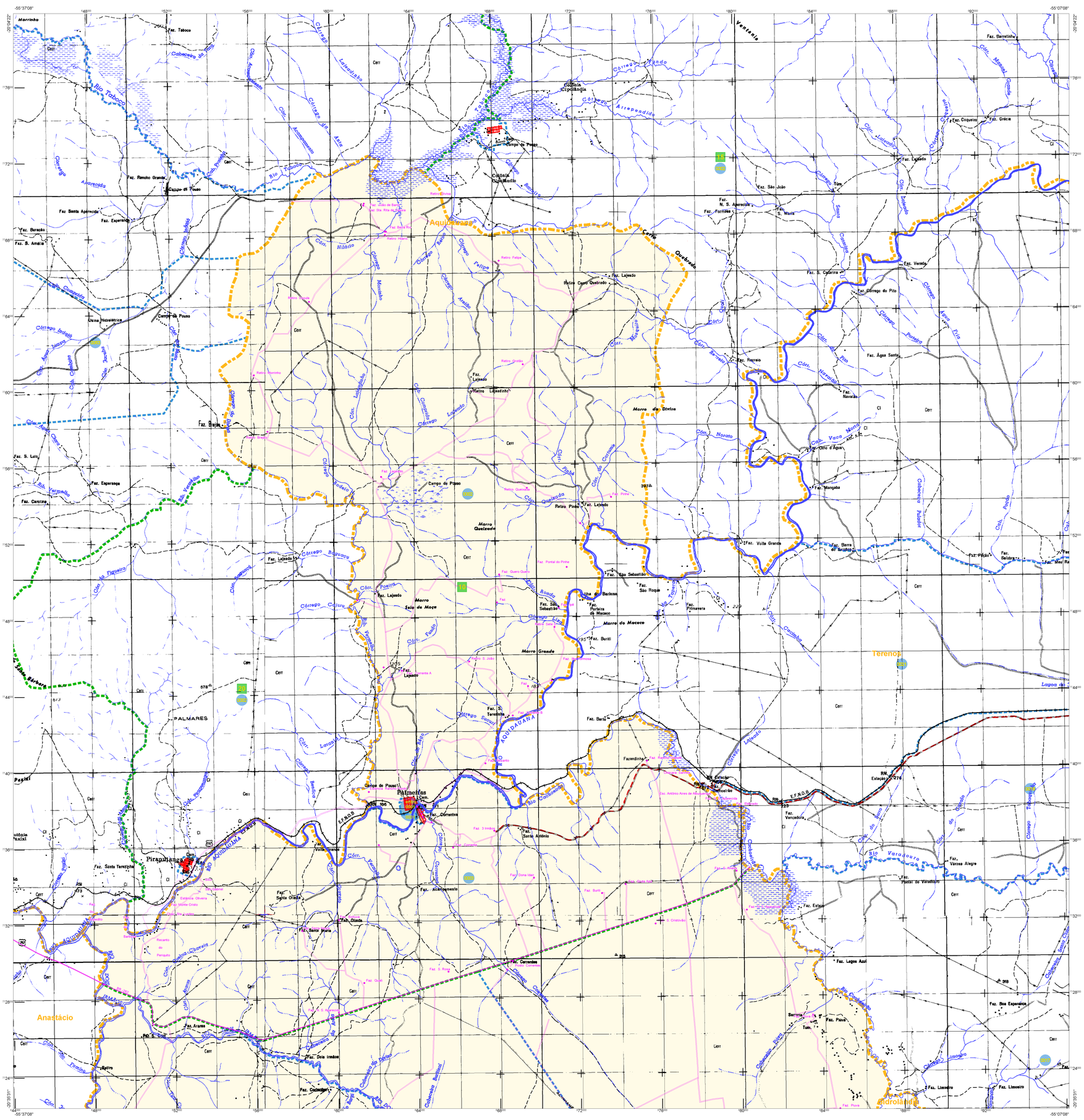
-55°37'08"
-55°07'08"
-20°04'22"
-20°35'31"
Morrinho
Ventania
Aquidauana
Campo Quebrado
Terenos
Anastácio
Dois Irmãos do Buriti
Anhandui
Palmeiras
Pirapitangui
PALMARES
Morro da Divisa
Morro Queimado
Morro Seis de Maça
Morro do Macaco
Morro Grande
Rio Taboco
Rio Aquidauana
Rio Dos Dois Irmãos
Rio Vacaria
Rio Varadouro
Rio Coxim
Rio Verde
Rio Pardo
Rio Negro
Rio Ivinhema
Rio Paraguai
Lagoa do Cervo
Campo de Pouso
Usina Hidrelétrica
Faz. Dois Irmãos
Faz. Santa Olinda
Faz. Olinda
Faz. Cachoeira
Faz. Araras
Faz. Lagoa Azul
Faz. Boa Esperança
Faz. Limoeiro
Faz. Varzea Alegre
Faz. Estrela
Faz. Vencedora
Faz. Berlim
Faz. Burity
Faz. Lajeado
Faz. Coqueiro
Faz. Grécia
Faz. Barreirinha
Faz. Taboco
Faz. Rancho Grande
Faz. Santa Aparecida
Faz. Esperança
Faz. Carolina
Faz. Boiada
Faz. Navalho
Faz. Água Santa
Faz. Recreio
Faz. Verada
Faz. Mangaba
Faz. Volta Grande
Faz. Barra do Bugre
Faz. São Sebastião
Faz. São Roque
Faz. Primavera
Faz. Fortaleza do Macaco
Faz. Santa Terezinha
Faz. Cerrados
Faz. Acampamento
Faz. Santa Maria
Faz. Vista Alegre
Faz. Limoeiro
Faz. Piuva
Faz. Pitoco
Faz. Galdina
Faz. Meu Rancho
Faz. Lajeado
Faz. Fazendinha
Faz. Santa Antônio
Faz. Dona Iara
Faz. Pontal do Varadouro
Faz. Pinna
Faz. Quero Quero
Faz. Pontal do Pinna
Faz. Pluvia
Faz. Burity
Faz. Estação
Faz. Ponta Porã
Faz. Sonia Terezinha
Faz. Esperança
Faz. Boiada
Usina Hidrelétrica
Estação Cultural Santa Olinda
Estação Cultural Olinda
Estação Cultural Santa Maria
Estação Cultural Olinda
Estação Cultural Santa Maria
Estação Cultural Santa Olinda
Estação Cultural Olinda
Estação Cultural Santa Maria
Estação Cultural Olinda
Estação Cultural Santa Maria
Estação Cultural Olinda
Estação Cultural Santa Maria