

ELEMENTOS PLANIMÉTRICOS

CONVENÇÕES CARTOGRÁFICAS

ELEMENTOS ALTIMÉTRICOS

ELEMENTOS DE HIDROGRAFIA

ATUALIZAÇÕES CARTOGRÁFICAS

CSB MAGENTA - Lançamento em 01/01/2011
COR VERDE - Lançamento aproximado sem comprovação cartográfica

Convenções Temáticas

Identificação

LIMITES

Áreas especiais

OBS: Os limites provenientes das Telhas "redes" representadas na cor verde estão desatualizados e devem ser desconsiderados.

MAPA MUNICIPAL ESTATÍSTICO

Escala: 1 : 100 000

Ministério do Planejamento, Orçamento e Gestão
IBGE - Instituto Brasileiro de Geografia e Estatística

| GEOLOGIA | | NOME | |
|---------------|---------------|---------------|--|
| QUATERNÁRIO | QUATERNÁRIO | Quaternário | |
| PRÉ-CAMBRIANO | PRÉ-CAMBRIANO | Pré-Cambriano | |
| PROTEROZOICO | PROTEROZOICO | Proterozoico | |

Localização do município no Mapeamento Sistemático

Atuação das Partes do Mapa

Localização no Estado

CRONOLOGIA

| | |
|---------|---------------------|
| EDIÇÃO | 2010 |
| REVISÃO | 6/30/2011 |
| REVISÃO | Consultar Metadados |

Guiratinga - MT

ASPECTOS FÍSICOS

SUDESTE MATO-GROSSENSE

TESOURO

COORDENADAS UTM

COORDENADAS GEOGRÁFICAS

COORDENADAS DE PROJETO

COORDENADAS DE PROJETO

COORDENADAS DE PROJETO

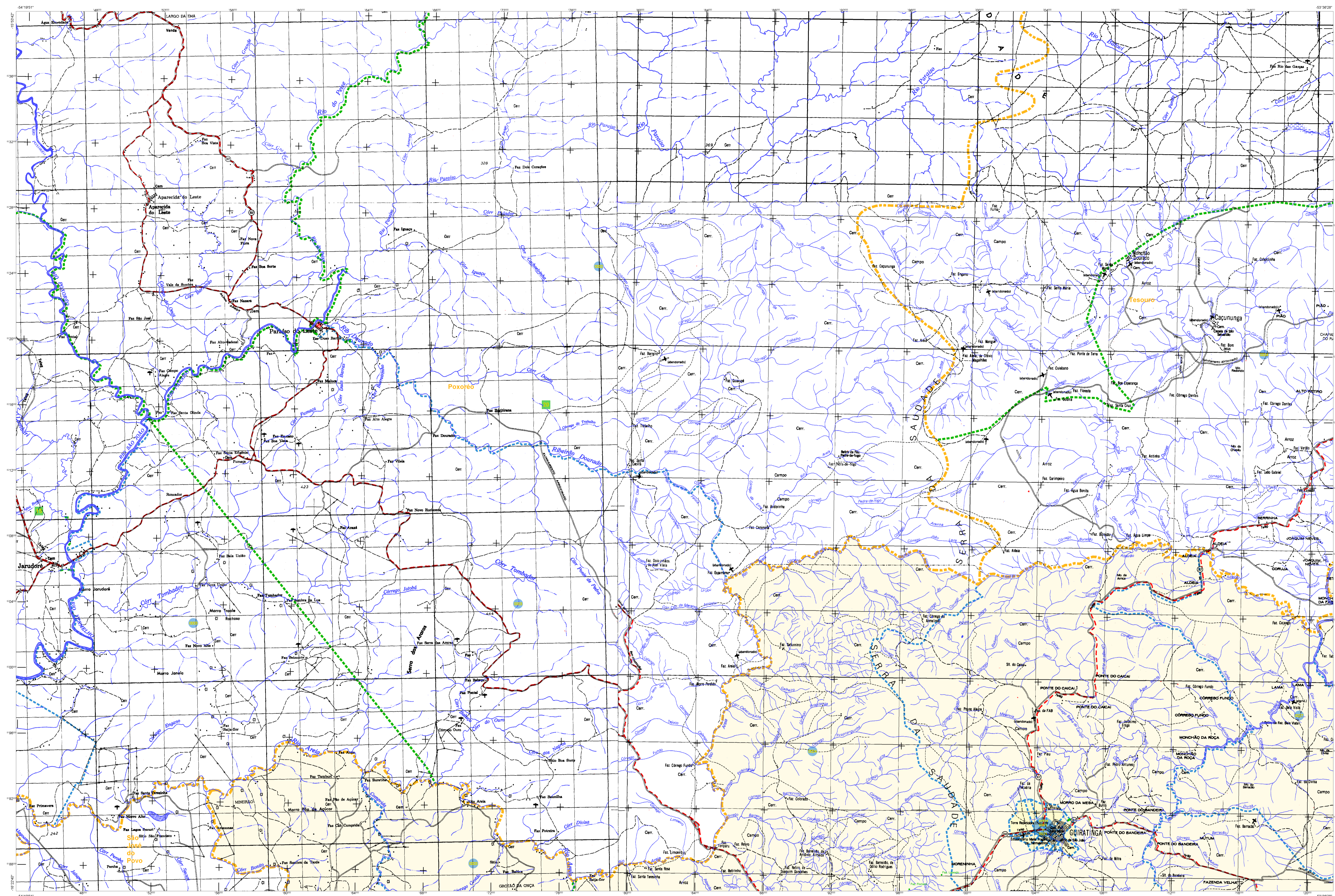

ELEMENTOS PLANIMÉTRICOS
CONVENÇÕES CARTOGRÁFICAS
ELEMENTOS ALTIMÉTRICOS
ELEMENTOS DE HIDROGRAFIA
LIMITES
ATUALIZAÇÕES CARTOGRÁFICAS

CONVENÇÕES TEMÁTICAS
Identificação
LIMITES
Linha de fronteira municipal
Linha de fronteira estadual
Linha de fronteira internacional

MAPA MUNICIPAL ESTATÍSTICO
Escala: 1 : 100.000
Sistema de Coordenadas Geográficas em Latitudes e Longitudes - WGS 84 (2011)

Table with columns: GEOLOGIA, ESTRUTURA, FORMAÇÃO, IDADE, NOME

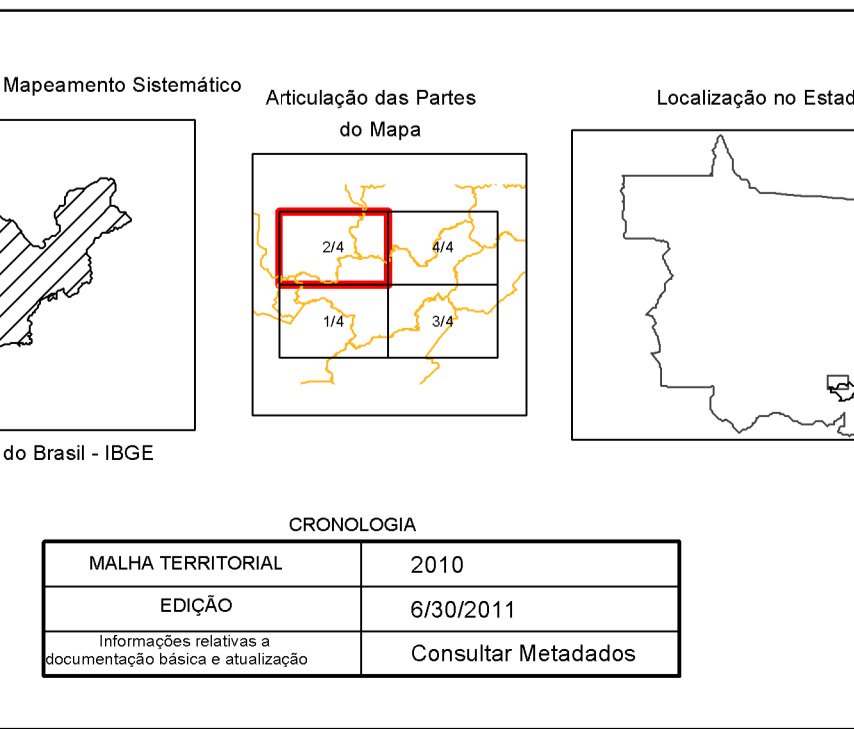
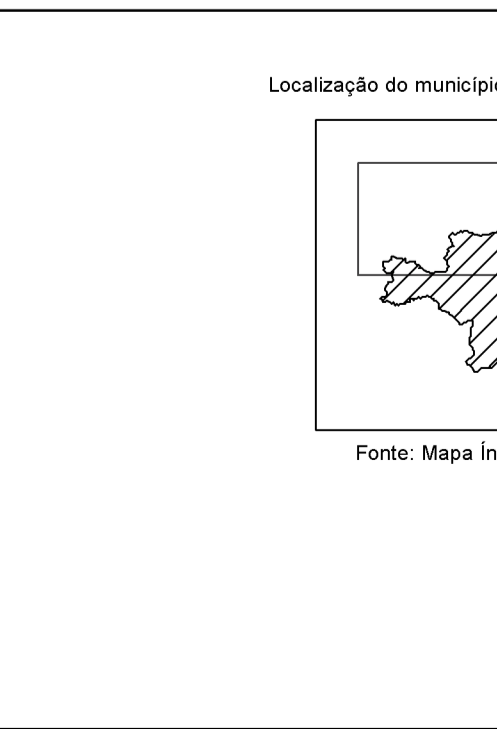

Guiratinga - MT
ASPECTOS FÍSICOS
Município: TESOURO
Área: 20537,42 km²
Altitude da Sede: -16,346 m
Coordenadas Geográficas: -53 756 W, -19 0455,91 S

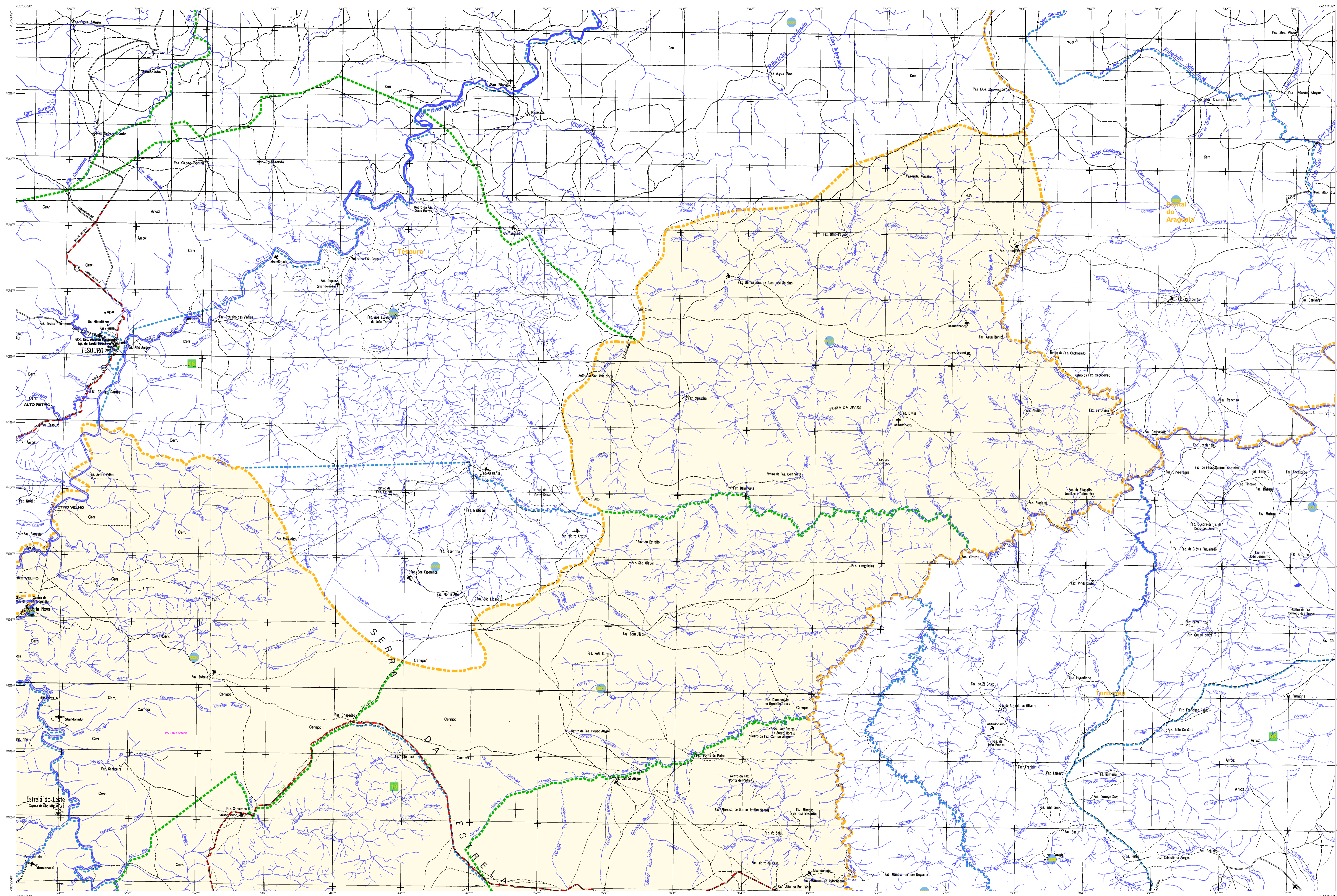

ELEMENTOS PLANIMÉTRICOS

CONVENÇÕES CARTOGRÁFICAS

ELEMENTOS ALTIMÉTRICOS

ELEMENTOS DE HIDROGRAFIA

ATUALIZAÇÕES CARTOGRÁFICAS

OSR MAGENTA - Lançamento em 01/01/2011
COR VERDE - Lançamento aproximado sem compensação cartográfica

Convenções Temáticas

Identificação

LIMITES

OSR: Os limites provenientes das fontes "rebr" representadas na cor verde foram digitalizados e devem ser desenvolvidos.

MAPA MUNICIPAL ESTATÍSTICO

Escala: 1 : 100 000

Divisão de Cartografia Geográfica em Lactec/Logis - 09/03/2009
Coordenação Geral: Marjorie de Souza
Coordenação Técnica: Célia Regina de Fátima
Elaboração: Célia Regina de Fátima
Revisão: Célia Regina de Fátima
Atualização: Célia Regina de Fátima

MINISTÉRIO DO PLANEJAMENTO, ORÇAMENTO E GESTÃO
INSTITUTO BRASILEIRO DE GEOGRAFIA E ESTATÍSTICA
A DISTÂNCIA DE GEOGRAFIA E ESTATÍSTICA
BRASIL, 1971. Praça de Líderes
Rio de Janeiro RJ CEP: 20040-001

Malha Territorial

| EDICAO | 2010 |
|-------------|-------------|
| Atualização | Atualização |
| Atualização | Atualização |

Localização do Estado

Fonte: Mapa Índice do Brasil - IBGE

| CDMUN | CDUF | CDPAIS | CDMUN | CDUF | CDPAIS | CDMUN | CDUF | CDPAIS | CDMUN | CDUF | CDPAIS |
|---------|------|--------|---------|------|--------|---------|------|--------|---------|------|--------|
| 5104203 | MT | BR | 5104203 | MT | BR | 5104203 | MT | BR | 5104203 | MT | BR |

Localização do município no Mapeamento Sistemático

Atuação das Partes do Mapa

Localização no Estado

Fonte: Mapa Índice do Brasil - IBGE

CRONOLOGIA

| EDICAO | 2010 |
|-------------|-------------|
| Atualização | Atualização |
| Atualização | Atualização |

Guiratinga - MT

ASPECTOS FISICOS

Aspectos Gerais

| | |
|-------------------------|----------|
| UF | MT |
| Município | TESSOURO |
| Área | |
| Altitude da Sede | |
| Coordenadas Geográficas | |
| Latitude | -16,340 |
| Longitude | -53,756 |
| IBGE | 5104203 |

INFORMAÇÕES

Coordenação Técnica: Célia Regina de Fátima
Coordenação de Cartografia: Célia Regina de Fátima
Coordenação de Edições Técnicas: Célia Regina de Fátima
Coordenação de Produção: Célia Regina de Fátima
Coordenação de Qualidade: Célia Regina de Fátima
Coordenação de Distribuição: Célia Regina de Fátima

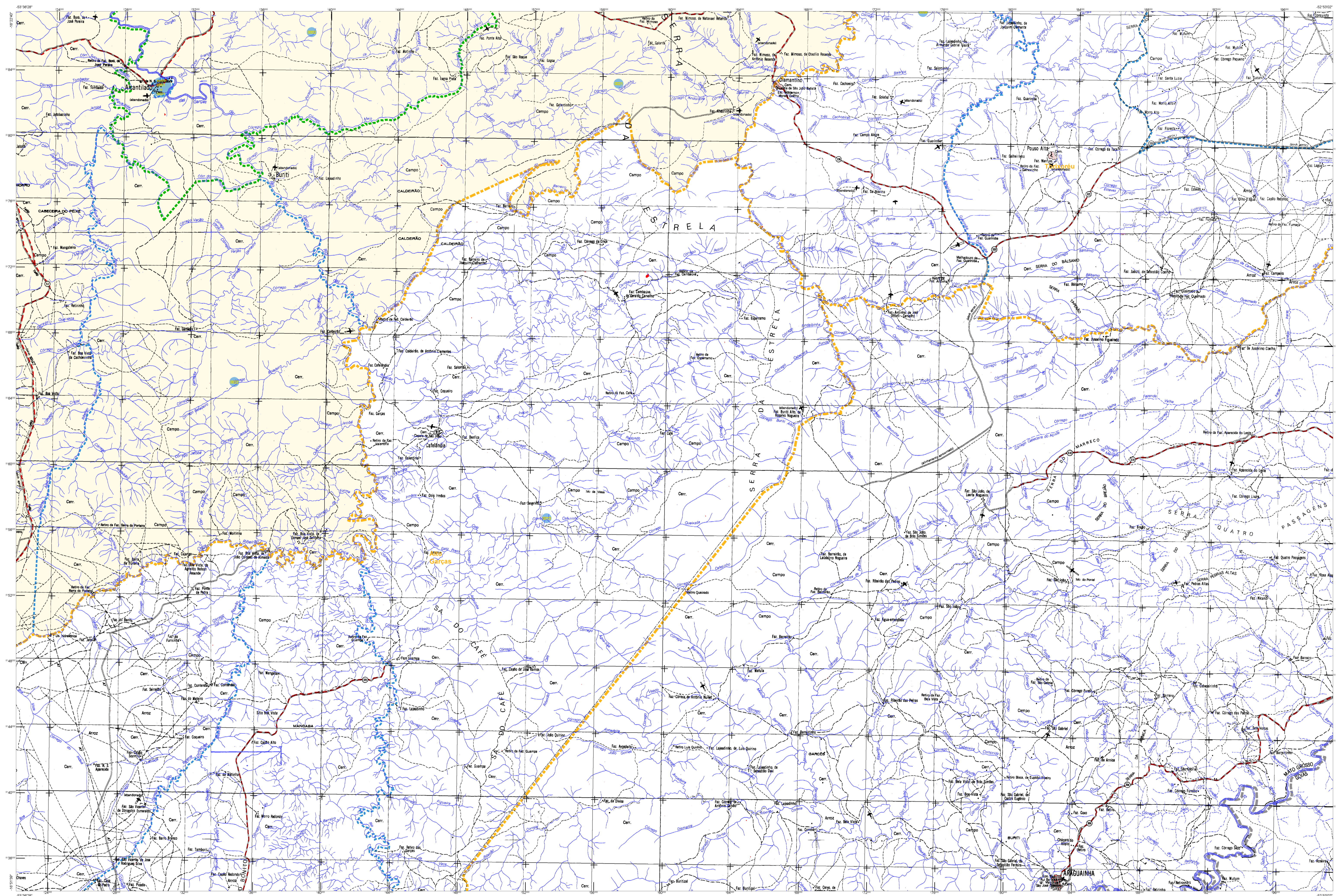

ELEMENTOS PLANIMÉTRICOS

CONVENÇÕES CARTOGRÁFICAS

ELEMENTOS ALTIMÉTRICOS

ELEMENTOS DE HIDROGRAFIA

ATUALIZAÇÕES CARTOGRÁFICAS

COR MAGENTA - Lançamento do COR para mapas de Sinais
COR VERDE - Lançamento aproximado sem compensação cartográfica

Convenções Temáticas

Identificação

LIMITES

interna municipal
interna estadual
internacional
áreas especiais

OBS: Os limites provenientes das tabelas "município" representadas na cor verde estão desatualizados e devem ser desconsiderados.

MAPA MUNICIPAL ESTATÍSTICO

Escala: 1 : 100 000

Sistema de Coordenadas Geográficas em Unidades Geográficas - 1984 (SAC 2000)
Coordenadas Planas - Mercator Universal UTM - Datum: S. 1984
Origem da projeção: 475 000,000 metros - Fuso: 21
Comprimento da linha de referência: 600 000 metros

Este produto integra o conjunto de mapas temáticos gerados pela Secretaria de Estatística, Geografia e Recenseamento do IBGE, sob a coordenação do Instituto Brasileiro de Geografia e Estatística (IBGE), sob a coordenação do Instituto Brasileiro de Geografia e Estatística (IBGE), sob a coordenação do Instituto Brasileiro de Geografia e Estatística (IBGE).

MINISTÉRIO DO PLANEJAMENTO, ORÇAMENTO E GESTÃO
INSTITUTO BRASILEIRO DE GEOGRAFIA E ESTATÍSTICA
A DIRETORIA DE GEOGRAFIA organiza e publica este levantamento de dados em parceria com o Instituto Brasileiro de Geografia e Estatística (IBGE).

At. Brasil 1971, Praça de Luso
Av. Brasil 1971, Praça de Luso
01506-900 - São Paulo, SP

Malha Territorial

| EDICAO | 2010 |
|--|---------------------|
| Atualização de dados e documentação técnica e atualizado | Consultar Metadados |

Guiratinga - MT

ASPECTOS FÍSICOS

Situação: SUDESTE MATO-GROSSENSE

Município: TESOURO

Área

Altitude da Sede: -16 346 m

Coordenadas Geográficas: Latitudes: -16 346 Longitude: -53 756

ASPECTOS ECONÔMICOS

Atividade econômica principal: 0201 - Criação de animais de criação primária

ASPECTOS SOCIAIS

População: 10 000 habitantes

ASPECTOS POLÍTICOS

Legislação: Lei Municipal nº 001/2008

ASPECTOS ADMINISTRATIVOS

Endereço: Rua ...

ASPECTOS CULTURAIS

Patrimônio Cultural: ...

ASPECTOS AMBIENTAIS

Área de Proteção Ambiental: ...

ASPECTOS EDUCACIONAIS

Escolas: ...

ASPECTOS DE SAÚDE

Hospitais: ...

ASPECTOS DE TRANSPORTES

Rodovias: ...

ASPECTOS DE ENERGIA

Energia elétrica: ...

ASPECTOS DE SANEAMENTO

Saneamento básico: ...

ASPECTOS DE HABITABILIDADE

Tipos de habitação: ...

ASPECTOS DE SEGURANÇA

Polícia: ...

ASPECTOS DE COMÉRCIO

Comércio: ...

ASPECTOS DE RECREAÇÃO

Parques: ...

ASPECTOS DE CULTURA

Festas: ...

ASPECTOS DE HISTÓRIA

História: ...

ASPECTOS DE GEOGRAFIA

Relevo: ...

ASPECTOS DE CLIMA

Clima: ...

ASPECTOS DE VEGETAÇÃO

Vegetação: ...

ASPECTOS DE SOLO

Solos: ...

ASPECTOS DE AGRICULTURA

Agricultura: ...

ASPECTOS DE PISCICULTURA

Piscicultura: ...

ASPECTOS DE CRIAÇÃO DE ANIMAIS

Criação de animais: ...

ASPECTOS DE MANEJO DE RESÍDUOS

Resíduos sólidos: ...

ASPECTOS DE GESTÃO DE RESÍDUOS SÓLIDOS

Gestão de resíduos sólidos: ...

ASPECTOS DE GESTÃO DE RESÍDUOS LÍQUIDOS

Gestão de resíduos líquidos: ...

ASPECTOS DE GESTÃO DE RESÍDUOS GASEOSOS

Gestão de resíduos gasosos: ...

ASPECTOS DE GESTÃO DE RESÍDUOS SÓLIDOS, LÍQUIDOS E GASEOSOS

Gestão de resíduos sólidos, líquidos e gasosos: ...

ASPECTOS DE GESTÃO DE RESÍDUOS SÓLIDOS, LÍQUIDOS E GASEOSOS EM AMBIENTES ABERTOS

Gestão de resíduos sólidos, líquidos e gasosos em ambientes abertos: ...

ASPECTOS DE GESTÃO DE RESÍDUOS SÓLIDOS, LÍQUIDOS E GASEOSOS EM AMBIENTES FECHADOS

Gestão de resíduos sólidos, líquidos e gasosos em ambientes fechados: ...

ASPECTOS DE GESTÃO DE RESÍDUOS SÓLIDOS, LÍQUIDOS E GASEOSOS EM AMBIENTES SEMI-FECHADOS

Gestão de resíduos sólidos, líquidos e gasosos em ambientes semi-fechados: ...

ASPECTOS DE GESTÃO DE RESÍDUOS SÓLIDOS, LÍQUIDOS E GASEOSOS EM AMBIENTES ABERTOS, FECHADOS, SEMI-FECHADOS

Gestão de resíduos sólidos, líquidos e gasosos em ambientes abertos, fechados, semi-fechados: ...

ASPECTOS DE GESTÃO DE RESÍDUOS SÓLIDOS, LÍQUIDOS E GASEOSOS EM AMBIENTES ABERTOS, FECHADOS, SEMI-FECHADOS E EM AMBIENTES DE TRANSIÇÃO

Gestão de resíduos sólidos, líquidos e gasosos em ambientes abertos, fechados, semi-fechados e em ambientes de transição: ...

ASPECTOS DE GESTÃO DE RESÍDUOS SÓLIDOS, LÍQUIDOS E GASEOSOS EM AMBIENTES ABERTOS, FECHADOS, SEMI-FECHADOS E EM AMBIENTES DE TRANSIÇÃO EM AMBIENTES DE TRANSIÇÃO

Gestão de resíduos sólidos, líquidos e gasosos em ambientes abertos, fechados, semi-fechados e em ambientes de transição em ambientes de transição: ...

ASPECTOS DE GESTÃO DE RESÍDUOS SÓLIDOS, LÍQUIDOS E GASEOSOS EM AMBIENTES ABERTOS, FECHADOS, SEMI-FECHADOS E EM AMBIENTES DE TRANSIÇÃO EM AMBIENTES DE TRANSIÇÃO EM AMBIENTES DE TRANSIÇÃO

Gestão de resíduos sólidos, líquidos e gasosos em ambientes abertos, fechados, semi-fechados e em ambientes de transição em ambientes de transição em ambientes de transição: ...