

**ELEMENTOS PLANIMÉTRICOS**

Edificações: Igreja, Escola, Mina, Molino de vento, Molino de água, Campo de emergência, Paro, Localidade.

Linha transmissora de energia: Cerca, Linha telefônica.

Rodovias: auto-estrada, pavimentação, sem pavimentação, caminho carroçável, trilha, caminho e picada, pedregal de estrada, federal, estadual.

Ferrovias: bitola larga, bitola estreita.

**CONVENÇÕES CARTOGRÁFICAS**

**ELEMENTOS ALTIMÉTRICOS**

Relevo topográfico: Referência de nível, Ponto astronômico, Ponto barométrico, Cota comprovada, Superfície deformada, Área.

**ELEMENTOS DE HIDROGRAFIA**

Curso d'água: intermitente, Lago ou lagoa intermitente, Terreno sujeito a inundação, Salina, Brejo ou pântano, Pântano (lagoa), Nascente, Rápidos e cachoeiras grandes, Rápidos e cachoeiras, Rochas submersas e a descoberto, Molhe e represa, terra e alvenaria, Açougueiro, No seco ou de alívio, Recife rochoso.

**ATUALIZAÇÕES CARTOGRÁFICAS**

COR MAGENTA - Levantamento por GPS e/ou imagens de Satélites  
COR VERDE - Levantamento a partir de cartografia cartográfica

**Convenções Temáticas**

Limites: Distrital	Sub-Distrital	Setor Censitário
Identificação: Distrito	Sub-Distrito	Setor Urbano / Aglomerado Rural

**LIMITES**

Informacional, municipal, intermunicipal, áreas especiais.

OBS: Os limites provenientes das fontes acima representadas na grelha estão desatualizados e devem ser desconsiderados.

**MAPA MUNICIPAL ESTATÍSTICO**

Escala: 1 : 50.000

Divisão Político-Administrativa

UF	MUNICÍPIO	CELEBRADO	POPULAÇÃO	NOME
PR	IPORÃ	111000111	111000111	IPORÃ
PR	NOVA SANTA HELENA	111000112	111000112	NOVA SANTA HELENA

MINISTÉRIO DO PLANEJAMENTO, ORÇAMENTO E GESTÃO  
INSTITUTO BRASILEIRO DE GEOGRAFIA E ESTATÍSTICA

Localização do município no Mapeamento Sistemático

Articulação dos Partes do Mapa

Localização no Estado

Fonte: Mapa Índice do Brasil - IBGE

**CRONOLOGIA**

MALHA TERRITORIAL	2010
EDICÃO	7/5/2011
INFORMAÇÕES	Consultar Metadados

**ASPECTOS FÍSICOS**

REGIÃO: NOROCCIDENTE PARANAENSE

METROPOLITANA: LIMESIA

Área: 1.380,00 km²

População: 24.003

Coordenadas: 24° 03' S, 53° 10' W

**IMPLEMENTAÇÃO**

Coordenação Geral: CCAR

Coordenação Técnica: CETE

Unidade Executora: IBGE

Elaboração: CETE

**IPORÃ - PR**

Localização do município no Mapeamento Sistemático

Articulação dos Partes do Mapa

Localização no Estado

Fonte: Mapa Índice do Brasil - IBGE

**CRONOLOGIA**

MALHA TERRITORIAL	2010
EDICÃO	7/5/2011
INFORMAÇÕES	Consultar Metadados

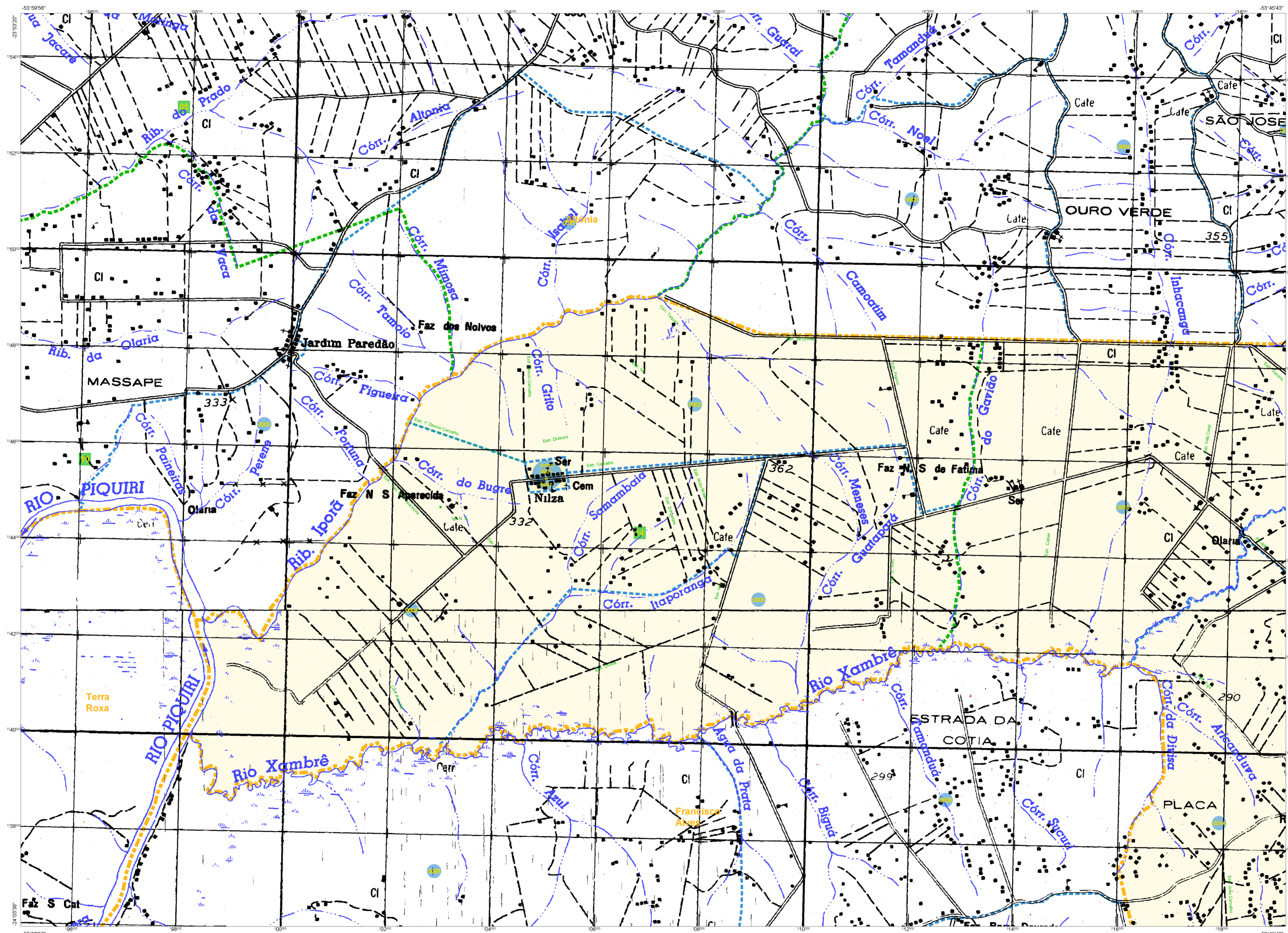

**ELEMENTOS PLANIMÉTRICOS**

**Edifícios**  
Igreja, Escola, Mina  
Moinho de vento, Moinho de água  
Campo de emergência, Paro  
Localidade

**Linha transmissora de energia, Cerca**  
Linha telefônica

**Rodovias**  
auto-estrada  
pavimentação  
sem pavimentação  
caminho carroçável  
trilha, caminho e picada  
pedão de estrada, federal, estadual  
Ferroviária  
bóia briga  
bóia morta

**CONVENÇÕES CARTOGRÁFICAS**  
COR MAGENTA - Levantamento por GPS e/ou imagens de Satélites  
COR VERDE - Levantamento aerofotogramétrico com ortorectificação cartográfica

**ELEMENTOS ALTIMÉTRICOS**  
Rocha trigonométrica, Referência de nível  
Ponto astronômico, Ponto barométrico  
Cota comprovada  
Superfície deformada, Área

**ELEMENTOS DE HIDROGRAFIA**  
Curso d'água intermitente  
Lago ou lagoa intermitente  
Terreno sujeito a inundação, Salina  
Briço ou pântano  
Pico (água), Nascente  
Rápido e cachoeiras grandes  
Rápido e cachoeira  
Rocha submersa e a descoberto  
Moine e represa, terra e alvenaria  
Arcoaberto, No seco ou de alagão  
Recheio rochoso

**Convenções Temáticas**  
Limites: Distrital, Sub-Distrital, Setor Censitário

**Identificação**  
Distrito, Sub-Distrito, Setor Urbano, Aglomerado Rural

**LIMITES**  
Informacional, intermunicipal, áreas especiais

OBS: Os limites provenientes das fontes acima representadas na cor preta estão desatualizados e devem ser desconsiderados

MAPA MUNICIPAL ESTATÍSTICO

Escala: 1:50.000

Ministério do Planejamento, Orçamento e Gestão  
IBGE - INSTITUTO BRASILEIRO DE GEOGRAFIA E ESTATÍSTICA

CODIGOS	ABREVIAÇÃO	NOME
4110010001	100010001	ÁREA DE ATERRO
4110010002	100010002	ÁREA DE LAGUNA
4110010003	100010003	ÁREA DE PRESERVAÇÃO PERMANENTE
4110010004	100010004	ÁREA DE PROTEÇÃO AMBIENTAL
4110010005	100010005	ÁREA DE PROTEÇÃO DE MANEIO
4110010006	100010006	ÁREA DE PROTEÇÃO DE RECURSOS HÍDRICOS
4110010007	100010007	ÁREA DE PROTEÇÃO DE SOLOS
4110010008	100010008	ÁREA DE PROTEÇÃO DE VEGETAÇÃO
4110010009	100010009	ÁREA DE PROTEÇÃO DE ZONAS DE ALTA RISCOS
4110010010	100010010	ÁREA DE PROTEÇÃO DE ZONAS DE INTERESSE CULTURAL
4110010011	100010011	ÁREA DE PROTEÇÃO DE ZONAS DE INTERESSE HISTÓRICO
4110010012	100010012	ÁREA DE PROTEÇÃO DE ZONAS DE INTERESSE LINGUÍSTICO
4110010013	100010013	ÁREA DE PROTEÇÃO DE ZONAS DE INTERESSE PAISAGÍSTICO
4110010014	100010014	ÁREA DE PROTEÇÃO DE ZONAS DE INTERESSE PATRIMÔNIO CULTURAL
4110010015	100010015	ÁREA DE PROTEÇÃO DE ZONAS DE INTERESSE PATRIMÔNIO HISTÓRICO
4110010016	100010016	ÁREA DE PROTEÇÃO DE ZONAS DE INTERESSE PATRIMÔNIO LINGUÍSTICO
4110010017	100010017	ÁREA DE PROTEÇÃO DE ZONAS DE INTERESSE PATRIMÔNIO PATRISSIMIL
4110010018	100010018	ÁREA DE PROTEÇÃO DE ZONAS DE INTERESSE PATRIMÔNIO RELIGIOSO
4110010019	100010019	ÁREA DE PROTEÇÃO DE ZONAS DE INTERESSE PATRIMÔNIO TRADICIONAL
4110010020	100010020	ÁREA DE PROTEÇÃO DE ZONAS DE INTERESSE PATRIMÔNIO URBANO
4110010021	100010021	ÁREA DE PROTEÇÃO DE ZONAS DE INTERESSE PATRIMÔNIO VILAR
4110010022	100010022	ÁREA DE PROTEÇÃO DE ZONAS DE INTERESSE PATRIMÔNIO ZONAS DE INTERESSE
4110010023	100010023	ÁREA DE PROTEÇÃO DE ZONAS DE INTERESSE PATRIMÔNIO ZONAS DE INTERESSE
4110010024	100010024	ÁREA DE PROTEÇÃO DE ZONAS DE INTERESSE PATRIMÔNIO ZONAS DE INTERESSE
4110010025	100010025	ÁREA DE PROTEÇÃO DE ZONAS DE INTERESSE PATRIMÔNIO ZONAS DE INTERESSE
4110010026	100010026	ÁREA DE PROTEÇÃO DE ZONAS DE INTERESSE PATRIMÔNIO ZONAS DE INTERESSE
4110010027	100010027	ÁREA DE PROTEÇÃO DE ZONAS DE INTERESSE PATRIMÔNIO ZONAS DE INTERESSE
4110010028	100010028	ÁREA DE PROTEÇÃO DE ZONAS DE INTERESSE PATRIMÔNIO ZONAS DE INTERESSE
4110010029	100010029	ÁREA DE PROTEÇÃO DE ZONAS DE INTERESSE PATRIMÔNIO ZONAS DE INTERESSE
4110010030	100010030	ÁREA DE PROTEÇÃO DE ZONAS DE INTERESSE PATRIMÔNIO ZONAS DE INTERESSE
4110010031	100010031	ÁREA DE PROTEÇÃO DE ZONAS DE INTERESSE PATRIMÔNIO ZONAS DE INTERESSE
4110010032	100010032	ÁREA DE PROTEÇÃO DE ZONAS DE INTERESSE PATRIMÔNIO ZONAS DE INTERESSE
4110010033	100010033	ÁREA DE PROTEÇÃO DE ZONAS DE INTERESSE PATRIMÔNIO ZONAS DE INTERESSE
4110010034	100010034	ÁREA DE PROTEÇÃO DE ZONAS DE INTERESSE PATRIMÔNIO ZONAS DE INTERESSE
4110010035	100010035	ÁREA DE PROTEÇÃO DE ZONAS DE INTERESSE PATRIMÔNIO ZONAS DE INTERESSE
4110010036	100010036	ÁREA DE PROTEÇÃO DE ZONAS DE INTERESSE PATRIMÔNIO ZONAS DE INTERESSE
4110010037	100010037	ÁREA DE PROTEÇÃO DE ZONAS DE INTERESSE PATRIMÔNIO ZONAS DE INTERESSE
4110010038	100010038	ÁREA DE PROTEÇÃO DE ZONAS DE INTERESSE PATRIMÔNIO ZONAS DE INTERESSE
4110010039	100010039	ÁREA DE PROTEÇÃO DE ZONAS DE INTERESSE PATRIMÔNIO ZONAS DE INTERESSE
4110010040	100010040	ÁREA DE PROTEÇÃO DE ZONAS DE INTERESSE PATRIMÔNIO ZONAS DE INTERESSE
4110010041	100010041	ÁREA DE PROTEÇÃO DE ZONAS DE INTERESSE PATRIMÔNIO ZONAS DE INTERESSE
4110010042	100010042	ÁREA DE PROTEÇÃO DE ZONAS DE INTERESSE PATRIMÔNIO ZONAS DE INTERESSE
4110010043	100010043	ÁREA DE PROTEÇÃO DE ZONAS DE INTERESSE PATRIMÔNIO ZONAS DE INTERESSE
4110010044	100010044	ÁREA DE PROTEÇÃO DE ZONAS DE INTERESSE PATRIMÔNIO ZONAS DE INTERESSE
4110010045	100010045	ÁREA DE PROTEÇÃO DE ZONAS DE INTERESSE PATRIMÔNIO ZONAS DE INTERESSE
4110010046	100010046	ÁREA DE PROTEÇÃO DE ZONAS DE INTERESSE PATRIMÔNIO ZONAS DE INTERESSE
4110010047	100010047	ÁREA DE PROTEÇÃO DE ZONAS DE INTERESSE PATRIMÔNIO ZONAS DE INTERESSE
4110010048	100010048	ÁREA DE PROTEÇÃO DE ZONAS DE INTERESSE PATRIMÔNIO ZONAS DE INTERESSE
4110010049	100010049	ÁREA DE PROTEÇÃO DE ZONAS DE INTERESSE PATRIMÔNIO ZONAS DE INTERESSE
4110010050	100010050	ÁREA DE PROTEÇÃO DE ZONAS DE INTERESSE PATRIMÔNIO ZONAS DE INTERESSE

**Localização do município no Mapeamento Sistemático**

**Articulação dos Partes do Mapa**

**Localização no Estado**

**ASPECTOS FÍSICOS**

**REGIÃO: NOROCCIDENTE PARANAENSE**

**METROPOLITANA: URASSAMA**

Atividade da Setor	Área
Lavoura - 24.003	E 224908,84
Indústria - 63.734	N 2342390,27
	51

**IMPLEMENTAÇÃO**

Coordenação Geral	CCAR
Coordenação de Cartografia	CCAR
Coordenação Técnica	CCTE
Coordenação de Tratamento Topográfico	CCTE
Unidades Produtoras	Unidades Produtoras do IBGE
Coordenação de Produção	CCO
Coordenação de Qualidade e Distribuição de Informação	CCO

**CRONOLOGIA**

MALHA TERRITORIAL	2010
EDIÇÃO	7/5/2011
REVISÃO TÉCNICA	Consultar Metadados
COORDENAÇÃO GERAL	Consultar Metadados

**Fonte: Mapa Índice do Brasil - IBGE**

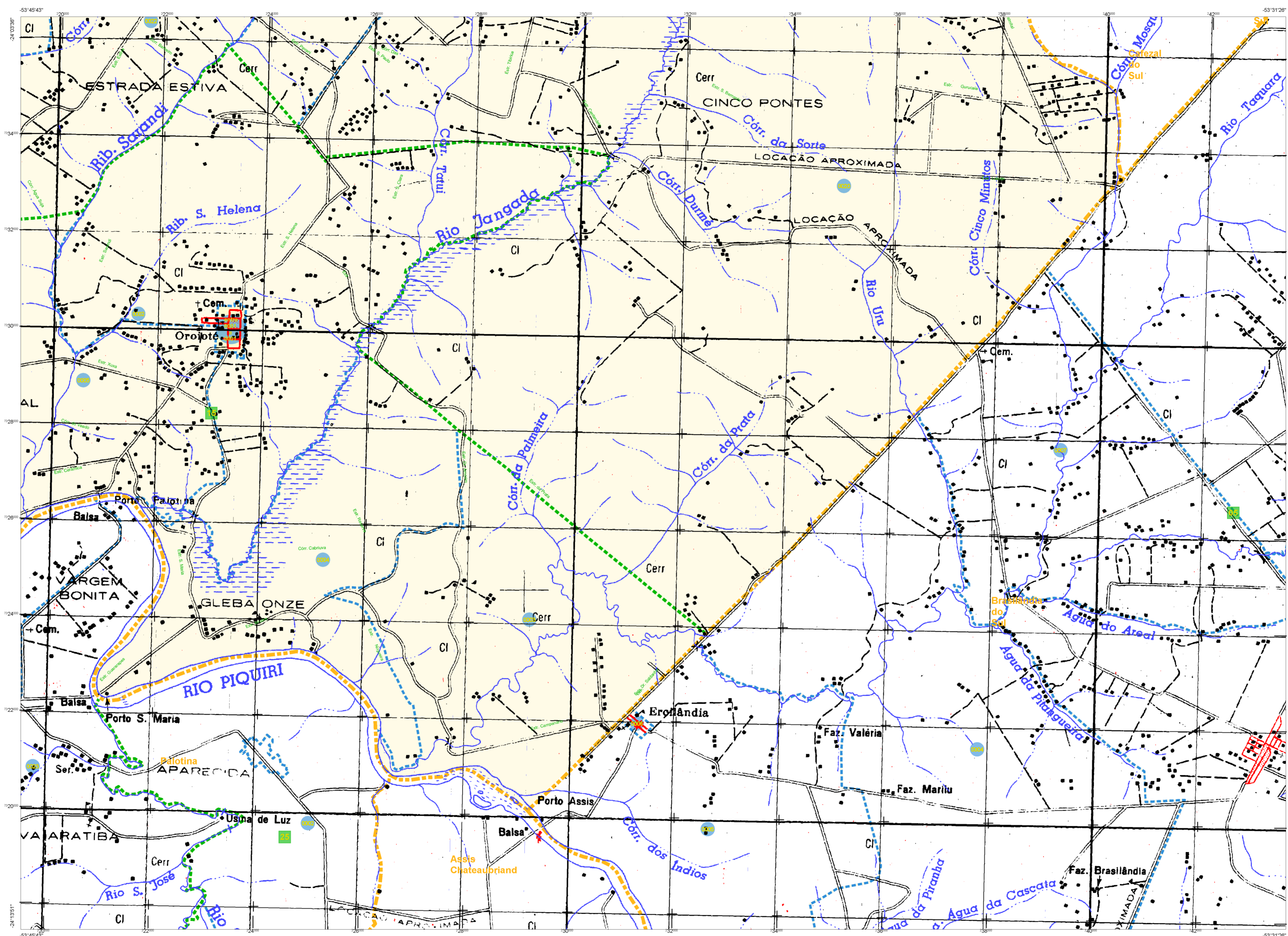

**ELEMENTOS PLANIMÉTRICOS**

**CONVENÇÕES CARTOGRÁFICAS**

**ELEMENTOS ALTIMÉTRICOS**

**ELEMENTOS DE HIDROGRAFIA**

**ATUALIZAÇÕES CARTOGRÁFICAS**

**CONVENÇÕES TEMÁTICAS**

**LIMITES**

**LIMITES**

**MAPA MUNICIPAL ESTATÍSTICO**

**Divisão Político-Administrativa**

CDMUN	UF	NOME
4110001	PR	IPORÃ
4110002	PR	IPORANGA
4110003	PR	IPORANGA DO SUL
4110004	PR	IPORANGA DO NORTE
4110005	PR	IPORANGA DO OESTE
4110006	PR	IPORANGA DO LESTE
4110007	PR	IPORANGA DO NOROESTE
4110008	PR	IPORANGA DO SUDOESTE
4110009	PR	IPORANGA DO NOROESTE
4110010	PR	IPORANGA DO SUDOESTE

**ESCALA: 1:50.000**

**MINISTÉRIO DO PLANEJAMENTO, ORÇAMENTO E GESTÃO**

**IBGE - INSTITUTO BRASILEIRO DE GEOGRAFIA E ESTATÍSTICA**

**Localização do município no Mapeamento Sistemático**



**Localização do Estado**



**ASPECTOS FÍSICOS**

**COORDENADAS**

**CRONOLOGIA**

EDICAO	DATA
2010	7/5/2011

**CONSULTAR METADADOS**

**ASPECTOS FÍSICOS**

**ASPECTOS FÍSICOS**

**COORDENADAS**

**CRONOLOGIA**

**CONSULTAR METADADOS**

**ASPECTOS FÍSICOS**

**ASPECTOS FÍSICOS**

**COORDENADAS**

**CRONOLOGIA**

**CONSULTAR METADADOS**

**ASPECTOS FÍSICOS**

**ASPECTOS FÍSICOS**

**COORDENADAS**

**CRONOLOGIA**

**CONSULTAR METADADOS**

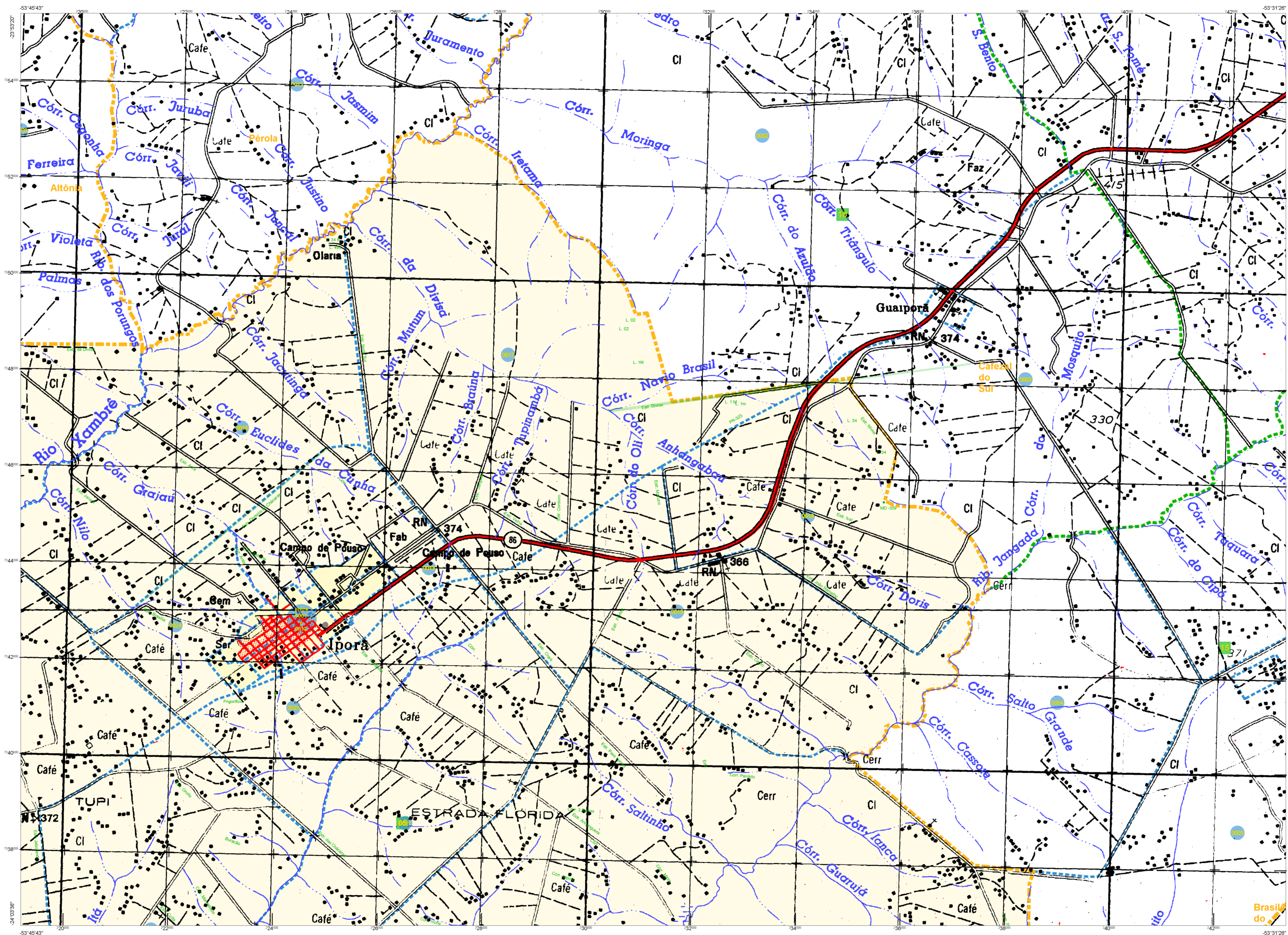

**ELEMENTOS PLANIMÉTRICOS**

- Edificações
- Igreja, Sacada, Mira
- Moinho de vento, Moinho de água
- Campo de emergência, Parol
- Localidades
- Linha transmissora de energia, Cerca
- Linha telefônica
- Rodovias
- auto-estrada
- pavimentação
- sem pavimentação
- caminho carroçável
- trilha, caminho e picada
- pedão de estrada, federal, estadual
- Ferrovias
- bóia larga
- bóia estreita

**ELEMENTOS ALTIMÉTRICOS**

- Parque topográfico, Referência de nível
- Ponto astronômico, Ponto barométrico
- Cota comprovada
- Superfície deformada, Área

**ELEMENTOS DE HIDROGRAFIA**

- Curso d'água intermitente
- Lago ou lagoa intermitente
- Terrão sujeito a inundação, Salina
- Briga ou pantano
- Floça (água), Nascente
- Rápidos e cachoeiras grandes
- Rápidos e cachoeiras
- Rocha submersa e a descoberto
- Molhe e represa, terra e alvenaria
- Arrecifo, No seco ou de alívio
- Recife rochoso

**CONVENÇÕES CARTOGRÁFICAS**

COR MAGENTA - Levantamento por GPS e/ou imagens de Satélites  
COR VERDE - Levantamento apoiado em cartografia geográfica

**ATUALIZAÇÕES CARTOGRÁFICAS**

**Convenções Temáticas**

Limites	Distrito	Sub-Distrito	Sector Censitário
Identificação <td>Distrito<td>Sub-Distrito<td>Sector Urbano</td></td></td>	Distrito <td>Sub-Distrito<td>Sector Urbano</td></td>	Sub-Distrito <td>Sector Urbano</td>	Sector Urbano
			Aglomerado Rural

**LIMITES**

- Informacional
- municipal
- intermunicipal
- áreas especiais

**LEGENDA**

Obs: Os limites provenientes das fontes acima representadas na cor verde estão desatualizados e devem ser desconsiderados

CODIGO	DESCRICAO	NOBRE
41100010	11100010001	IPORÁ
41100010	11100010002	IPORÁ SANTA HELENA

**MAPA MUNICIPAL ESTATÍSTICO**

Escala: 1 : 50.000

Ministério do Planejamento, Orçamento e Gestão  
Instituto Brasileiro de Geografia e Estatística  
Divisão de Geografia e Estatística  
Rua de Janeiro 11 - CEP 31.241-010  
Belo Horizonte - Minas Gerais

**Localização do município no Mapeamento Sistemático**

**Articulação dos Partes do Mapa**

**Localização no Estado**

**CRONOLOGIA**

MALHA TERRITORIAL	2010
EDICAO	7/5/2011

[Consultar Metadados](#)

**ASPECTOS FISICOS**

REGIÃO: NOROESTE PARANAENSE  
MUNICÍPIO: Iporã  
MUNICÍPIO: Iporã

Área da Sede	Área do Município
24.003	224.909,84

**IMPLEMENTAÇÃO**

Coordenação Geral	Coordenação de Cartografia	Coordenação Técnica	Coordenação de Estatística Territorial	Unidade Produtora	Unidade Executora do IBGE	Elaboração	Carta de Documentação e Distribuição de Informação
	CC-04	CC-05	CC-06	CC-07	CC-08	CC-09	CC-10