

ELEMENTOS PLANIMÉTRICOS

CONVENÇÕES CARTOGRÁFICAS

ELEMENTOS ALTIMÉTRICOS

ELEMENTOS DE HIDROGRAFIA

ATUALIZAÇÕES CARTOGRÁFICAS

COR VERDE - Lançamento aproximado sem compensação cartográfica.

CONVENÇÕES TEMÁTICAS

Limite	Distrito	Sub-Distrito	Sector Censitário
---	---	---	---

IDENTIFICAÇÃO

Distrito	Sub-Distrito	Sector Censitário	Sector Urbano Agrícola Rural
---	---	---	---

LIMITES

Limite	Distrito	Sub-Distrito	Sector Censitário
---	---	---	---

LIMITES

Limite	Distrito	Sub-Distrito	Sector Censitário
---	---	---	---

OBS: Os limites provenientes das fontes "realtà" representadas na cor verde não são atualizados e devem ser desenvolvidos.

MAPA MUNICIPAL ESTATÍSTICO

Escala: 1 : 50.000

Sistema de Coordenadas Geográficas em Latitudes e Longitudes - 1984/BR 2011
Coordenadas Planas - Mercator Universal UTM - 2011
Quilômetros por Quadrado - 1:100.000.000
Altitude em metros - 1:100.000.000

Este produto integra a coleção de mapas municipais produzida pelo IBGE em parceria com as prefeituras municipais e o Instituto Brasileiro de Geografia e Estatística (IBGE). O mapa foi elaborado com base nos dados do Censo Demográfico de 2010, com a finalidade de fornecer informações geográficas e estatísticas para o planejamento e a gestão municipal.

MINISTÉRIO DO PLANEJAMENTO, ORÇAMENTO E GESTÃO
INSTITUTO BRASILEIRO DE GEOGRAFIA E ESTATÍSTICA
A DISTRIBUIÇÃO DE GEOGRÁFICA, ORÇAMENTO E GESTÃO
ESTATÍSTICA DO GOVERNO FEDERAL

BRASIL, 1971. Porto de Galinhas
Mapa de São José dos Pinhais - PR

GEODISIPO

GEODISIPO	NOME
010000000	São José dos Pinhais
010000001	Setor 01 - Centro
010000002	Setor 02 - Centro
010000003	Setor 03 - Centro
010000004	Setor 04 - Centro
010000005	Setor 05 - Centro
010000006	Setor 06 - Centro
010000007	Setor 07 - Centro
010000008	Setor 08 - Centro
010000009	Setor 09 - Centro
010000010	Setor 10 - Centro
010000011	Setor 11 - Centro
010000012	Setor 12 - Centro
010000013	Setor 13 - Centro
010000014	Setor 14 - Centro
010000015	Setor 15 - Centro
010000016	Setor 16 - Centro
010000017	Setor 17 - Centro
010000018	Setor 18 - Centro
010000019	Setor 19 - Centro
010000020	Setor 20 - Centro
010000021	Setor 21 - Centro
010000022	Setor 22 - Centro
010000023	Setor 23 - Centro
010000024	Setor 24 - Centro
010000025	Setor 25 - Centro
010000026	Setor 26 - Centro
010000027	Setor 27 - Centro
010000028	Setor 28 - Centro
010000029	Setor 29 - Centro
010000030	Setor 30 - Centro
010000031	Setor 31 - Centro
010000032	Setor 32 - Centro
010000033	Setor 33 - Centro
010000034	Setor 34 - Centro
010000035	Setor 35 - Centro
010000036	Setor 36 - Centro
010000037	Setor 37 - Centro
010000038	Setor 38 - Centro
010000039	Setor 39 - Centro
010000040	Setor 40 - Centro
010000041	Setor 41 - Centro
010000042	Setor 42 - Centro
010000043	Setor 43 - Centro
010000044	Setor 44 - Centro
010000045	Setor 45 - Centro
010000046	Setor 46 - Centro
010000047	Setor 47 - Centro
010000048	Setor 48 - Centro
010000049	Setor 49 - Centro
010000050	Setor 50 - Centro
010000051	Setor 51 - Centro
010000052	Setor 52 - Centro
010000053	Setor 53 - Centro
010000054	Setor 54 - Centro
010000055	Setor 55 - Centro
010000056	Setor 56 - Centro
010000057	Setor 57 - Centro
010000058	Setor 58 - Centro
010000059	Setor 59 - Centro
010000060	Setor 60 - Centro
010000061	Setor 61 - Centro
010000062	Setor 62 - Centro
010000063	Setor 63 - Centro
010000064	Setor 64 - Centro
010000065	Setor 65 - Centro
010000066	Setor 66 - Centro
010000067	Setor 67 - Centro
010000068	Setor 68 - Centro
010000069	Setor 69 - Centro
010000070	Setor 70 - Centro
010000071	Setor 71 - Centro
010000072	Setor 72 - Centro
010000073	Setor 73 - Centro
010000074	Setor 74 - Centro
010000075	Setor 75 - Centro
010000076	Setor 76 - Centro
010000077	Setor 77 - Centro
010000078	Setor 78 - Centro
010000079	Setor 79 - Centro
010000080	Setor 80 - Centro
010000081	Setor 81 - Centro
010000082	Setor 82 - Centro
010000083	Setor 83 - Centro
010000084	Setor 84 - Centro
010000085	Setor 85 - Centro
010000086	Setor 86 - Centro
010000087	Setor 87 - Centro
010000088	Setor 88 - Centro
010000089	Setor 89 - Centro
010000090	Setor 90 - Centro
010000091	Setor 91 - Centro
010000092	Setor 92 - Centro
010000093	Setor 93 - Centro
010000094	Setor 94 - Centro
010000095	Setor 95 - Centro
010000096	Setor 96 - Centro
010000097	Setor 97 - Centro
010000098	Setor 98 - Centro
010000099	Setor 99 - Centro
010000100	Setor 100 - Centro

Localização do município no Mapeamento Sistemático

Atuação das Partes do Mapa

Localização no Estado

Fonte: Mapa Índice do Brasil - IBGE

CRONOLOGIA

Malha Territorial	Edição
2010	07/25/2011

Atualização: 07/25/2011
Atualização: 07/25/2011
Atualização: 07/25/2011

São José dos Pinhais - PR

ASPECTOS FÍSICOS

Região: METROPOLITANA DE CURITIBA
Município: CURITIBA
Altitude da Sede: Área
Coordenadas Geográficas: Latitude: -25.536 Longitude: -49.206
Coordenadas Planas: Easting: 680289.84 Northing: 7174683.81

INFORMAÇÕES

Coordenação Técnica: Coordenação de Cartografia
Coordenação de Estatística Territorial
Coordenação de Estatística Demográfica
Coordenação de Estatística Econômica
Coordenação de Estatística Social
Coordenação de Estatística da Saúde
Coordenação de Estatística da Educação
Coordenação de Estatística da Cultura
Coordenação de Estatística da Ciência e Tecnologia
Coordenação de Estatística da Comunicação e Informação

Coordenação Geral: Coordenação de Estatística Territorial
Coordenação de Estatística Demográfica
Coordenação de Estatística Econômica
Coordenação de Estatística Social
Coordenação de Estatística da Saúde
Coordenação de Estatística da Educação
Coordenação de Estatística da Cultura
Coordenação de Estatística da Ciência e Tecnologia
Coordenação de Estatística da Comunicação e Informação

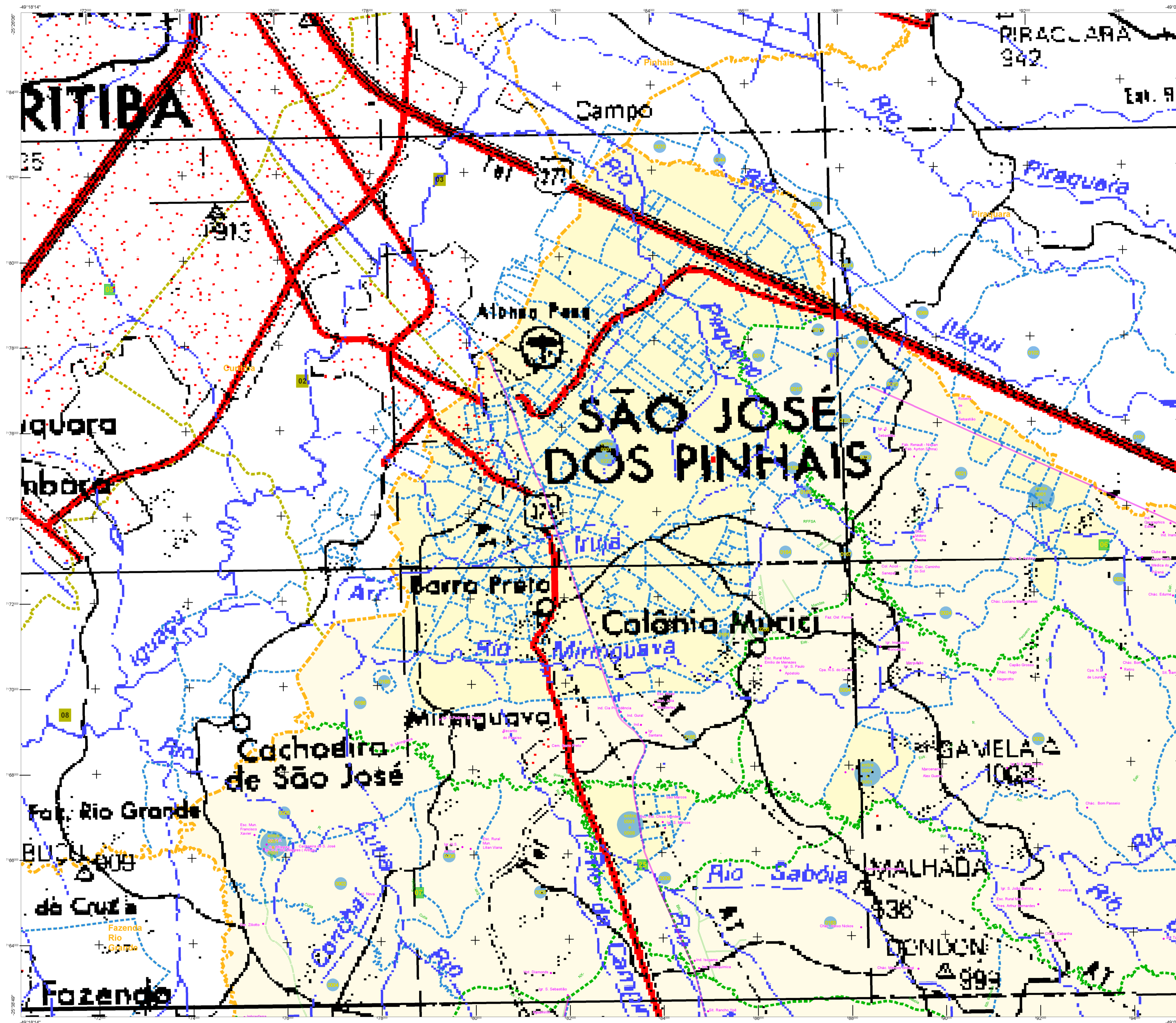

ELEMENTOS PLANIMÉTRICOS

CONVENÇÕES CARTOGRÁFICAS

ELEMENTOS ALTIMÉTRICOS

ELEMENTOS DE HIDROGRAFIA

ATUALIZAÇÕES CARTOGRÁFICAS

COR MAGENTA - Alterações em relação ao mapa de 2000
COR VERDE - Lançamento aproximado sem comprovação cartográfica

Convenções Temáticas

Distrito	Sub-Distrito	Serviço Especial	Serviço Urbano
[Código]	[Código]	[Código]	[Código]

LIMITES

internacional
intermunicipal
áreas especiais

OBS: Os limites provenientes das telhas "nadar" representadas na cor verde estão desatualizados e devem ser desconsiderados.

MAPA MUNICIPAL ESTATÍSTICO

Escala: 1 : 50.000

Ministério do Planejamento, Orçamento e Gestão
Instituto Brasileiro de Geografia e Estatística
A Diretoria de Geodésia, Informações e Cartografia
em Brasília, em 18 de maio de 2011.

GEODÉSIOS	NOME
1000000	São José dos Pinhais
1000000	Barra Preta
1000000	Colônia Mirici
1000000	Cachoeira de São José
1000000	Fazenda da Cruz
1000000	Malhada
1000000	Denixon
1000000	Gamela

Localização do município no Mapeamento Sistemático

Atuação das Partes do Mapa

Localização no Estado

Fonte: Mapa Índice do Brasil - IBGE

CRONOLOGIA

EDIÇÃO	2010
7/25/2011	

Consultar Metadados

São José dos Pinhais - PR

ASPECTOS FÍSICOS

Região: METROPOLITANA DE CURITIBA
Município: CURITIBA

Altitude da Sede: 536 m
Coordenadas: 25° 53' S, 51° 17' W

INDICADORES

IBGE

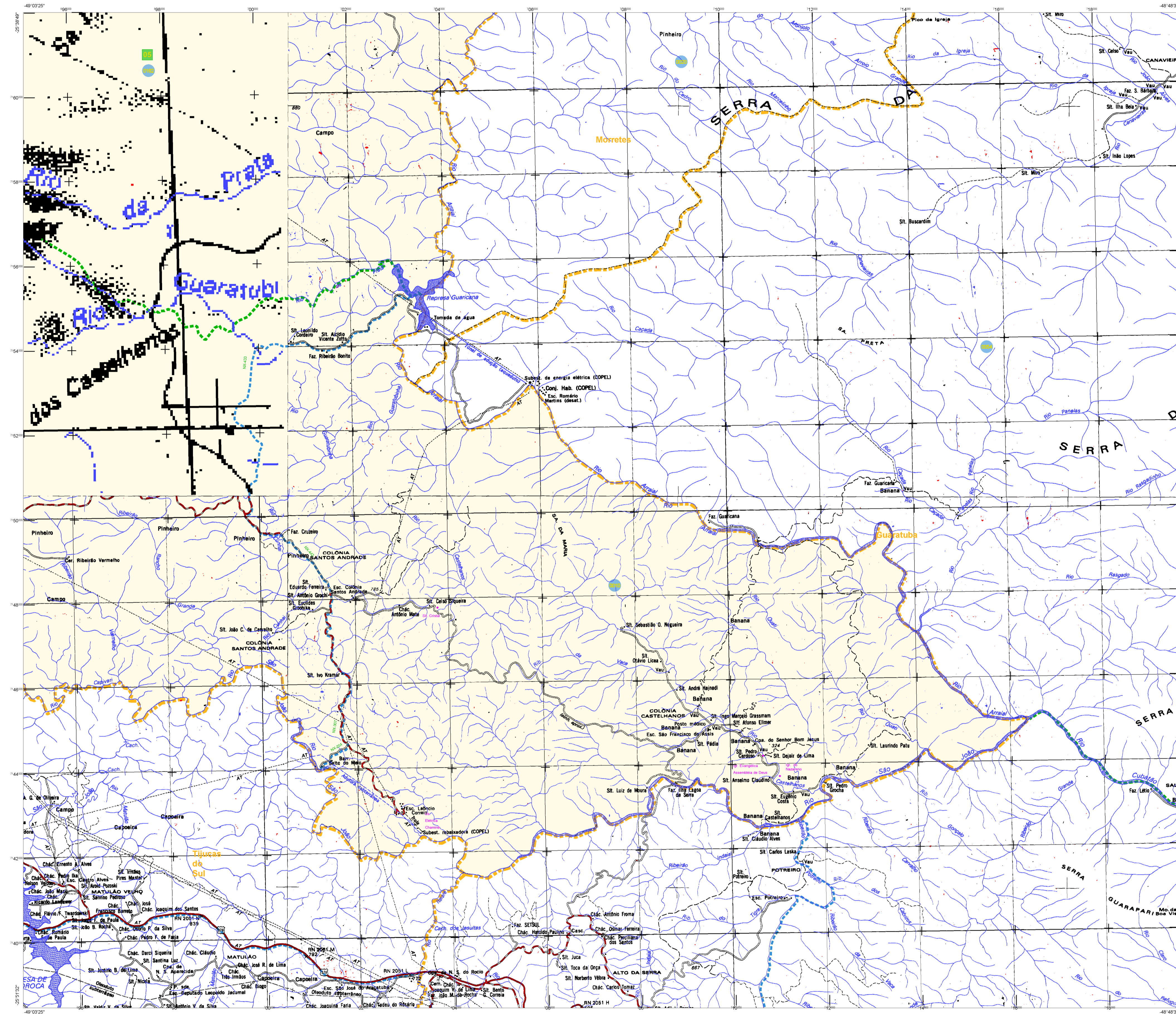

MAPA MUNICIPAL ESTATÍSTICO

Escala: 1 : 50.000

Sistema de Coordenadas Geográficas em Lat/Lon: SBRAS 2003
Coordenadas Planas: Mercator UTM
Origem da projeção: 475.000
Fuso horário: UTC-5
Projeto de cartografia: IBGE/2011

Ministério do Planejamento, Orçamento e Gestão
Instituto Brasileiro de Geografia e Estatística
A Diretoria de Geodésia elabora e publica as cartografias
de base e as cartografias estatísticas.

At: Brasília, DF, 16 de maio de 2011
Ass: [Assinatura]

ELEMENTOS PLANIMÉTRICOS

- Edifícios
- Urnas
- Módulo de contagem
- Campo de energia
- Localidades
- Linhas de transmissão
- Rodovias
- Trilhos
- Arquitetura
- Parques
- Áreas verdes
- Estações
- Linhas de energia

ELEMENTOS ALTIMÉTRICOS

- Pontos topográficos
- Pontos altimétricos
- Superfície deformada
- Contorno
- Lago
- Tanque
- Branco
- Parque
- Área verde
- Parque
- Área verde
- Parque
- Área verde

ELEMENTOS DE HIDROGRAFIA

- Canal
- Lago
- Tanque
- Branco
- Parque
- Área verde
- Parque
- Área verde
- Parque
- Área verde

CONVENÇÕES CARTOGRÁFICAS

LIMITES

- Internacional
- Intermunicipal
- Intermunicipal
- Áreas especiais

ATUALIZAÇÕES CARTOGRÁFICAS

COR VERDE - Lançamento aproximado sem compensação cartográfica.

CONVENÇÕES TEMÁTICAS

Limites	Distrito	Sub-Distrito	Sector	Setor
Identificação	Distrito	Sub-Distrito	Sector	Setor

LIMITES

- Internacional
- Intermunicipal
- Intermunicipal
- Áreas especiais

GEOCODIGO	NOME
0000000	São José dos Pinhais
0000000	Bairro Centro
0000000	Bairro Santa Catarina
0000000	Bairro São João
0000000	Bairro São Pedro
0000000	Bairro São Marcos
0000000	Bairro São Francisco
0000000	Bairro São Antônio
0000000	Bairro São Carlos
0000000	Bairro São Luís
0000000	Bairro São Mateus
0000000	Bairro São Bento
0000000	Bairro São Sebastião
0000000	Bairro São Salvador
0000000	Bairro São José
0000000	Bairro São Miguel
0000000	Bairro São Raphael
0000000	Bairro São Gabriel
0000000	Bairro São Marcos
0000000	Bairro São Antônio
0000000	Bairro São Carlos
0000000	Bairro São Luís
0000000	Bairro São Mateus
0000000	Bairro São Bento
0000000	Bairro São Sebastião
0000000	Bairro São Salvador
0000000	Bairro São José
0000000	Bairro São Miguel
0000000	Bairro São Raphael
0000000	Bairro São Gabriel

ASPECTOS FÍSICOS

ASPECTOS DEMOGRÁFICOS

Metroplitana	METROPOLITANA DE CURITIBA
Município	CURITIBA
Área	
Altitude da Sede	
Latitude	-25.536
Longitude	-49.206

LOCALIZAÇÃO DO MUNICÍPIO NO Mapeamento Sistemático

Atuação das Partes do Mapa

Localização no Estado

CRONOLOGIA

Edição	2010
Atualização	07/25/2011

Atualização

Consultar Metadados

ASPECTOS TÉCNICOS

Coordenação Técnica: IBGE

Coordenação de Cartografia: IBGE

Coordenação de Edições Técnicas: IBGE

Coordenação de Produção: IBGE

Coordenação de Serviços de Apoio: IBGE

Coordenação de Qualidade: IBGE

Coordenação de Comunicação e Disseminação de Informação: IBGE

Coordenação de Arquivo: IBGE

