

ELEMENTOS PLANIMÉTRICOS

- Edifícios
- Igreja, Escola, Mha
- Molho de vento, Molho de água
- Campo de emergência, Fozol
- Localidades
- Linhas transmissoras de energia
- Cerca
- Linhas telefônicas
- Rodovias
- asfáltica
- pavimentada
- sem pavimentação
- com pavimentação
- caminho comunitário
- trilha, caminho e picada
- prelho de estrada federal, estadual
- Ferrovias
- bitola larga
- bitola estreita

CONVENÇÕES CARTOGRÁFICAS

- Ponto trigonométrico: Referência de nível
- Ponto astronômico: Ponto barométrico
- Cota comprovada
- Superfície deformada: Área
- Contra-faixa intermitente
- Lago ou lagoa intermitente
- Terreno sujeito a inundação: Salto
- Brejo ou pantano
- Papo (igreja), Resaca
- Rapões e coturais grandes
- Rapões e coturais
- Rocha submersa e a descoberto
- Molho e represa: terra e aluvião
- Arredondado: Rio seco ou de aluvião
- Rocha rochoso

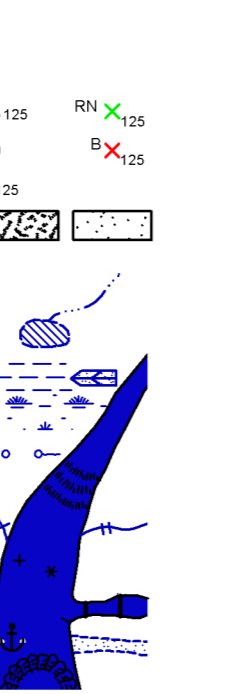

Convenções Temáticas

| Limite: Distrito | Sub-Distrito | Selo Comunitário |
|------------------|--------------|------------------|
| | | |

Identificação

| Distrito | Sub-Distrito | Reserva Rural | Área Especial |
|----------|--------------|---------------|---------------|
| | | | |

MAPA MUNICIPAL ESTATÍSTICO

ESCALA 1 : 100.000

Sistema de Coordenadas Geográficas em Latitudes e Longitudes: BR20042000
 Coordenadas Plano-Cilíndricas em UTM: SAD 80
 Origem de coordenadas: 57º 45' 00" W e 23º 30' 00" S
 Projeções em coordenadas: 10 000 e 500 Km respectivamente

Este produto resulta de uma coleção de mapas produzidos em forma de levantamento por meio de técnicas de Mapeamento Estatístico Brasileiro produzido pelo IBGE, CIBGE e outros, em parceria com o Município de Sengés, PR, com o objetivo de fornecer informações geográficas e estatísticas para o planejamento e a gestão pública municipal.

MINISTÉRIO DO PLANEJAMENTO, ORÇAMENTO E GESTÃO
 INSTITUTO BRASILEIRO DE GEOGRAFIA E ESTATÍSTICA
 A DIRETORIA DE GEOCÓDigos, GEOPOLÍTICA E GEOPROCESSAMENTO
 AV. Brasil, 15.571 - Paineira de Lucas
 Rio de Janeiro - RJ 21.241-010

| GEOCÓDIGO | | Divisão Político-Administrativa | | NOME | |
|-----------|--------------|---------------------------------|--------------|--------|--|
| Distrito | Sub-distrito | Nome | Outros nomes | Resumo | |
| 4126306 | 0000000 | Sengés | | | |

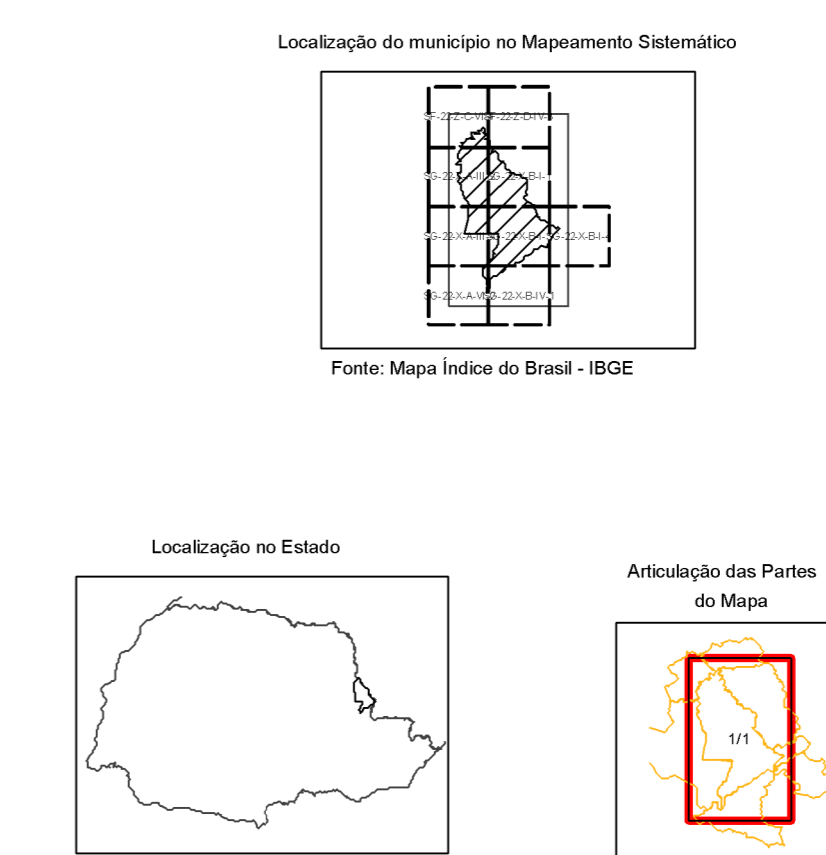

ASPECTOS FÍSICOS

| | | |
|-------------------------|----------------------------|--|
| Intensidade | CENTRO ORIENTAL PARANAENSE | |
| Identificador | JAGUARIAVA | |
| Altitude do Estado | Área | |
| Coordenadas Geográficas | COORDENADAS DA SEDE | |
| Latitude: -24.113 | Longitude: -49.464 | |
| Altitude do Estado | Altitude da Sede | |
| Altitude do Estado | Altitude da Sede | |

CRONOLOGIA

| | |
|--|---------------------|
| MAIUA TERRITORIAL | 2010 |
| EDICAO | 3/2006/2011 |
| Informações técnicas e comentários técnicos e atualizações | Consultar Metadados |

IMPLEMENTAÇÃO

| | |
|---|------|
| Coordenação Técnica | CCAR |
| Coordenação de Cartografia | CCAR |
| Coordenação de Edições e Formas | CCAR |
| Elaboração de Dados | CCAR |
| Elaboração de Mapas | CCAR |
| Elaboração de Tabelas | CCAR |
| Diagramação | CCAR |
| Centro de Documentação e Disseminação de Informação | CCAR |