

ELEMENTOS PLANIMÉTRICOS

CONVENÇÕES CARTOGRÁFICAS

ELEMENTOS ALTIMÉTRICOS

ELEMENTOS DE HIDROGRAFIA

Convenções Temáticas

Limite:	Distrito	Sub-Distrito	Setor	Cidade
(Linha tracejada vermelha)	(Linha tracejada verde)	(Linha tracejada azul)	(Linha tracejada amarela)	(Linha tracejada rosa)

LIMITES

internacional
estadual
intermunicipal
áreas especiais

MAPA MUNICIPAL ESTATÍSTICO

ESCALA: 1:50.000

CELSO	CELSO	CELSO	CELSO	CELSO	CELSO	CELSO	CELSO	CELSO	CELSO	CELSO	CELSO	CELSO	CELSO	CELSO	CELSO	CELSO	CELSO	CELSO	CELSO	CELSO	CELSO	CELSO	CELSO	CELSO	CELSO	CELSO	CELSO	CELSO	CELSO	CELSO	CELSO	CELSO	CELSO	CELSO	CELSO					
1000000	1000001	1000002	1000003	1000004	1000005	1000006	1000007	1000008	1000009	1000010	1000011	1000012	1000013	1000014	1000015	1000016	1000017	1000018	1000019	1000020	1000021	1000022	1000023	1000024	1000025	1000026	1000027	1000028	1000029	1000030	1000031	1000032	1000033	1000034	1000035	1000036	1000037	1000038	1000039	1000040

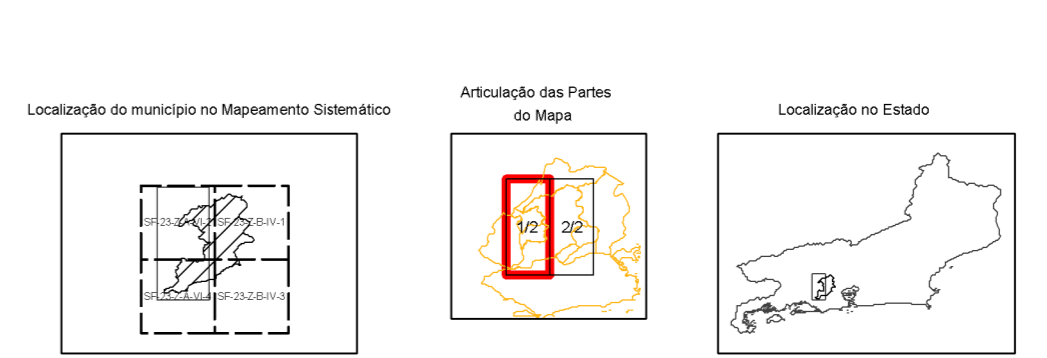

Nova Iguaçu - RJ

ATUALIZAÇÕES CARTOGRÁFICAS
COR VERDE - Lançamento por GIS em escala de 1:50.000
COR VERMELHO - Lançamento por GIS em escala de 1:50.000

Ministério do Planejamento, Orçamento e Gestão
INSTITUTO BRASILEIRO DE GEOGRAFIA E ESTATÍSTICA
A DIRETORIA DE GEOGRAFIA GERAL e GEÓGRAFIA ESTATÍSTICA
de dados e informações geográficas em escala 1:50.000, Nova Iguaçu - RJ

BRASIL
GOVERNADOR DO ESTADO DO RIO DE JANEIRO
SECRETÁRIO DE ESTADO DE PLANEJAMENTO, ORÇAMENTO E FINANÇAS
COORDENADOR GERAL DE GEÓGRAFIA
COORDENADOR GERAL DE GEÓGRAFIA ESTATÍSTICA

ANEXO 1
MATERIAL TERRESTRE
ESCALA 1:50.000
BRUNO MAGALHÃES
CONSULTOR METADADOS

ASPECTOS FÍSICOS

METROPOLITANA DO RIO DE JANEIRO

Localidade	Área	População
Nova Iguaçu	110,96 km²	348.115 hab.
Município	110,96 km²	348.115 hab.

IMPLANTAÇÃO

Coordenada-Terrena	Coordenada-Campo	COORDENADA
Coordenada-Terrena	Coordenada-Terrena	CETE
Coordenada-Terrena	Coordenada-Terrena	CETE
Coordenada-Terrena	Coordenada-Terrena	CETE

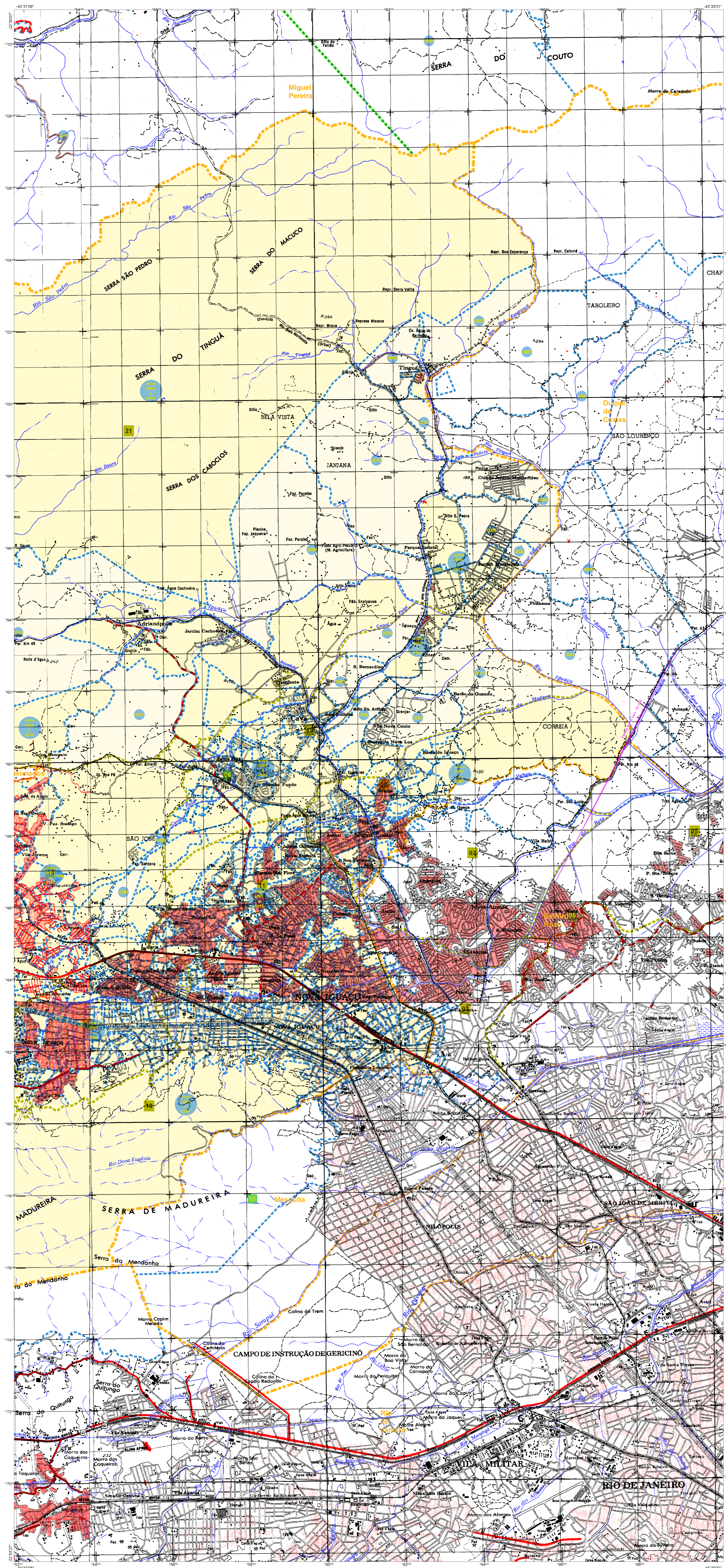

MAPA MUNICIPAL ESTATÍSTICO

ESCALA: 1:50.000

Sistema de Coordenadas Geográficas em Latitudes e Longitudes - SIRGAS 2000
Coordenadas Geográficas em UTM - SIRGAS 2000
Origem da submalha: UTM Equador e Meridiano - WGS 84
Amplitude da submalha: 5000 x 5000 metros
Este produto integra a coleção de mapas municipais gerados de forma automática,
a partir da análise dos dados do Sistema de Informações Geográficas produzidos pelo
IBGE. DGS e outros, em formato vetorial, estão disponíveis no Mapa Municipal Digital do IBGE,
sem distribuição geográfica de direitos autorais, em formato digital de
resolução e compatibilidade dos elementos cartográficos.

MINISTÉRIO DO PLANEJAMENTO, ORÇAMENTO E GESTÃO
INSTITUTO BRASILEIRO DE GEOGRAFIA E ESTATÍSTICA
A DIRETORIA DE GEOGRAFIA SUPLENTE A PROMOTORA DE ATUALIZAÇÃO
DE DADOS DO CENSO, VERIFICOU ESTE MAPA
Em 15 de Janeiro de 2011, em Brasília, DF
DGS - DIRETORIA DE GEOGRAFIA SUPLENTE

DISTRITO	CELSUS	NOME
00000000	00000001	NOVA IGUAÇU
00000000	00000002	NOVA IGUAÇU
00000000	00000003	NOVA IGUAÇU
00000000	00000004	NOVA IGUAÇU
00000000	00000005	NOVA IGUAÇU
00000000	00000006	NOVA IGUAÇU
00000000	00000007	NOVA IGUAÇU
00000000	00000008	NOVA IGUAÇU
00000000	00000009	NOVA IGUAÇU
00000000	00000010	NOVA IGUAÇU
00000000	00000011	NOVA IGUAÇU
00000000	00000012	NOVA IGUAÇU
00000000	00000013	NOVA IGUAÇU
00000000	00000014	NOVA IGUAÇU
00000000	00000015	NOVA IGUAÇU
00000000	00000016	NOVA IGUAÇU
00000000	00000017	NOVA IGUAÇU
00000000	00000018	NOVA IGUAÇU
00000000	00000019	NOVA IGUAÇU
00000000	00000020	NOVA IGUAÇU
00000000	00000021	NOVA IGUAÇU

ELEMENTOS PLANIMÉTRICOS

- Estações
- Grupos: Estação, Mira
- Monte de vento, Molho de Água
- Campo de energia, Farol
- Localidades
- Linhas telegráficas de energia, Cerdas
- Linhas telefônicas
- Rodovias
- Autodestrada
- rodoviária
- sem pavimentação
- com pavimentação
- carretilha
- estilo: carretilha e paralela
- perfil de estrada: lateral, estadual
- Ferrovias
- Estação
- Linhas aéreas
- Linhas aéreas

CONVENÇÕES CARTOGRÁFICAS

ELEMENTOS ALTIMÉTRICOS

- Ponto topográfico: Referência de nível
- Ponto altimétrico: Ponto barométrico
- Cota consolidada
- Superfície definida: Área

ELEMENTOS DE HIDROGRAFIA

- Contorno hidrográfico
- Linha de água constante
- Torre de água e inundação: Seta
- Ilha: Seta
- Floja: Seta
- Represa e sistema de drenagem
- Represa e sistema
- Rocha adriana e a desastros
- Monte e morro: Seta
- Arredondado: Seta
- Monte: Seta

CONVENÇÕES TOPOGRÁFICAS

Identificação	Identificação
Distrito	Sub-Distrito
Setor	Setor
Setor Urbano	Setor Urbano
Setor Rural	Setor Rural

LIMITES

- internacional
- intermunicipal
- intermunicipal
- áreas especiais

ATUALIZAÇÕES CARTOGRÁFICAS

COR MACENTA - Levantamento por GPS em Nova Iguaçu de Brasília
COR VERDE - Levantamento por GPS em Nova Iguaçu de Brasília

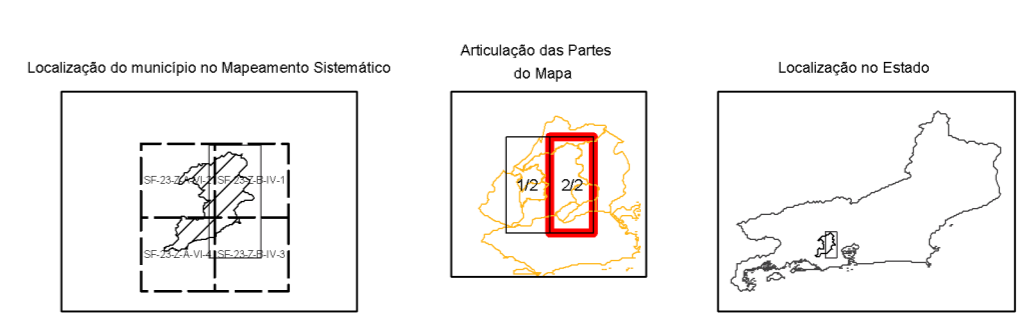

ANO	DATA	CONTEÚDO
2010	07/08/2011	Consultar Metadados

ASPECTOS FÍSICOS

METROPOLITANA DO RIO DE JANEIRO

Estado do Rio de Janeiro

Coordenadas Geográficas

Latitude: -22.700
Longitude: -46.450

INFORMAÇÕES

Coordenação Técnica: COAR
Coordenação de Campo: COAR
Coordenação de Serviços Técnicos: COAR
Unidade Executora: Instituto Brasileiro de Geografia e Estatística
Desenvolvimento: Instituto Brasileiro de Geografia e Estatística
Código: 3303500