

ELEMENTOS PLANIMÉTRICOS

CONVENÇÕES CARTOGRÁFICAS

ELEMENTOS ALTIMÉTRICOS

ELEMENTOS DE HIDROGRAFIA

ATUALIZAÇÕES CARTOGRÁFICAS

CONVENÇÕES TEMÁTICAS

Distrito	Sub-Distrito	Setor	Setor Urbano	Setor Urbano Agrícola/Rural
[Código]	[Código]	[Código]	[Código]	[Código]

LIMITES

internacional
estadual
intermunicipal
áreas especiais

MAPA MUNICIPAL ESTATÍSTICO

Escala: 1 : 50.000

Ministério do Planejamento, Orçamento e Gestão
Instituto Brasileiro de Geografia e Estatística

GEODOMÍLIO

GEODOMÍLIO	NOME
10000000	ANTÔNIO JOSÉ DE PÁDUA
10000001	BOA VISTA
10000002	CAETÉ
10000003	CAETÉ
10000004	CAETÉ
10000005	CAETÉ
10000006	CAETÉ
10000007	CAETÉ
10000008	CAETÉ
10000009	CAETÉ
10000010	CAETÉ
10000011	CAETÉ
10000012	CAETÉ
10000013	CAETÉ
10000014	CAETÉ
10000015	CAETÉ
10000016	CAETÉ
10000017	CAETÉ
10000018	CAETÉ
10000019	CAETÉ
10000020	CAETÉ
10000021	CAETÉ
10000022	CAETÉ
10000023	CAETÉ
10000024	CAETÉ
10000025	CAETÉ
10000026	CAETÉ
10000027	CAETÉ
10000028	CAETÉ
10000029	CAETÉ
10000030	CAETÉ
10000031	CAETÉ
10000032	CAETÉ
10000033	CAETÉ
10000034	CAETÉ
10000035	CAETÉ
10000036	CAETÉ
10000037	CAETÉ
10000038	CAETÉ
10000039	CAETÉ
10000040	CAETÉ
10000041	CAETÉ
10000042	CAETÉ
10000043	CAETÉ
10000044	CAETÉ
10000045	CAETÉ
10000046	CAETÉ
10000047	CAETÉ
10000048	CAETÉ
10000049	CAETÉ
10000050	CAETÉ
10000051	CAETÉ
10000052	CAETÉ
10000053	CAETÉ
10000054	CAETÉ
10000055	CAETÉ
10000056	CAETÉ
10000057	CAETÉ
10000058	CAETÉ
10000059	CAETÉ
10000060	CAETÉ
10000061	CAETÉ
10000062	CAETÉ
10000063	CAETÉ
10000064	CAETÉ
10000065	CAETÉ
10000066	CAETÉ
10000067	CAETÉ
10000068	CAETÉ
10000069	CAETÉ
10000070	CAETÉ
10000071	CAETÉ
10000072	CAETÉ
10000073	CAETÉ
10000074	CAETÉ
10000075	CAETÉ
10000076	CAETÉ
10000077	CAETÉ
10000078	CAETÉ
10000079	CAETÉ
10000080	CAETÉ
10000081	CAETÉ
10000082	CAETÉ
10000083	CAETÉ
10000084	CAETÉ
10000085	CAETÉ
10000086	CAETÉ
10000087	CAETÉ
10000088	CAETÉ
10000089	CAETÉ
10000090	CAETÉ
10000091	CAETÉ
10000092	CAETÉ
10000093	CAETÉ
10000094	CAETÉ
10000095	CAETÉ
10000096	CAETÉ
10000097	CAETÉ
10000098	CAETÉ
10000099	CAETÉ
10000100	CAETÉ

ASPECTOS FÍSICOS

ASPECTOS SOCIAIS

ASPECTOS ECONÔMICOS

ASPECTOS CULTURAIS

ASPECTOS AMBIENTAIS

ASPECTOS DEMOGRÁFICOS

ASPECTOS POLÍTICOS

ASPECTOS JURÍDICOS

ASPECTOS HISTÓRICOS

ASPECTOS LINGÜÍSTICOS

ASPECTOS ÉTNICOS

ASPECTOS RELIGIOSOS

ASPECTOS EDUCACIONAIS

ASPECTOS DE SAÚDE

ASPECTOS DE TRABALHO

ASPECTOS DE MORADIA

ASPECTOS DE TRANSPORTES

ASPECTOS DE COMUNICAÇÃO

ASPECTOS DE RECREAÇÃO

ASPECTOS DE SEGURANÇA

ASPECTOS DE DEFESA

ASPECTOS DE ADMINISTRAÇÃO

ASPECTOS DE GESTÃO

ASPECTOS DE PLANEJAMENTO

ASPECTOS DE DESENVOLVIMENTO

ASPECTOS DE INCLUSÃO

ASPECTOS DE SUSTENTABILIDADE

ASPECTOS DE INOVAÇÃO

ASPECTOS DE QUALIDADE DE VIDA

ASPECTOS DE EQUIDADE

ASPECTOS DE JUSTIÇA SOCIAL

ASPECTOS DE PARTICIPAÇÃO CIDADÃ

ASPECTOS DE TRANSPARÊNCIA

ASPECTOS DE RESPONSABILIDADE SOCIAL

ASPECTOS DE GOVERNANÇA

ASPECTOS DE EFICIÊNCIA

ASPECTOS DE Eficácia

ASPECTOS DE IMPACTO

ASPECTOS DE RENDIMENTO

ASPECTOS DE PRODUTIVIDADE

ASPECTOS DE INOVAÇÃO TECNOLÓGICA

ASPECTOS DE INOVAÇÃO ORGANIZACIONAL

ASPECTOS DE INOVAÇÃO SOCIAL

ASPECTOS DE INOVAÇÃO CULTURAL

ASPECTOS DE INOVAÇÃO ÉTICA

ASPECTOS DE INOVAÇÃO AMBIENTAL

ASPECTOS DE INOVAÇÃO ECONÔMICA

ASPECTOS DE INOVAÇÃO POLÍTICA

ASPECTOS DE INOVAÇÃO JURÍDICA

ASPECTOS DE INOVAÇÃO HISTÓRICA

ASPECTOS DE INOVAÇÃO LINGÜÍSTICA

ASPECTOS DE INOVAÇÃO ÉTNICA

ASPECTOS DE INOVAÇÃO RELIGIOSA

ASPECTOS DE INOVAÇÃO EDUCACIONAL

ASPECTOS DE INOVAÇÃO DE SAÚDE

ASPECTOS DE INOVAÇÃO DE TRABALHO

ASPECTOS DE INOVAÇÃO DE MORADIA

ASPECTOS DE INOVAÇÃO DE TRANSPORTES

ASPECTOS DE INOVAÇÃO DE COMUNICAÇÃO

ASPECTOS DE INOVAÇÃO DE RECREAÇÃO

ASPECTOS DE INOVAÇÃO DE SEGURANÇA

ASPECTOS DE INOVAÇÃO DE DEFESA

ASPECTOS DE INOVAÇÃO DE ADMINISTRAÇÃO

ASPECTOS DE INOVAÇÃO DE GESTÃO

ASPECTOS DE INOVAÇÃO DE PLANEJAMENTO

ASPECTOS DE INOVAÇÃO DE DESENVOLVIMENTO

ASPECTOS DE INOVAÇÃO DE INCLUSÃO

ASPECTOS DE INOVAÇÃO DE SUSTENTABILIDADE

ASPECTOS DE INOVAÇÃO DE INOVAÇÃO

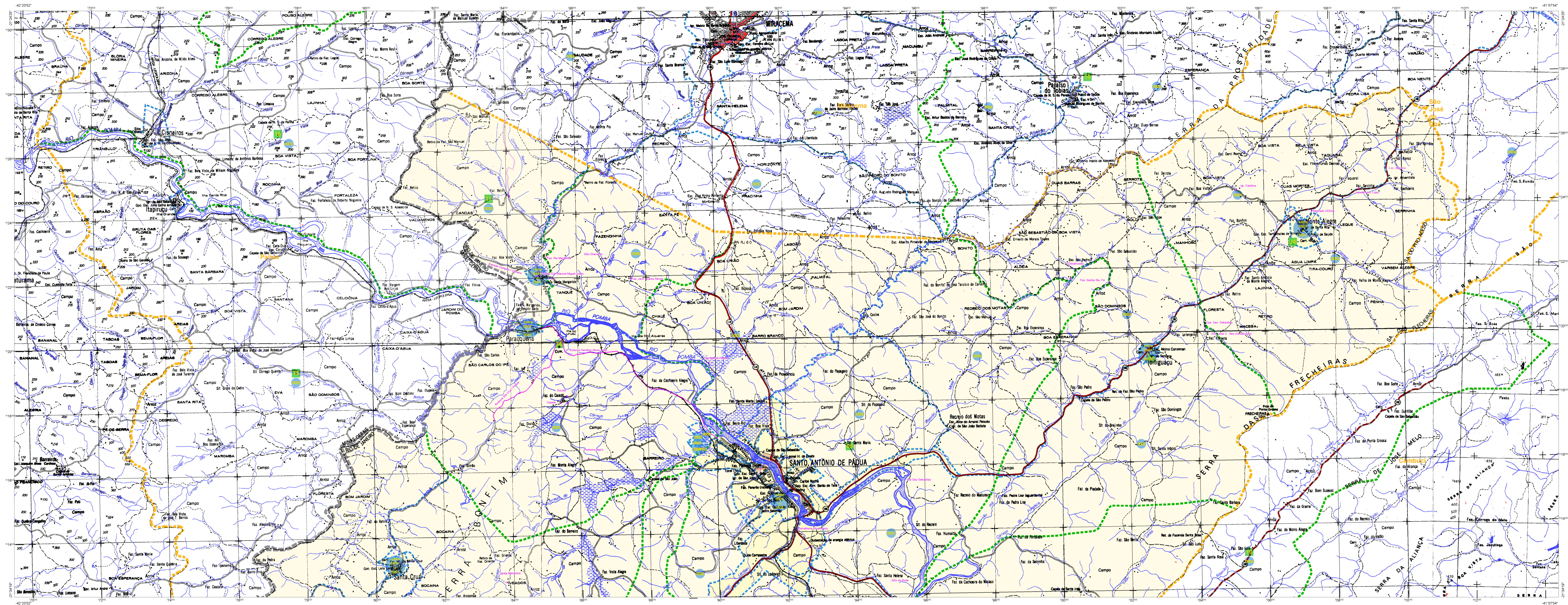

MAPA MUNICIPAL ESTATÍSTICO

Escala: 1 : 50.000

Sistema de Coordenadas Geográficas em Lat/Lon (Proj. UTM)
Coordenadas Planas: Referência em UTM
Quilômetros por Grau: 111,320 (Longitude)
111,714 (Latitude)
Elevação em metros: 1000,00

Este produto integra a coleção de mapas municipais produzida em parceria com os municípios do Brasil. A elaboração dos dados foi realizada com base nos dados do IBGE, SIBRA e outros, em parceria com o município de Santo Antônio de Pádua-RJ. Este mapa não representa a realidade física, sendo apenas uma representação cartográfica.

MINISTÉRIO DO PLANEJAMENTO, ORÇAMENTO E GESTÃO
INSTITUTO BRASILEIRO DE GEOGRAFIA E ESTATÍSTICA
A DISTRIBUIÇÃO DE COORDENADAS E DATAS É DE RESPONSABILIDADE DO MUNICÍPIO. Este mapa foi elaborado pelo IBGE em 1971. Parte da edição e atualização são de responsabilidade do IBGE em 2011.

CODIGO	NOME
20000000	SANTO ANTONIO DE PADUA
20000001	ALDEIA
20000002	BOA VISTA
20000003	BOA FORTUNA
20000004	BOA SERRA
20000005	BOA ESPERANCA
20000006	BOA FÉ
20000007	BOA ALEGRIA
20000008	BOA ESTRELA
20000009	BOA MARINA
20000010	BOA FORTUNA
20000011	BOA ESPERANCA
20000012	BOA FÉ
20000013	BOA ALEGRIA
20000014	BOA ESTRELA
20000015	BOA MARINA
20000016	BOA FORTUNA
20000017	BOA ESPERANCA
20000018	BOA FÉ
20000019	BOA ALEGRIA
20000020	BOA ESTRELA
20000021	BOA MARINA
20000022	BOA FORTUNA
20000023	BOA ESPERANCA
20000024	BOA FÉ
20000025	BOA ALEGRIA
20000026	BOA ESTRELA
20000027	BOA MARINA
20000028	BOA FORTUNA
20000029	BOA ESPERANCA
20000030	BOA FÉ
20000031	BOA ALEGRIA
20000032	BOA ESTRELA
20000033	BOA MARINA
20000034	BOA FORTUNA
20000035	BOA ESPERANCA
20000036	BOA FÉ
20000037	BOA ALEGRIA
20000038	BOA ESTRELA
20000039	BOA MARINA
20000040	BOA FORTUNA
20000041	BOA ESPERANCA
20000042	BOA FÉ
20000043	BOA ALEGRIA
20000044	BOA ESTRELA
20000045	BOA MARINA
20000046	BOA FORTUNA
20000047	BOA ESPERANCA
20000048	BOA FÉ
20000049	BOA ALEGRIA
20000050	BOA ESTRELA
20000051	BOA MARINA
20000052	BOA FORTUNA
20000053	BOA ESPERANCA
20000054	BOA FÉ
20000055	BOA ALEGRIA
20000056	BOA ESTRELA
20000057	BOA MARINA
20000058	BOA FORTUNA
20000059	BOA ESPERANCA
20000060	BOA FÉ
20000061	BOA ALEGRIA
20000062	BOA ESTRELA
20000063	BOA MARINA
20000064	BOA FORTUNA
20000065	BOA ESPERANCA
20000066	BOA FÉ
20000067	BOA ALEGRIA
20000068	BOA ESTRELA
20000069	BOA MARINA
20000070	BOA FORTUNA
20000071	BOA ESPERANCA
20000072	BOA FÉ
20000073	BOA ALEGRIA
20000074	BOA ESTRELA
20000075	BOA MARINA
20000076	BOA FORTUNA
20000077	BOA ESPERANCA
20000078	BOA FÉ
20000079	BOA ALEGRIA
20000080	BOA ESTRELA
20000081	BOA MARINA
20000082	BOA FORTUNA
20000083	BOA ESPERANCA
20000084	BOA FÉ
20000085	BOA ALEGRIA
20000086	BOA ESTRELA
20000087	BOA MARINA
20000088	BOA FORTUNA
20000089	BOA ESPERANCA
20000090	BOA FÉ
20000091	BOA ALEGRIA
20000092	BOA ESTRELA
20000093	BOA MARINA
20000094	BOA FORTUNA
20000095	BOA ESPERANCA
20000096	BOA FÉ
20000097	BOA ALEGRIA
20000098	BOA ESTRELA
20000099	BOA MARINA
20000100	BOA FORTUNA

Localização do município no Mapeamento Sistemático

Atuação das Partes do Mapa

Localização no Estado

ASPECTOS FÍSICOS	
Divisão	NOROESTE FLUMINENSE
Município	SANTO ANTONIO DE PADUA
Altitude da Sede	Área
Latitude	21.530
Longitude	-42.18
Coordenadas UTM	19QJG 792101 96 45
SITUAÇÃO	
Coordenação Técnica	COORD
Coordenação de Planejamento	COORD
Coordenação de Implantação e Execução	COORD
Coordenação de Operações	COORD
Coordenação de Arquivo	COORD
Coordenação de Avaliação	COORD
Coordenação de Comunicação e Divulgação	COORD

ELEMENTOS PLANIMÉTRICOS

- Edifícios
- Urnas
- Marcos de centro
- Campos de energia
- Localidades
- Linhas de transmissão de energia
- Rodovias
- Trilhos
- Canais
- Estações
- Áreas verdes
- Áreas de preservação ambiental
- Áreas de conservação
- Áreas de proteção ambiental
- Áreas de interesse ambiental
- Áreas de interesse histórico
- Áreas de interesse cultural
- Áreas de interesse turístico
- Áreas de interesse religioso
- Áreas de interesse científico
- Áreas de interesse artístico
- Áreas de interesse econômico
- Áreas de interesse social
- Áreas de interesse político
- Áreas de interesse jurídico
- Áreas de interesse administrativo
- Áreas de interesse técnico
- Áreas de interesse científico
- Áreas de interesse artístico
- Áreas de interesse econômico
- Áreas de interesse social
- Áreas de interesse político
- Áreas de interesse jurídico
- Áreas de interesse administrativo
- Áreas de interesse técnico

CONVENÇÕES CARTOGRÁFICAS

ELEMENTOS ALTIMÉTRICOS

- Pontos topográficos
- Pontos altimétricos
- Cotas
- Superfícies de inundação
- Curvas de nível
- Linhas de nível
- Linhas de contorno
- Linhas de grade
- Linhas de malha
- Linhas de rede
- Linhas de estrutura
- Linhas de suporte
- Linhas de base
- Linhas de fundo
- Linhas de elevação
- Linhas de declinação
- Linhas de orientação
- Linhas de direção
- Linhas de posição
- Linhas de localização
- Linhas de identificação
- Linhas de distinção
- Linhas de separação
- Linhas de delimitação
- Linhas de exclusão
- Linhas de inclusão
- Linhas de integração
- Linhas de conexão
- Linhas de ligação
- Linhas de comunicação
- Linhas de interação
- Linhas de participação
- Linhas de envolvimento
- Linhas de comprometimento
- Linhas de responsabilidade
- Linhas de obrigação
- Linhas de dever
- Linhas de obrigação
- Linhas de responsabilidade
- Linhas de obrigação

CONVENÇÕES TEMÁTICAS

Limite	Distrito	Sub-Distrito	Sector	Sector Utilitário
Distrito	(Verde)	(Verde Escuro)	(Verde Claro)	(Verde Muito Claro)
Sub-Distrito	(Amarelo)	(Amarelo Escuro)	(Amarelo Claro)	(Amarelo Muito Claro)
Sector	(Azul)	(Azul Escuro)	(Azul Claro)	(Azul Muito Claro)
Sector Utilitário	(Laranja)	(Laranja Escuro)	(Laranja Claro)	(Laranja Muito Claro)

LIMITES

- Intemunicipal
- Intermunicipal
- Áreas especiais

Atualizações Cartográficas

CSG MAGENTA - Lançamento em 02/01/2011

CSG VERDE - Lançamento em 02/01/2011

Obs: Os limites provinentes das fontes "vector" representadas na cor verde estão desatualizados e devem ser desconsiderados.