

ELEMENTOS PLANIMÉTRICOS

- Estações: Igreja, Escola, Mina, Monte de vento, Molino de água, Campo de emergência, Farol, Localidade.
- Linhas telefônicas: Linha telefônica de energia, Cerca.
- Rodovias: Auto-estrada pavimentada, sem pavimentação, caminho caracolado, trilha, caminho e picada, perfil de estrada federal, estadual, Ferrovias.
- Ferrovias: trilha larga, trilha estreita.

CONVENÇÕES CARTOGRÁFICAS

- Elementos Altimétricos: Ponto trigonômico, Referência de nível, Ponto astronômico, Ponto barométrico, Cota comprovada, Superfície deformada, Área.
- Elementos de Hidrografia: Canal, Ilha, Ilhéu, Lago ou lagoa intermitente, Lago ou lagoa permanente, Tambo, sujeito a inundação, Seta, Rio, rio-canal, Rio-canal, Nascente, Rapidos e cachoeiras grandes, Rapidos e cachoeiras, Rio, ribeirão e córrego, Mathe e represa, lago e alameda, Anacarduro, Rio seco ou de alameda, Riacho rochoso.

ATUALIZAÇÕES CARTOGRÁFICAS
COR MAGENTA - Levantamentos por GPS e/ou imagens de Satélites
COR VERDE - Levantamento geodésico com metodologia cartográfica

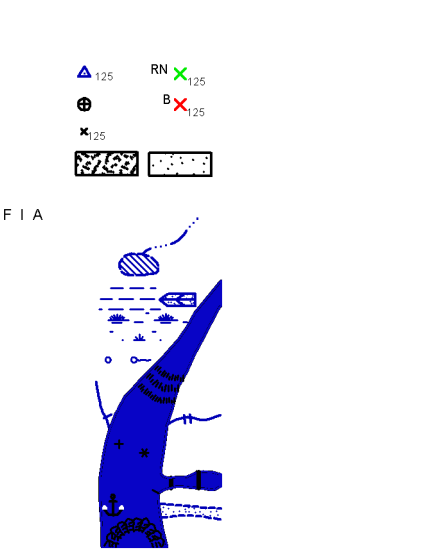

Convenções Temáticas

| Limites | Distrito | Sub-Distrito | Sector Censitário |
|------------------------|--------------------|--------------------|--------------------|
| Limites internacionais | Limites municipais | Limites municipais | Limites municipais |

Identificação

| Distrito | Sub-Distrito | Sector Rural | Sector Urbano Aglomeração Rural |
|-----------|--------------|--------------|---------------------------------|
| [Símbolo] | [Símbolo] | [Símbolo] | [Símbolo] |

LIMITES
internacional
intermunicipal
intermunicipal
áreas especiais

OBS: Os limites provenientes das folhas raster, representados na cor preta estão atualizados e devem ser desconsiderados

MAPA MUNICIPAL ESTATÍSTICO

Escala: 1 : 100.000

Sistema de Coordenadas Geográficas em Latitudes/Longitudes - SIRGAS 2000
Coordenadas Planas - Referência em UTM - SAD 83
Origem de coordenadas UTM: Equador e Meridiano - 1000 - 43
Altitudes em contornos de 10.000 e 2000 Km, respectivamente.
Este produto mapa e dados de mapas municipais gerados de forma automatizada, a partir de dados das folhas de Mapeamento Sistemático Brasileiro produzidas pelo IBGE. OIBGE e outras, em fontes referidas e da Fundação Geopos do IBGE, com atualização proveniente de diversas fontes, sem tratamento plano de integração e controle de qualidade cartográfico.

MINISTÉRIO DO PLANEJAMENTO, ORÇAMENTO E GESTÃO
INSTITUTO BRASILEIRO DE GEOGRAFIA E ESTATÍSTICA
DIRETORIA DE GEOCÓDIGO, AGLOMERAÇÃO E GESTÃO DE INFORMACÃO
Av. Brasil, 15 071 - Parada de Lucas
Brasília - DF - CEP 70150-001

| GEOCÓDIGO | | NOME | |
|-----------|-------------|--------|--|
| Distrito | Subdistrito | Código | |
| | | | |

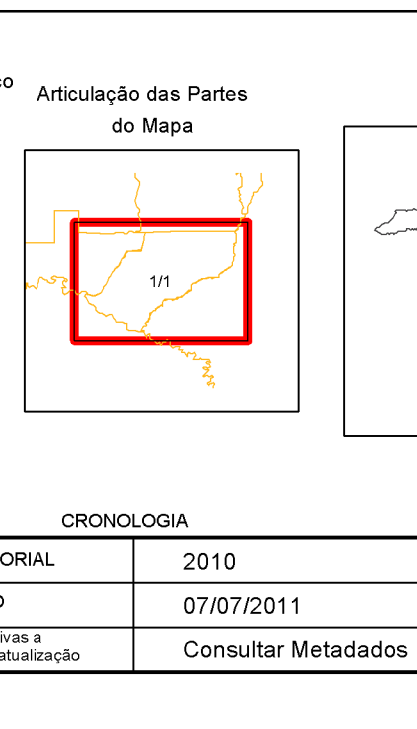
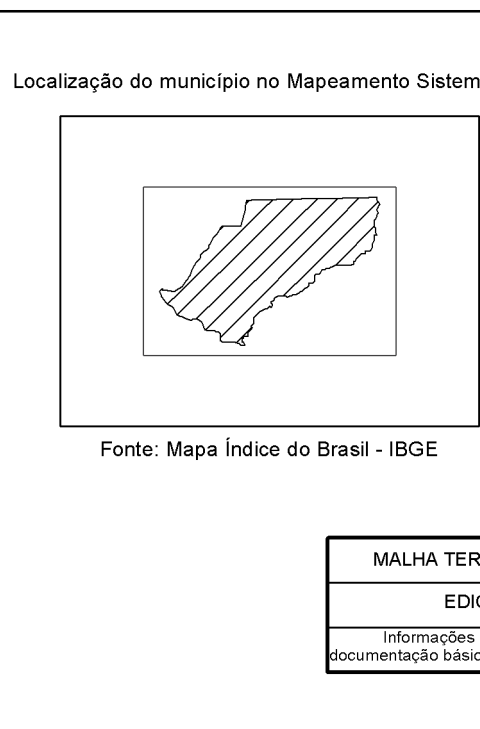

ASPECTOS FÍSICOS

Georrelatório: LESTE RONDONIENSE
Município: COLORADO DO OESTE

| Altitude da Sede | Área | IMC |
|------------------|-----------|-----|
| 13.492 | 785743,29 | 83 |

IMPLEMENTAÇÃO

| Coordenação Técnica | Coordenação de Cartografia | CCAR |
|--|----------------------------|---|
| Coordenação de Estatísticas Territoriais <td></td> <td>CETE</td> | | CETE |
| Unidades Executoras <td></td> <td>Unidades Executoras do IBGE</td> | | Unidades Executoras do IBGE |
| Desenvolvimento <td></td> <td>Centro de Documentação e Disseminação de Informação</td> | | Centro de Documentação e Disseminação de Informação |
| | | CCI |

Cabixi - RO