

ELEMENTOS PLANIMÉTRICOS

CONVENÇÕES CARTOGRÁFICAS

ELEMENTOS ALTIMÉTRICOS

ELEMENTOS DE HIDROGRAFIA

ATUALIZAÇÕES CARTOGRÁFICAS

COR MAGENTA - Lançamento em COR, não imagem de Satélite
COR VERDE - Lançamento aproximado sem compensação cartográfica

CONVENÇÕES TEMÁTICAS

Identificação

LIMITES

Obs: Os limites provenientes das Telhas "nadar" representadas na cor verde estão desatualizados e devem ser desconsiderados.

MAPA MUNICIPAL ESTATÍSTICO

Escala: 1 : 50.000

Sistema de Coordenadas Geográficas em Latitudes/Longitudes: 50°54' 20" O
Coordenadas Planas: Mercator UTM - 18S
Origem da projeção: 50° 00' 00" W
Fuso horário: UTC-03:00

MINISTÉRIO DO PLANEJAMENTO, ORÇAMENTO E GESTÃO
INSTITUTO BRASILEIRO DE GEOGRAFIA E ESTATÍSTICA
A DISTRIBUIÇÃO DO CENSO 2010 É GRATUITA E SEM FINS LUCRATIVOS.
© 2010 IBGE. Todos os direitos reservados.

CENSO 2010		NOME	
01	0100000000	0100	0100000000
02	0200000000	0200	0200000000
03	0300000000	0300	0300000000
04	0400000000	0400	0400000000
05	0500000000	0500	0500000000
06	0600000000	0600	0600000000
07	0700000000	0700	0700000000
08	0800000000	0800	0800000000
09	0900000000	0900	0900000000
10	1000000000	1000	1000000000

Localização do município no Mapeamento Sistemático

Atuação das Partes do Mapa

Localização no Estado

Fonte: Mapa Índice do Brasil - IBGE

CRONOLOGIA

EDICAO	DATA
2010	7/9/2011

Malha Territorial

EDICAO: 2010
DATA: 7/9/2011
TITULO: Malha Territorial e Estatística do Município
CONTEUDO: Condições Básicas

ASPECTOS FÍSICOS

ASPECTOS SOCIAIS

ASPECTOS ECONÔMICOS

ASPECTOS CULTURAIS

ASPECTOS AMBIENTAIS

ASPECTOS DEMOGRÁFICOS

ASPECTOS POLÍTICOS

ASPECTOS LEGAIS

ASPECTOS TÉCNICOS

ASPECTOS ADMINISTRATIVOS

ASPECTOS EDUCACIONAIS

ASPECTOS SAUDÉ

ASPECTOS CULTURAIS E RECREATIVOS

ASPECTOS DEPORTIVOS

ASPECTOS DE TURISMO

ASPECTOS DE HISTÓRIA

ASPECTOS DE ARQUITETURA

ASPECTOS DE PLANEJAMENTO URBANO

ASPECTOS DE PLANEJAMENTO RURAL

ASPECTOS DE PLANEJAMENTO REGIONAL

ASPECTOS DE PLANEJAMENTO NACIONAL

ASPECTOS DE PLANEJAMENTO MUNDIAL

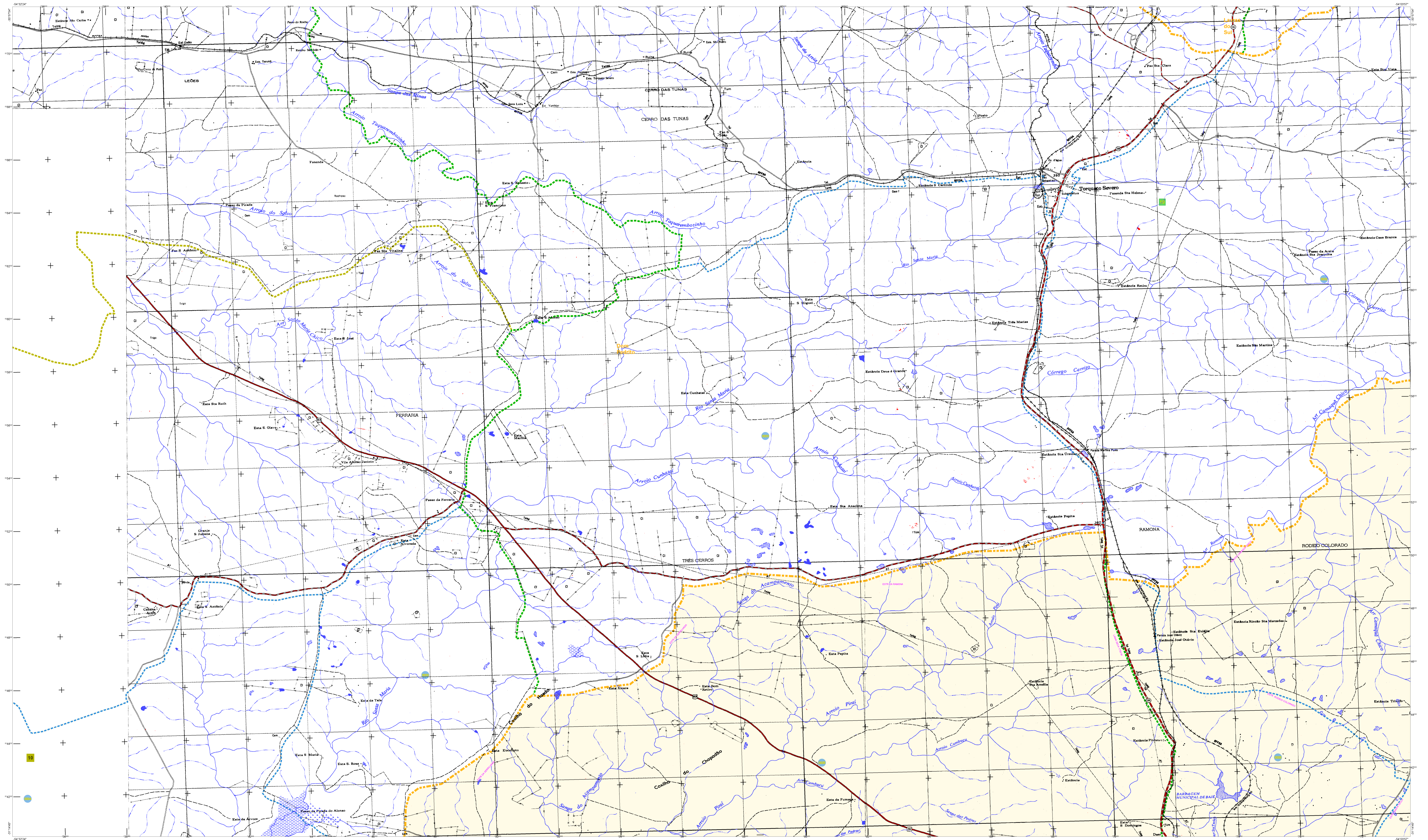

ELEMENTOS PLANIMÉTRICOS

CONVENÇÕES CARTOGRÁFICAS

ELEMENTOS ALTIMÉTRICOS

ELEMENTOS DE HIDROGRAFIA

ATUALIZAÇÕES CARTOGRÁFICAS

OSM: Os limites provenientes das Telhas "redes" representadas na cor verde, disponibilizadas e de acordo com o desenvolvimento na cor verde. - Lançamento aproximado sem compensação cartográfica.

CONVENÇÕES TEMÁTICAS

Identificação

LIMITES

OSM: Os limites provenientes das Telhas "redes" representadas na cor verde, disponibilizadas e de acordo com o desenvolvimento na cor verde. - Lançamento aproximado sem compensação cartográfica.

MAPA MUNICIPAL ESTATÍSTICO

Escala: 1 : 50.000

MINISTÉRIO DO PLANEJAMENTO, ORÇAMENTO E GESTÃO

IBGE

GEODÉSIMO	NOME
000000	BRASIL
010000	RS
020000	Bagé
030000	Bagé
040000	Bagé
050000	Bagé
060000	Bagé
070000	Bagé
080000	Bagé
090000	Bagé
100000	Bagé
110000	Bagé
120000	Bagé
130000	Bagé
140000	Bagé
150000	Bagé
160000	Bagé
170000	Bagé
180000	Bagé
190000	Bagé
200000	Bagé
210000	Bagé
220000	Bagé
230000	Bagé
240000	Bagé
250000	Bagé
260000	Bagé
270000	Bagé
280000	Bagé
290000	Bagé
300000	Bagé
310000	Bagé
320000	Bagé
330000	Bagé
340000	Bagé
350000	Bagé
360000	Bagé
370000	Bagé
380000	Bagé
390000	Bagé
400000	Bagé
410000	Bagé
420000	Bagé
430000	Bagé
440000	Bagé
450000	Bagé
460000	Bagé
470000	Bagé
480000	Bagé
490000	Bagé
500000	Bagé
510000	Bagé
520000	Bagé
530000	Bagé
540000	Bagé
550000	Bagé
560000	Bagé
570000	Bagé
580000	Bagé
590000	Bagé
600000	Bagé
610000	Bagé
620000	Bagé
630000	Bagé
640000	Bagé
650000	Bagé
660000	Bagé
670000	Bagé
680000	Bagé
690000	Bagé
700000	Bagé
710000	Bagé
720000	Bagé
730000	Bagé
740000	Bagé
750000	Bagé
760000	Bagé
770000	Bagé
780000	Bagé
790000	Bagé
800000	Bagé
810000	Bagé
820000	Bagé
830000	Bagé
840000	Bagé
850000	Bagé
860000	Bagé
870000	Bagé
880000	Bagé
890000	Bagé
900000	Bagé
910000	Bagé
920000	Bagé
930000	Bagé
940000	Bagé
950000	Bagé
960000	Bagé
970000	Bagé
980000	Bagé
990000	Bagé
1000000	Bagé

Localização do município no Mapeamento Sistemático

Atuação das Partes do Mapa

Localização no Estado

CRONOLOGIA

EDIÇÃO	2010
7/19/2011	
Consultar Metadados	

Aspectos Físicos

SUDESTE RIO-GRANDENSE

CAMPANHA MERIDIONAL

Aspectos Demográficos

Aspectos Econômicos

Aspectos Sociais

Aspectos Culturais

Aspectos Políticos

Aspectos Ambientais

Aspectos Urbanos

Aspectos Rurais

Aspectos Industriais

Aspectos Comerciais

Aspectos Culturais

Aspectos Políticos

Aspectos Ambientais

Aspectos Urbanos

Aspectos Rurais

Aspectos Industriais

Aspectos Comerciais

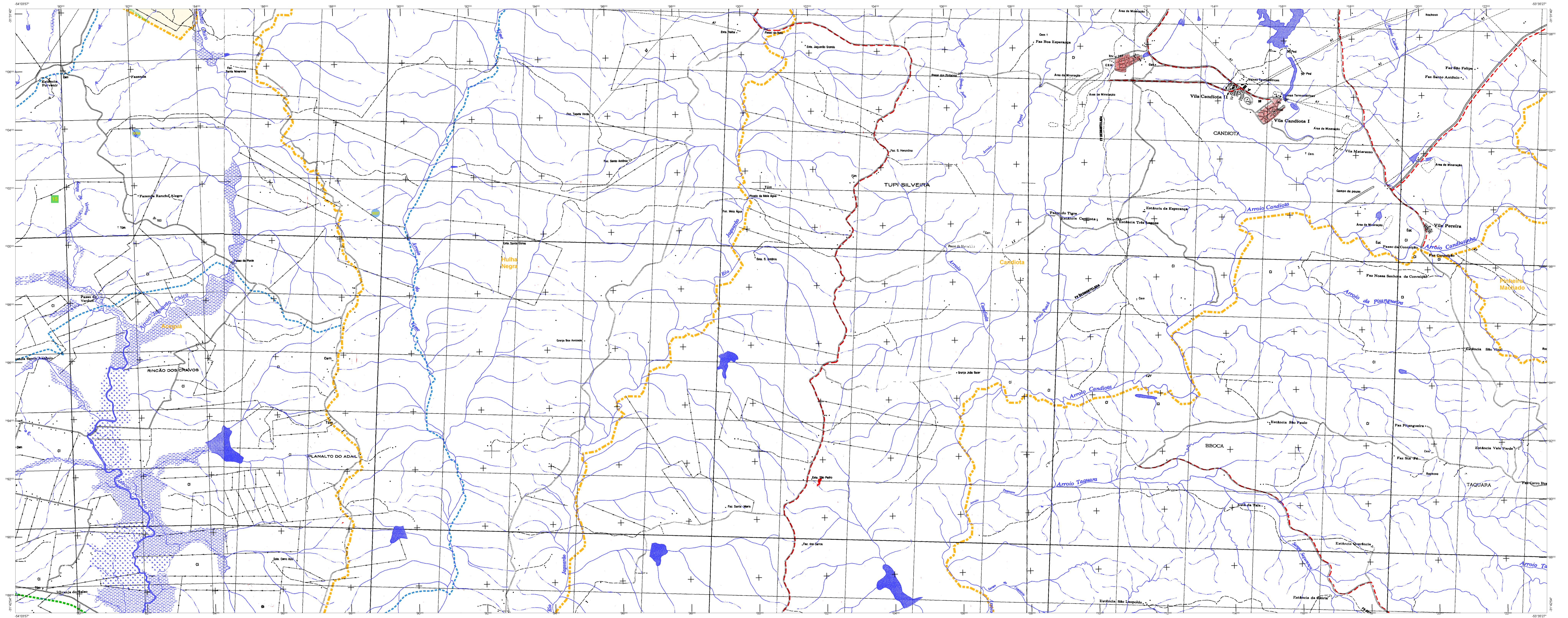

ELEMENTOS PLANIMÉTRICOS

CONVENÇÕES CARTOGRÁFICAS

ELEMENTOS ALTIMÉTRICOS

ELEMENTOS DE HIDROGRAFIA

ATUALIZAÇÕES CARTOGRÁFICAS

COR VERDE - Lançamento aproximado sem comparação cartográfica.

CONVENÇÕES TEMÁTICAS

Limite	Identificação
Sub-Distrito	Distrito
Sector	Sub-Distrito
Setor	Sector
Setor Urbano	Setor Urbano
Setor Urbano Agrícola/Rural	Setor Urbano Agrícola/Rural

LIMITES

intencional
intermunicipal
áreas especiais

OBS: Os limites provenientes das Telhas "nadar" representadas na cor verde são desatualizados e devem ser desconsiderados.

MAPA MUNICIPAL ESTATÍSTICO

Escala: 1 : 50.000

Sistema de Coordenadas Geográficas em Latitudes/Longitudes: 50° 00' 00" W 31° 27' 00" S
Coordenadas Planas - Mercator: UTM - 50Q UTM
Origem do Datum: 1972 - Datum de Bagé - 50Q UTM
Datum: 1972 - Datum de Bagé - 50Q UTM
Escala: 1:50.000 - Datum: 1972 - Datum de Bagé - 50Q UTM

Este produto integra a coleção de mapas municipais produzida em parceria com as administrações locais, a partir de dados de fontes de mapeamento cartográfico, imagens aéreas e imagens de satélite. O IBGE, SIBGE e outros, em parceria com o setor público e privado, desenvolvem produtos geográficos e estatísticos para o Brasil, com o objetivo de apoiar o planejamento e a gestão dos municípios.

MINISTÉRIO DO PLANEJAMENTO, ORÇAMENTO E GESTÃO
IBGE - INSTITUTO BRASILEIRO DE GEOGRAFIA E ESTATÍSTICA
A DIRETORIA DE GEOGRAFIA, IGNÍFICA E GESTÃO DE INFORMAÇÕES GEOGRÁFICAS
Produzido em parceria com o setor público e privado, desenvolvem produtos geográficos e estatísticos para o Brasil, com o objetivo de apoiar o planejamento e a gestão dos municípios.

CÓDIGO DE IDENTIFICAÇÃO		Nome
000000	000000	000000
000000	000000	000000
000000	000000	000000
000000	000000	000000

Localização do município no Mapeamento Sistemático

Atuação das Partes do Mapa

Localização no Estado

Fonte: Mapa Índice do Brasil - IBGE

CRONOLOGIA

Malha Territorial	Edição
2010	7/9/2011
Atualização	Consultar Metadados

ASPECTOS FÍSICOS

ASPECTOS DEMOGRÁFICOS

ASPECTOS ECONÔMICOS

ASPECTOS SOCIAIS

ASPECTOS CULTURAIS

ASPECTOS AMBIENTAIS

ASPECTOS HISTÓRICOS

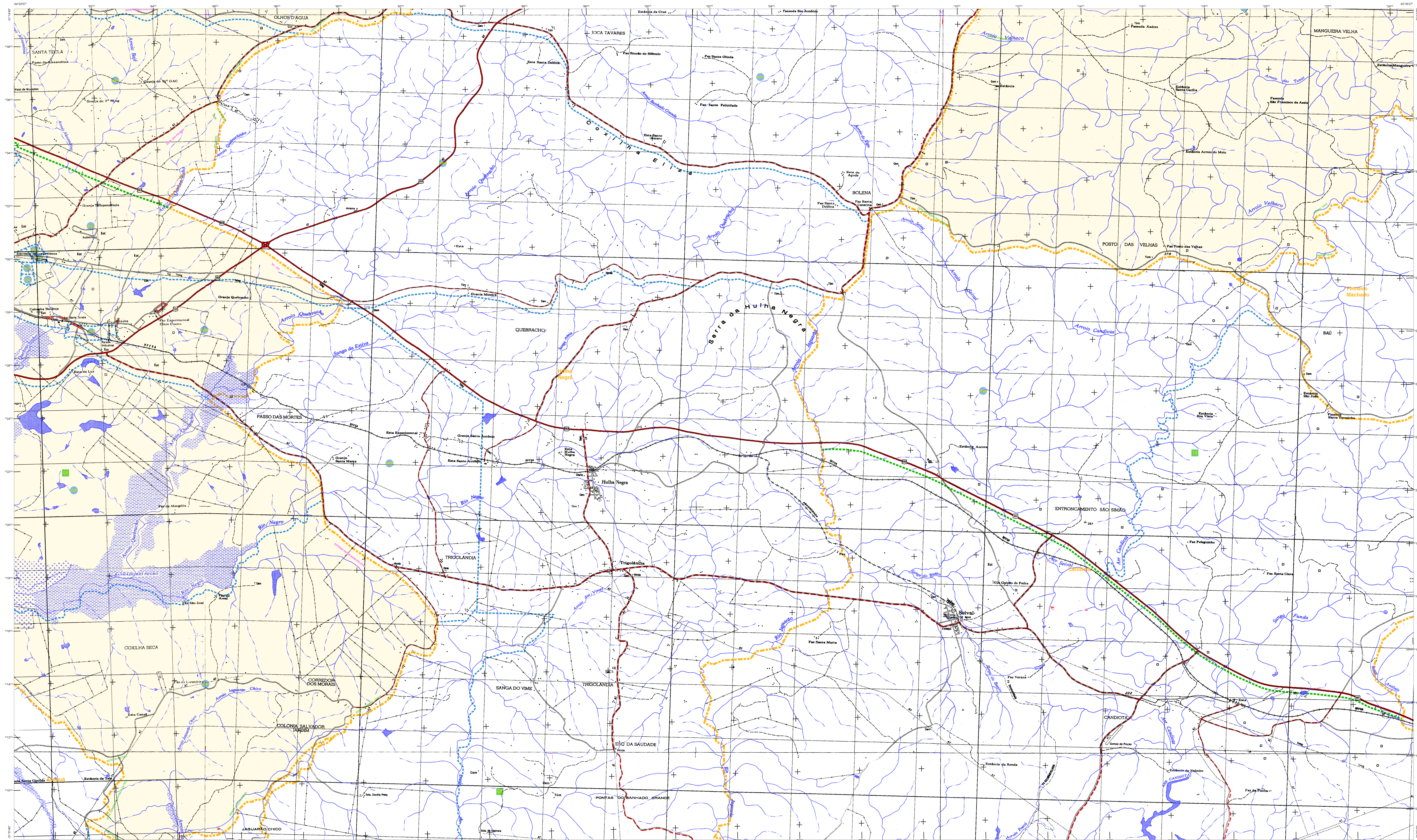

MAPA MUNICIPAL ESTATÍSTICO

Escala: 1 : 50.000

Sistema de Coordenadas Geográficas em Lat/Lon/Alt: 23S 54W 200
 Coordenadas Plan: Mercator UTM 23S
 Origem do Datum: IAGG
 Datum: 1956
 Unidade de Medida: Metro

Este produto integra a coleção de mapas municipais produzida pelo IBGE em parceria com os municípios. A partir de dados de geoprocessamento e informações fornecidas pelos municípios, o IBGE, em parceria com o INEP (Instituto Nacional de Estudos e Pesquisas Econômicas e Sociais), elaborou este mapa, atualizado a partir de dados do Censo 2010, com base nos dados geográficos e estatísticos produzidos pelo IBGE.

MINISTÉRIO DO PLANEJAMENTO, ORÇAMENTO E GESTÃO
 INSTITUTO BRASILEIRO DE GEOGRAFIA E ESTATÍSTICA
 A DIRETORIA DE GEOLOGIA, GEOPROCESSAMENTO E CARTOGRAFIA
 elaborou este mapa em parceria com:
 IBGE - Brasília, DF
 Prefeitura Municipal de Bagé - Bagé, RS

ELEMENTOS PLANIMÉTRICOS

- Símbolos: Escola, Muro, Monumento, etc.
- Linhas: Limite do município, Limite do distrito, etc.
- Rodovias: Rodovia, Rodovia estadual, etc.
- Linhas de energia: Linha de transmissão, Linha de distribuição, etc.

CONVENÇÕES CARTOGRÁFICAS

- Linhas: Limite do município, Limite do distrito, etc.
- Áreas: Área urbana, Área rural, etc.
- Textos: Nome do município, Nome do distrito, etc.

ELEMENTOS ALTIMÉTRICOS

- Linhas: Linha de nível, Linha de contorno, etc.
- Textos: Nome do ponto, Cota, etc.

ELEMENTOS DE HIDROGRAFIA

- Linhas: Rio, Arroio, etc.
- Formas: Lago, Represa, etc.

CONVENÇÕES TEMÁTICAS

- Distrito: Sub-Distrito, Setor Censitário
- Identificação: Distrito, Sub-Distrito, Setor Censitário

LIMITES

- Internacional
- Estadual
- Municipal
- Áreas especiais

ATUALIZAÇÕES CARTOGRÁFICAS

COR MAGENTA - Alterações no CENSO 2010
 COR VERDE - Alterações no CENSO 2000

GEOCODIGO	Nome	Nome
4301602	BAGÉ	BAGÉ
4301601	BOZENA	BOZENA
4301603	BOZENA	BOZENA
4301604	BOZENA	BOZENA

Localização do município no Mapeamento Sistemático

Localização no Estado

Malha Territorial

EDICAO	DATA
2010	7/19/2011

CRONOLOGIA

Aspectos Físicos

Aspectos Físicos	Coordenadas
Altitude do Sítio	778279,86 m
Latitude	-31,331
Longitude	-54,107

Aspectos Políticos

Aspectos Políticos	Coordenadas
Distrito	4301602
Município	4301602

Aspectos Sociais

Aspectos Sociais	Coordenadas
IBGE	4301602
IBGE	4301602

Aspectos Econômicos

Aspectos Econômicos	Coordenadas
IBGE	4301602
IBGE	4301602

Bagé - RS

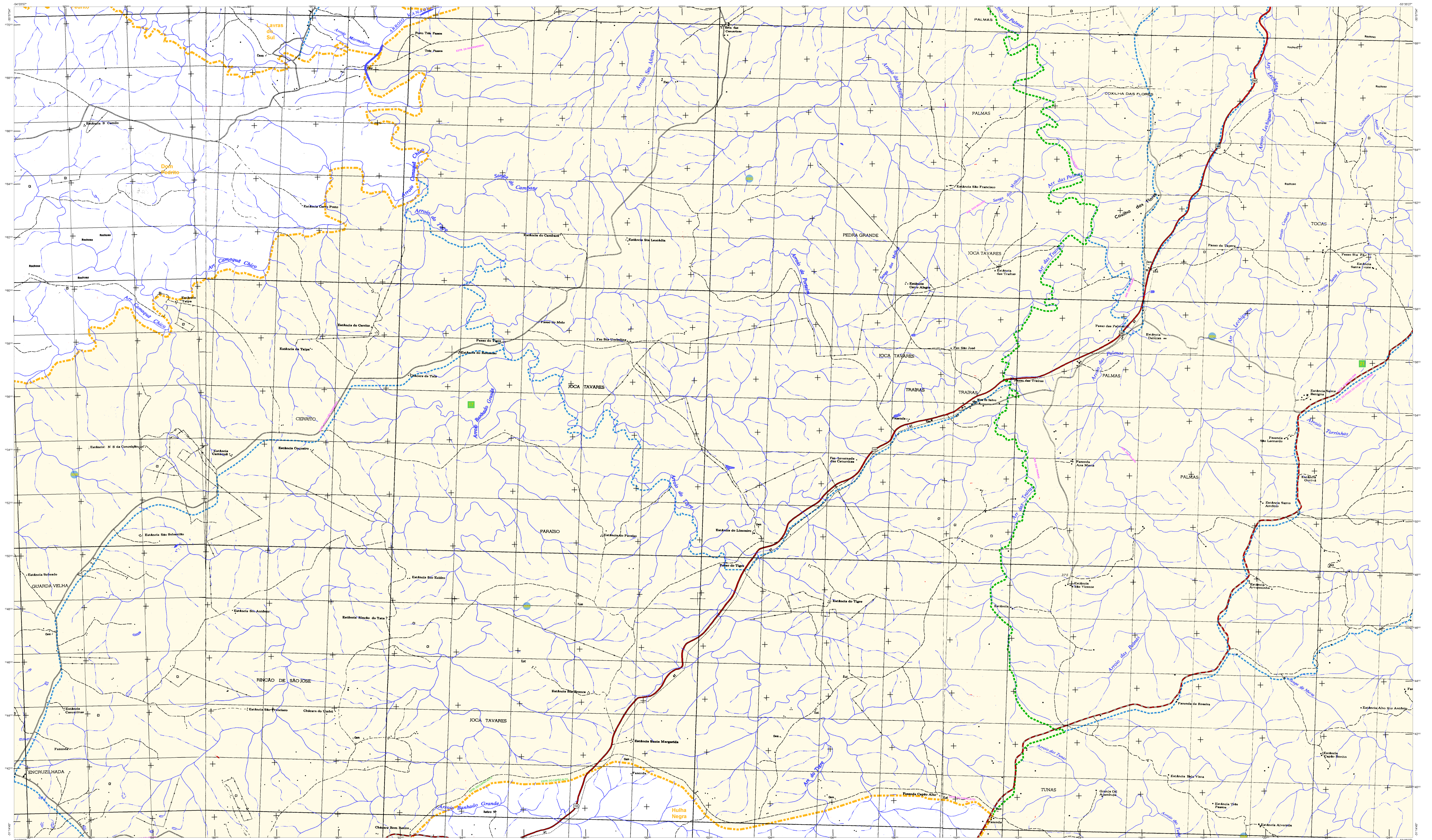

ELEMENTOS PLANIMÉTRICOS

CONVENÇÕES CARTOGRÁFICAS

ELEMENTOS ALTIMÉTRICOS

ELEMENTOS DE HIDROGRAFIA

ATUALIZAÇÕES CARTOGRÁFICAS

CONVENÇÕES TEMÁTICAS

IDENTIFICAÇÃO

LIMITES

ÁREAS ESPECIAIS

MAPA MUNICIPAL ESTATÍSTICO

Escala: 1 : 50.000

Divisão de Estatística Municipal - Departamento de Estatística Municipal - Instituto Brasileiro de Geografia e Estatística - Rio de Janeiro - RJ

COORDENADOR GERAL: JOSÉ CARLOS FERREIRA

COORDENADOR DE ÁREA: JOSÉ CARLOS FERREIRA

COORDENADOR DE PROJETO: JOSÉ CARLOS FERREIRA

COORDENADOR DE EXECUÇÃO: JOSÉ CARLOS FERREIRA

COORDENADOR DE AVALIAÇÃO: JOSÉ CARLOS FERREIRA

COORDENADOR DE ARQUIVAMENTO: JOSÉ CARLOS FERREIRA

COORDENADOR DE DIFUSÃO: JOSÉ CARLOS FERREIRA

COORDENADOR DE GESTÃO: JOSÉ CARLOS FERREIRA

COORDENADOR DE FINANÇAS: JOSÉ CARLOS FERREIRA

COORDENADOR DE LOGÍSTICA: JOSÉ CARLOS FERREIRA

COORDENADOR DE MARKETING: JOSÉ CARLOS FERREIRA

COORDENADOR DE RECURSOS HUMANOS: JOSÉ CARLOS FERREIRA

COORDENADOR DE TECNOLOGIA DA INFORMAÇÃO: JOSÉ CARLOS FERREIRA

COORDENADOR DE TREINAMENTO: JOSÉ CARLOS FERREIRA

COORDENADOR DE QUALIDADE: JOSÉ CARLOS FERREIRA

COORDENADOR DE SEGURANÇA: JOSÉ CARLOS FERREIRA

COORDENADOR DE SUPRIMENTOS: JOSÉ CARLOS FERREIRA

COORDENADOR DE SAÚDE: JOSÉ CARLOS FERREIRA

COORDENADOR DE SERVIÇOS: JOSÉ CARLOS FERREIRA

COORDENADOR DE SUSTENTABILIDADE: JOSÉ CARLOS FERREIRA

COORDENADOR DE TRANSPORTE: JOSÉ CARLOS FERREIRA

COORDENADOR DE TURISMO: JOSÉ CARLOS FERREIRA

COORDENADOR DE URBANISMO: JOSÉ CARLOS FERREIRA

COORDENADOR DE ZONAMENTO: JOSÉ CARLOS FERREIRA

GEODÉSICO	NOME
1	1
2	2
3	3
4	4
5	5
6	6
7	7
8	8
9	9
10	10
11	11
12	12
13	13
14	14
15	15
16	16
17	17
18	18
19	19
20	20

Localização do município no Mapeamento Sistemático

Atuação das Partes do Mapa

Localização no Estado

CRONOLOGIA

EDIÇÃO	2010
7/19/2011	

CONTEÚDO

CONTEÚDO	CONTEÚDO
CONTEÚDO	CONTEÚDO
CONTEÚDO	CONTEÚDO

ASPECTOS FÍSICOS

ASPECTOS ECONÔMICOS

ASPECTOS SOCIAIS

ASPECTOS CULTURAIS

ASPECTOS AMBIENTAIS

ASPECTOS POLÍTICOS

ASPECTOS LEGAIS

ASPECTOS TÉCNICOS

ASPECTOS ADMINISTRATIVOS

ASPECTOS DE GESTÃO

ASPECTOS DE AVALIAÇÃO

ASPECTOS DE IMPACTO

ASPECTOS DE SUSTENTABILIDADE

ASPECTOS DE TRANSPORTE

ASPECTOS DE TURISMO

ASPECTOS DE URBANISMO

ASPECTOS DE ZONAMENTO

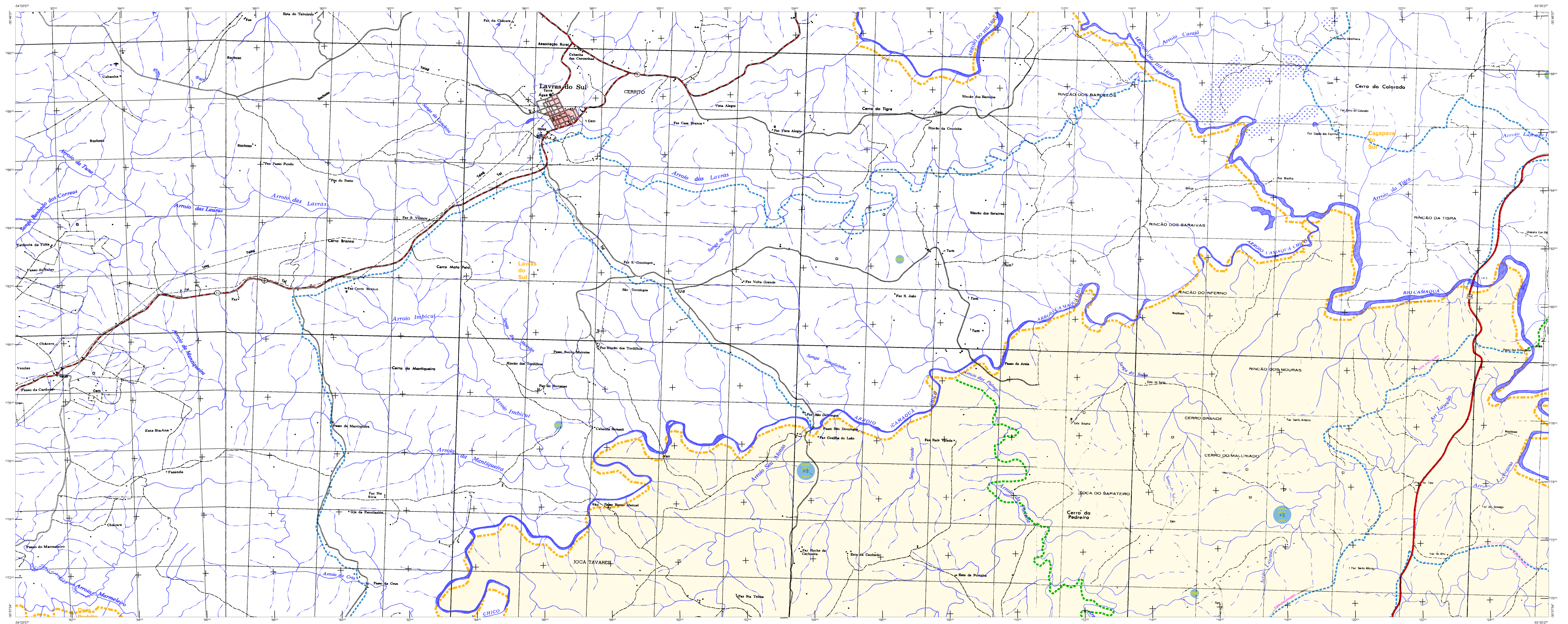

ELEMENTOS PLANIMÉTRICOS

CONVENÇÕES CARTOGRÁFICAS

ELEMENTOS ALTIMÉTRICOS

ELEMENTOS DE HIDROGRAFIA

ATUALIZAÇÕES CARTOGRÁFICAS

COR MAGENTA - Lançamento em 09/04/2011
COR VERDE - Lançamento em 09/04/2011

CONVENÇÕES TEMÁTICAS

IDENTIFICAÇÃO

LIMITES

ÁREAS ESPECIAIS

OBS: Os limites provenientes das folhas "nada" representadas na cor verde estão desatualizados e devem ser desconsiderados.

MAPA MUNICIPAL ESTATÍSTICO

Escala: 1 : 50.000

Sistema de Coordenadas Geográficas em Latitudes e Longitudes: UTM 2003
Coordenada Plano: Mercator Universal UTM 2003
Origem do datum: WGS 84
Datum: WGS 84
Projecção: UTM
Fuso horário: UTC-03:00

Este produto integra a coleção de mapas municipais gerada pelo Sistema de Atualização de Dados do IBGE, sendo a cartografia de base do Sistema de Informações Geográficas do IBGE. O IBGE não se responsabiliza por danos ou prejuízos decorrentes do uso indevido deste produto.

MINISTÉRIO DO PLANEJAMENTO, ORÇAMENTO E GESTÃO
SECRETARIA DE POLÍTICAS DE ADMINISTRAÇÃO
DIRETORIA DE GEOGRAFIA, INFORMATICA E GESTÃO DE BANCOS DE DADOS
COORDENADORIA DE ATUALIZAÇÃO DE DADOS DO CENSO 2010
UNIDADE DE ATUALIZAÇÃO DE DADOS DO CENSO 2010

GEODINAMIA

DATA	PROFESSOR	NOME
01/08/2010	JOÃO CARLOS	JOÃO CARLOS
02/08/2010	JOÃO CARLOS	JOÃO CARLOS
03/08/2010	JOÃO CARLOS	JOÃO CARLOS
04/08/2010	JOÃO CARLOS	JOÃO CARLOS
05/08/2010	JOÃO CARLOS	JOÃO CARLOS

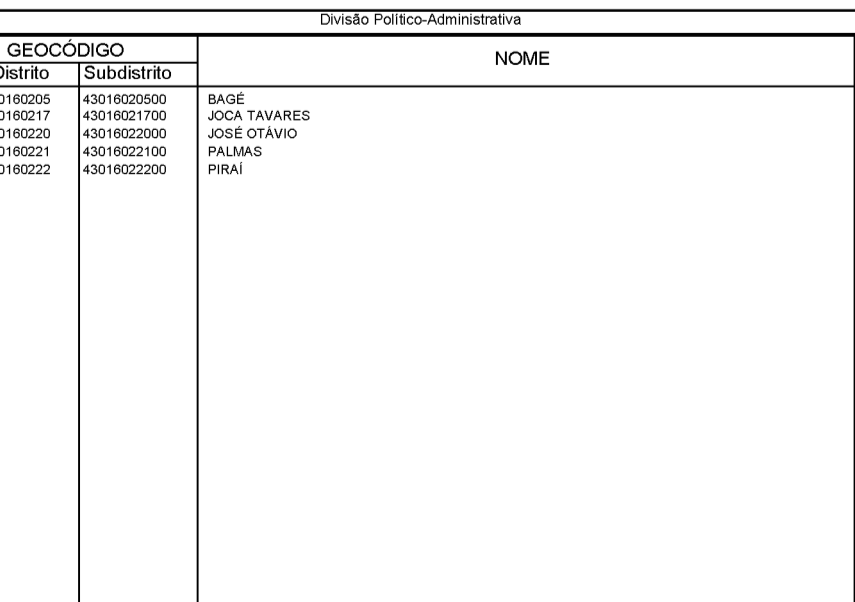

CRONOLOGIA

EDIÇÃO	DATA
1ª	2010
2ª	7/19/2011

Consultar Metadados

ASPECTOS FÍSICOS

ASPECTOS SOCIAIS

ASPECTOS ECONÔMICOS

ASPECTOS CULTURAIS

ASPECTOS AMBIENTAIS

ASPECTOS POLÍTICOS

ASPECTOS LEGAIS

ASPECTOS TÉCNICOS

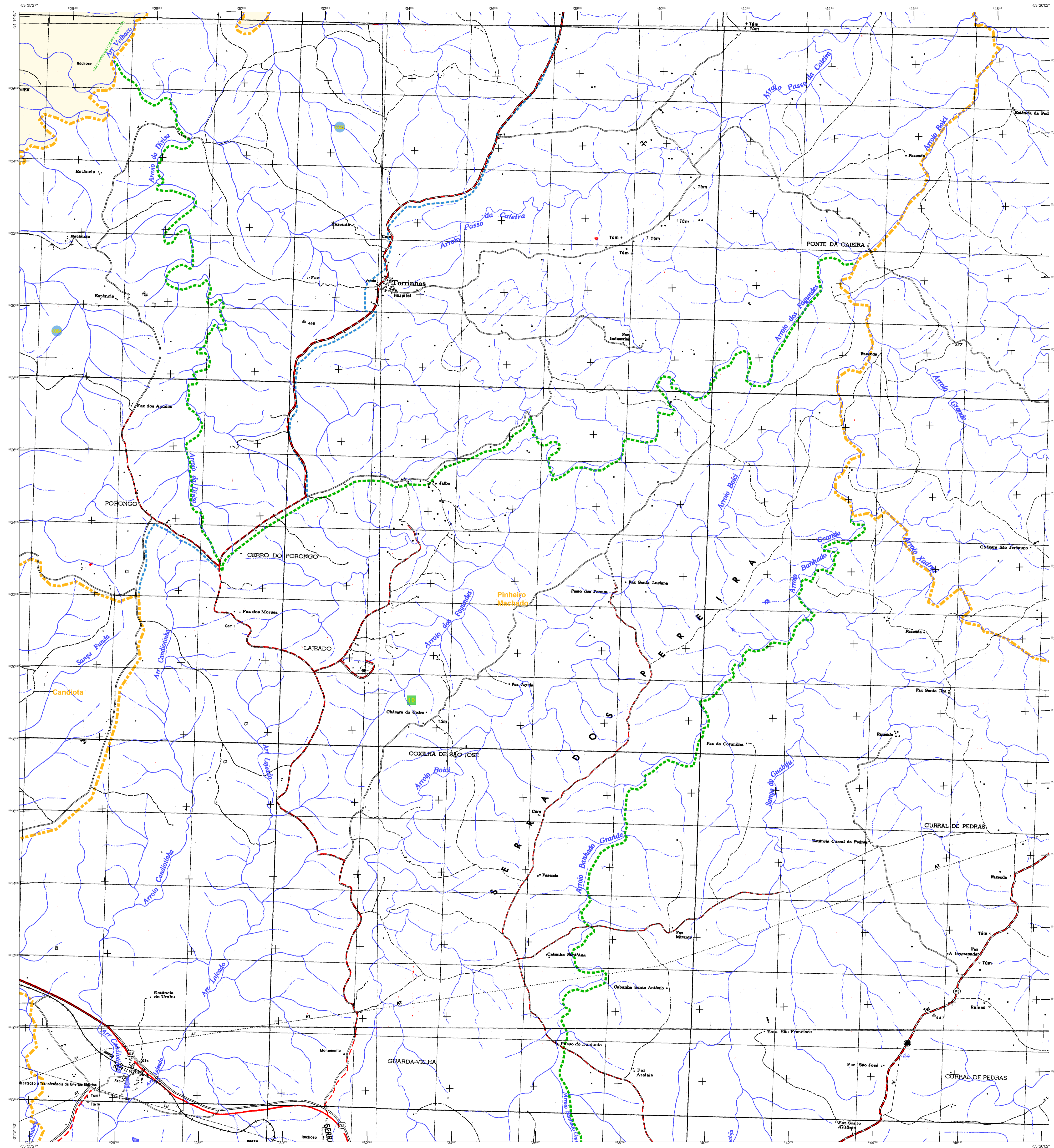

ELEMENTOS PLANIMÉTRICOS

CONVENÇÕES CARTOGRÁFICAS

ELEMENTOS ALTIMÉTRICOS

ELEMENTOS DE HIDROGRAFIA

ATUALIZAÇÕES CARTOGRÁFICAS

OSR MAGENTA - Lançamento em 01/01/2011
COR VERDE - Lançamento aproximado sem comprovação cartográfica

Convenções Temáticas

Verificação

LIMITES

OSR - Os limites provenientes das folhas "verde" representadas na cor verde estão desatualizados e devem ser desconsiderados.

MAPA MUNICIPAL ESTATÍSTICO

Escala: 1 : 50.000

Sistema de Coordenadas Geográficas em Latitudes e Longitudes: UTM 2000
Coordenadas Planas: Mercator em UTM 2000
Origem do datum: SIBRA 1984
Datum: SIBRA 1984
Proj. Geod.: Mercator
Proj. Transv.: UTM
Proj. Long.: UTM
Proj. Elev.: UTM

Este produto integra a cadeia de dados geográficos produzida pelo IBGE, sendo a cartografia de base geográfica e o mapa municipal estatístico produzidos pelo IBGE. O IBGE e o usuário, ao utilizar este produto, assumem a responsabilidade por qualquer uso indevido, sendo o IBGE responsável apenas pela produção e atualização dos dados geográficos.

MINISTÉRIO DO PLANEJAMENTO, ORÇAMENTO E GESTÃO
SECRETARIA DE POLÍTICAS DE TERRITÓRIO, URBANISMO E INFRAESTRUTURA
DIRETORIA DE GEOGRAFIA, URBANISMO E GESTÃO DE TERRITÓRIOS
INSTITUTO BRASILEIRO DE GEOGRAFIA E ESTATÍSTICA
Av. Brasil, 1871 - Pavão de Leste
Cidade de Brasília - DF - CEP: 70057-900

GEODÉSIMIO	PROJEÇÃO	NOME
UTM	UTM	UTM
UTM	UTM	UTM
UTM	UTM	UTM
UTM	UTM	UTM
UTM	UTM	UTM

Localização do município no Mapeamento Sistemático

Atuação das Partes do Mapa

Localização no Estado

Fonte: Mapa Índice do Brasil - IBGE

CRONOLOGIA

MALHA TERRITORIAL	EDICAO	7/19/2011
Atualização de dados e documentação técnica e atualizado	Consultar Metadados	

Aspectos Físicos

ASPECTOS FÍSICOS

Relevação: SUDOESTE RIO-GRANDENSE

Relevo: CAMPANHA MERIDIONAL

Altitude da Sede: Área

Latitude: -31.331 | Longitude: -54.107

Coordenadas UTM: 778279.86 | 653008.34

METADADOS

Coordenação Técnica: Coordenação de Cartografia

Coordenação de Produção: Coordenação de Estatística Territorial

Coordenação de Edição: Unidades Estatísticas do IBGE

Coordenação: Centro de Documentação e Disseminação de Informação

CDM

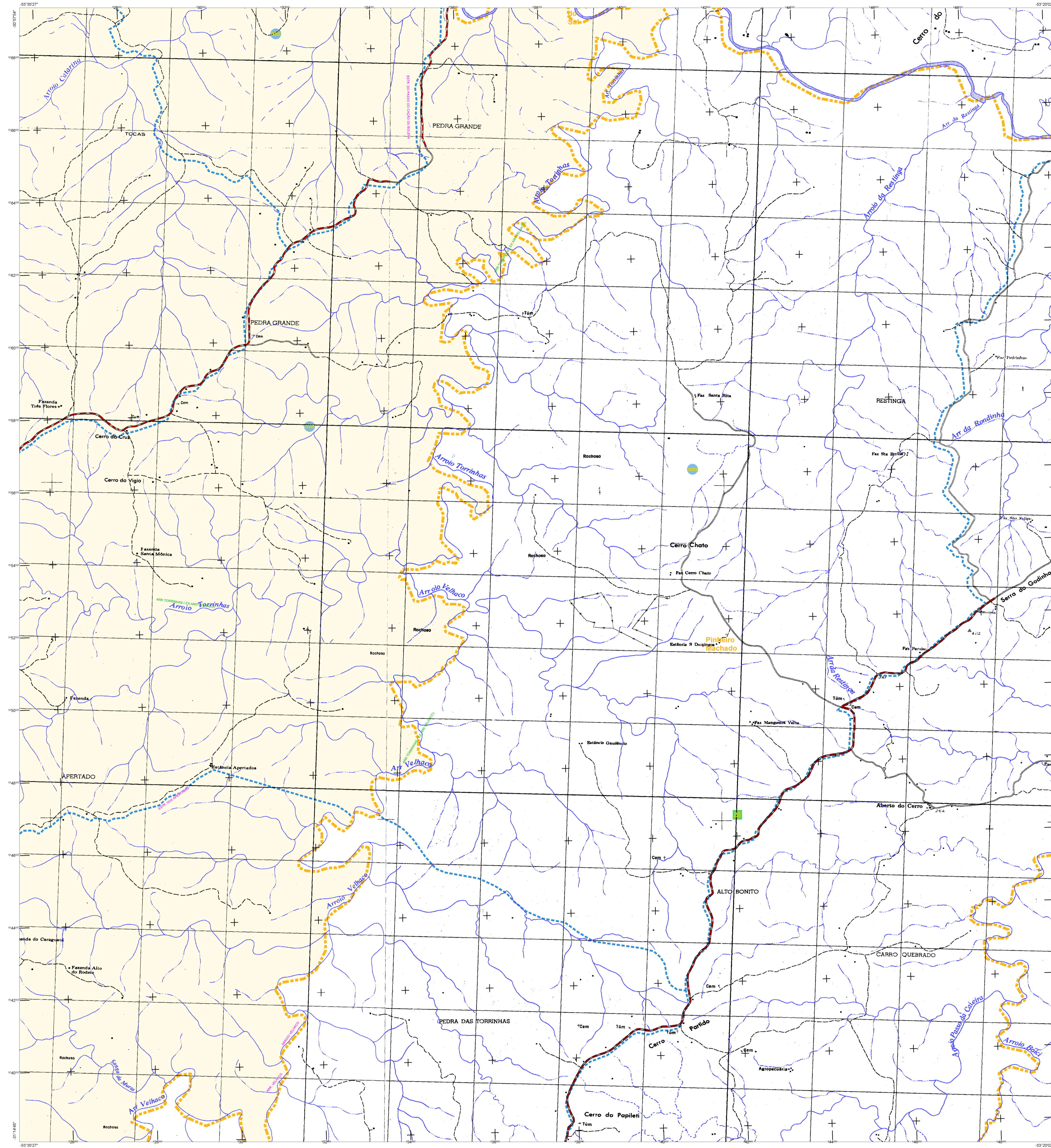

MAPA MUNICIPAL ESTATÍSTICO

Escala: 1 : 50.000

Sistema de Coordenadas Geográficas em Latitudes e Longitudes: 53°04'30" O
Coordenadas Planas: Mercator UTM - Datum: SIA 2011
Origem da projeção: 53° 04' 30" W
Fuso horário: UTC - 03:00

Este produto integra a coleção de mapas municipais produzida pelo IBGE em parceria com os municípios. A partir de dados fornecidos pelos municípios, o IBGE realizou a elaboração dos mapas, utilizando o sistema de coordenadas geográficas em latitudes e longitudes, o datum SIA 2011 e o datum de origem da projeção em UTM - Datum: SIA 2011. Os dados foram coletados a partir de imagens de satélite e complementados com dados cartográficos.

MINISTÉRIO DO PLANEJAMENTO, ORÇAMENTO E GESTÃO
INSTITUTO BRASILEIRO DE GEOGRAFIA E ESTATÍSTICA
A DIRETORIA DE GEOGRAFIA, INFORMAÇÕES E GESTÃO DO TERRITÓRIO
DO BRASIL ELABOROU ESTE PRODUTO
Em Brasília, em 18 de maio de 2011.
Rita de Cássia de Jesus
Diretora de Geografia, Informações e Gestão do Território do Brasil

Convenções Temáticas			
Limites: Distrital	Sub-Distrital	Sector Consistivo	Setor Estatístico
[Linha tracejada verde]	[Linha tracejada amarela]	[Linha tracejada vermelha]	[Linha tracejada azul]
Identificação			
Distrito	Sub-Distrito	Setor Estatístico	Setor Urbano
[Quadrado verde]	[Quadrado amarelo]	[Círculo verde]	[Círculo amarelo]

LIMITES	
[Linha tracejada verde]	Distrital
[Linha tracejada amarela]	Sub-Distrital
[Linha tracejada vermelha]	Sector Consistivo
[Linha tracejada azul]	Setor Estatístico
[Linha tracejada laranja]	Áreas especiais

OBS: Os limites provenientes das fontes "realidade" representadas na cor verde, amarelo e vermelho são de natureza cartográfica.

CONVENÇÕES CARTOGRÁFICAS	
ELEMENTOS PLANIMÉTRICOS	ELEMENTOS ALTIMÉTRICOS
ELEMENTOS DE HIDROGRAFIA	ELEMENTOS DE TOPOGRAFIA
ATUALIZAÇÕES CARTOGRÁFICAS	CONVENÇÕES DE SÍMBOLOS

GEOCODIGO	
CDMUN	UF
4301602	RS

NOME	
Bagé	RS

Localização do município no Mapeamento Sistemático

Localização do Estado

ASPECTOS FÍSICOS

Região	SUDESTE RIO-GRANDENSE
Município	CAMPANHA MERIDIONAL
Altitude da Sede	Área
Latitude	-31,331
Longitude	-54,107
Coordenadas UTM	778278,86
Zoneamento	57

COORDENADAS

Coordenada Horizontal	CDMUN
Coordenada Vertical	UF
Coordenada de Referência	UF
Unidades Estatísticas do IBGE	
Coordenação	
Centro de Documentação e Disseminação de Informação	CDI

CRONOLOGIA

MALHA TERRITORIAL	2010
EDICAO	7/19/2011
Território Estatístico e Documentação Técnica e Atualizado	Consultar Metadados

