

**ELEMENTOS PLANIMÉTRICOS**

- Edifícios
- Uzina, Escola, Misa
- Monte de vento, Monte de água
- Campos de energia, Favela
- Localidades
- Linha de transmissão de energia, Caixa
- Linha telefônica
- Rodovias
- Asfalto
- Asfalto pavimentado
- Asfalto não pavimentado
- Campos de futebol
- Estádio
- Estação de metrô, Estação de trem
- Estação de metrô, Estação de trem
- Estação de metrô, Estação de trem

**CONVENÇÕES CARTOGRÁFICAS**

**ELEMENTOS ALTIMÉTRICOS**

- Ponto topográfico, Referência de nível
- Ponto altimétrico, Referência de nível
- Cota contorneada
- Superfície deformada, Área

**ELEMENTOS DE HIDROGRAFIA**

- Canal, Canal intermitente
- Lago, Lagoa, Reservatório
- Terreno aquoso inundado, Sítio
- Ilha, Ilhéu
- Ilha, Ilhéu, Ilhéu
- Ilha, Ilhéu, Ilhéu
- Ilha, Ilhéu, Ilhéu
- Ilha, Ilhéu, Ilhéu
- Ilha, Ilhéu, Ilhéu
- Ilha, Ilhéu, Ilhéu
- Ilha, Ilhéu, Ilhéu

**ATUALIZAÇÕES CARTOGRÁFICAS**

COR MAGENTA - Lançamento em 01/01/2011  
COR VERDE - Lançamento em 01/01/2011

**CONVENÇÕES TEMÁTICAS**

**Identificação**

Distrito	Sub-Distrito	Serviço	Serviço Urbano

**LIMITES**

- internacional
- estadual
- intermunicipal
- áreas especiais

**Obs:** Os limites provenientes das telas "mapa" representadas na cor verde foram atualizados e devem ser desconsiderados.

**MAPA MUNICIPAL ESTATÍSTICO**

Escala: 1 : 50.000

Sistema de Coordenadas Geográficas em Unidades Geográficas 1984 (SICG 1984)

Coordenadas Planas - Mercator em UTM - UTM 18 S

Quilômetros por Grau - UTM - UTM 18 S

Altitude em metros - UTM - UTM 18 S

Este produto integra a coleção de mapas municipais gerada em parceria com as prefeituras, a partir do trabalho de campo de levantamento de dados realizado pelo IBGE em 2010 e a partir dos dados de geoprocessamento disponibilizados pelas prefeituras em 2010. Este produto é disponibilizado em formato digital e em formato impresso em papel.

**MINISTÉRIO DO PLANEJAMENTO, ORÇAMENTO E GESTÃO**

INSTITUTO BRASILEIRO DE GEOGRAFIA E ESTATÍSTICA

A DIRETORIA DE GEOGRAFIA, INFORMATICA E GESTÃO DE DADOS

Av. Brasil, 1871 - Fone: (51) 3411-1000

Brasília - DF - CEP: 70047-900

GEOLOGIA		NOME	
1000000000	1000000000	1000000000	1000000000
1000000000	1000000000	1000000000	1000000000
1000000000	1000000000	1000000000	1000000000
1000000000	1000000000	1000000000	1000000000

**Localização do município no Mapeamento Sistemático**

**Atuação das Partes do Mapa**

**Localização no Estado**

Fonte: Mapa Índice do Brasil - IBGE

**CRONOLOGIA**

Malha Territorial	2010
Edição	7/8/2011
Terminologia e documentação técnica e atualização	Consultar Metadados

**General Câmara - RS**

**ASPECTOS FÍSICOS**

Região: METROPOLITANA DE PORTO ALEGRE

Município: SÃO JERÔNIMO

Área: 430,88 km²

Altitude da Sede: 29,905 m

Coordenadas Geográficas: 43°08'28" S, 51°17'55" W

**INFRAESTRUTURA**

Coordenação Técnica: IBGE

Coordenação de Produção: IBGE

Coordenação de Edição: IBGE

Coordenação de Diagramação: IBGE

Coordenação de Impressão: IBGE

Coordenação de Distribuição: IBGE

Coordenação de Arquivo: IBGE

Coordenação de Avaliação: IBGE



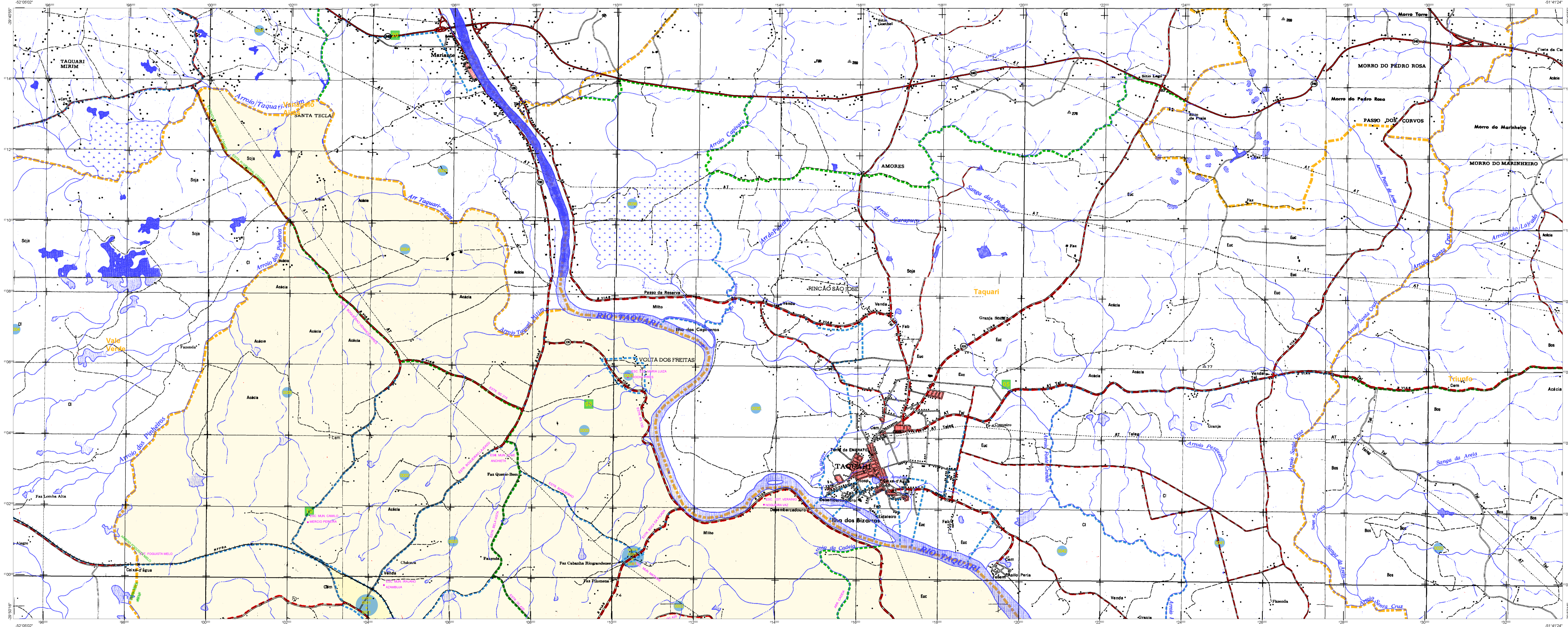

#### ELEMENTOS PLANIMÉTRICOS

Símbolos para: Escola, MIA, ponto de cruzamento, campo de energia, e outros.

#### ELEMENTOS ALTIMÉTRICOS

Símbolos para: ponto topográfico, linha de nível, e outros.

#### ELEMENTOS DE HIDROGRAFIA

Símbolos para: rio, lago, represa, e outros.

#### ATUALIZAÇÕES CARTOGRÁFICAS

USO DO COR VERDE para áreas em desenvolvimento.

#### CONVENÇÕES CARTOGRÁFICAS

Limite	Distrito	Sub-Distrito	Sector	Sector Urbano	Aluguel
(Sinal de limite internacional)	(Sinal de limite estadual)	(Sinal de limite municipal)	(Sinal de limite de distrito)	(Sinal de limite de sub-distrito)	(Sinal de limite de setor)

#### LIMITES

- Internacional
- Estadual
- Municipal
- Áreas especiais

### MAPA MUNICIPAL ESTATÍSTICO

Escola: 1 : 50.000

Ministério do Planejamento, Orçamento e Gestão  
Instituto Brasileiro de Geografia e Estatística  
A Divisão de Geografia e Estatística  
Rua Rio Branco nº 151, Centro  
01505-900 São Paulo, SP

Geocódigo	Nome
4308805	General Câmara
4308805	Morro do Pedro Rosa
4308805	Morro do Pedro Rosa
4308805	Morro do Pedro Rosa

**Localização do município no Mapeamento Sistemático**

**Atuação das Partes do Mapa**

**Localização no Estado**

Cronologia	
Malha Territorial	2010
Edição	7/2011
Consultar Metadados	

#### General Câmara - RS

Aspectos físicos: altitude, população, etc.

**METROPOLITANA DE PORTO ALEGRE**

**SÃO JERÔNIMO**

Coordenadas: -29.905 latitude, -51.76 longitude

IBGE Códigos: 4308805 (município), 4308805 (metropolitana)