

ELEMENTOS PLANIMÉTRICOS

CONVENÇÕES CARTOGRÁFICAS

ELEMENTOS ALTIMÉTRICOS

ELEMENTOS DE HIDROGRAFIA

ATUALIZAÇÕES CARTOGRÁFICAS

COR VERDE - Lançamento aproximado sem compensação cartográfica.

Convenções Temáticas

Limite	Distrito	Sub-Distrito	Serviço	Serviço Urbano
Distrito	Sub-Distrito	Serviço	Serviço Urbano	Agropecuária Rural

LIMITES

internacional
intermunicipal
áreas especiais

Obs: Os limites provenientes das Telhas "nadar" representadas na cor verde estão desatualizados e devem ser desconsiderados.

MAPA MUNICIPAL ESTATÍSTICO

Escala: 1 : 50.000

Divisão de Cartografia Geográfica em Lethal/Lethal: 09/04/2009
Coordenação: Paulo Henrique de Castro (04/10/09)
Orçamentação: Roberto de Oliveira (09/01/09)
Atualização: 01/01/2010

Este produto integra a cadeia de dados estatísticos produzida pelo IBGE, sendo a cartografia geográfica e o mapa municipal estatístico do IBGE, sendo a cartografia geográfica e o mapa municipal estatístico do IBGE, sendo a cartografia geográfica e o mapa municipal estatístico do IBGE.

MINISTÉRIO DO PLANEJAMENTO, ORÇAMENTO E GESTÃO

SECRETARIA DE POLÍTICA DE ADMINISTRAÇÃO E SERVIÇOS
DIRETORIA DE GEOGRAFIA, SIG e GESTÃO DE INFORMAÇÃO
Av. Brasil, 1871 - Pavão de Leste
Brasília - DF - CEP: 70150-900

GEODOSÍGIO	TIPOLOGIA	NOME
00000000	00000000	00000000
00000000	00000000	00000000
00000000	00000000	00000000
00000000	00000000	00000000
00000000	00000000	00000000
00000000	00000000	00000000

Localização do município no Mapeamento Sistemático

Atuação das Partes do Mapa

Localização no Estado

ASPECTOS FÍSICOS

Relevância: SUDESTE RIO-GRANDENSE
Município: JAGUARÃO
Área: []
Altitude da Sede: []
Latitude: -32 024 [] 273714 06 []
Longitude: -53 356 [] 6454381 95 []

COORDENAÇÃO

Coordenação Técnica: []
Coordenação de Cartografia: []
Coordenação de Estatísticas Territoriais: []
Coordenação de Estatísticas Demográficas: []
Coordenação de Estatísticas Econômicas: []
Coordenação de Estatísticas Sociais: []
Coordenação de Estatísticas Ambientais: []
Coordenação de Estatísticas de Informação: []

CRONOLOGIA

EDIÇÃO	2010
EDIÇÃO	07/13/2011
Atualização de dados e documentação técnica e atualização	Consultar Metadados

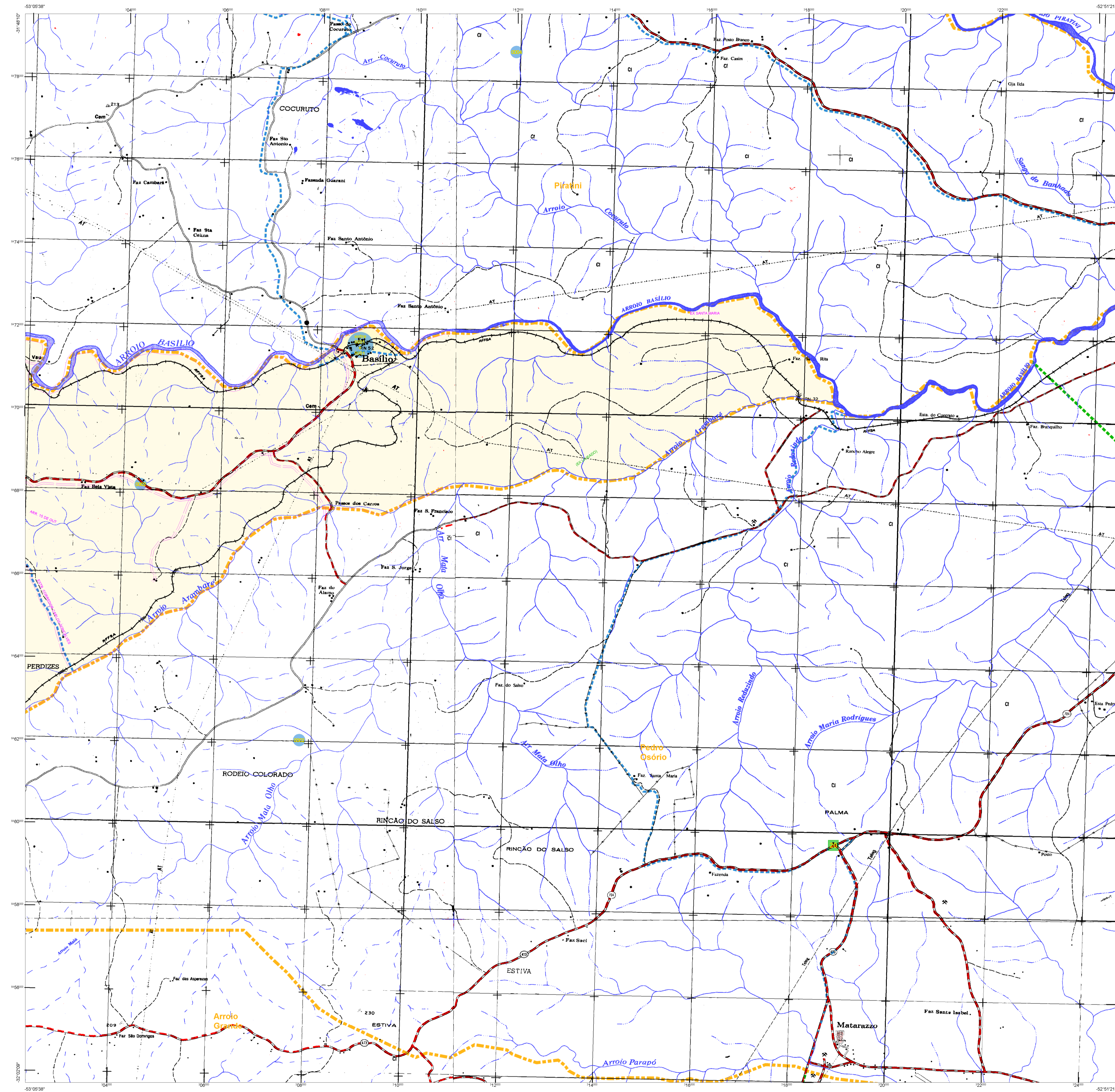

ELEMENTOS PLANIMÉTRICOS

CONVENÇÕES CARTOGRÁFICAS

ELEMENTOS ALTIMÉTRICOS

ELEMENTOS DE HIDROGRAFIA

ATUALIZAÇÕES CARTOGRÁFICAS

COR MAGENTA - Lançamento em 07/13/2011
COR VERDE - Lançamento aproximado sem comprovação cartográfica

Convenções Temáticas

Identificação

LIMITES

Áreas especiais

OBS: Os limites provenientes das Telhas "redes" representadas na cor verde estão desatualizados e devem ser desconsiderados.

MAPA MUNICIPAL ESTATÍSTICO

Escala: 1 : 50.000

Sistema de Coordenadas Geográficas em Latitudes/Longitudes: 509343 2000
Coordenadas Planas - Mercator UTM no UTM 509343
Origem da projeção: 509343 2000
Fuso horário: UTC - 03:00

Este produto integra a cadeia de mapas municipais gerados pelo sistema automatizado, porém, não substitui o trabalho de campo realizado pelos técnicos do IBGE. O IBGE não se responsabiliza por danos ou prejuízos decorrentes do uso indevido das informações aqui apresentadas.

MINISTÉRIO DO PLANEJAMENTO, ORÇAMENTO E GESTÃO
SECRETARIA DE POLÍTICAS DE ADMINISTRAÇÃO
DIRETORIA DE GEOGRAFIA, INFORMATICA E GESTÃO DE TERRELOS
INSTITUTO BRASILEIRO DE GEOGRAFIA E ESTATÍSTICA

GEODÉSIMIO	USO	IDENTIFICAÇÃO	NOME
01010000	01010000	01010000	BRASIL
02010000	02010000	02010000	RS
03010000	03010000	03010000	BOFOP
04010000	04010000	04010000	COLOMBO
05010000	05010000	05010000	JAGUARÃO
06010000	06010000	06010000	MATANZÃO
07010000	07010000	07010000	Herval

Localização do município no Mapeamento Sistemático

Atuação das Partes do Mapa

Localização no Estado

Fonte: Mapa Índice do Brasil - IBGE

CRONOLOGIA

MALHA TERRITORIAL	2010
EDICÃO	07/13/2011
Revisão cartográfica e documentação técnica e atualização	Consultar Metadados

Herval - RS

ASPECTOS FÍSICOS

Revisão: SUDESTE RIO-GRANDENSE

Município: JAGUARÃO

Área: _____

Altitude da Sede: _____

Coordenadas Geográficas: Lat: -32 024 | Long: -53 356 | Long: 273714 06 | UTM: 509343 2000

IDENTIFICAÇÃO

Coordenação Técnica: Coordenação de Cartografia

Coordenação de Produção: Coordenação de Estatísticas Territoriais

Coordenação de Edição: Unidades Estatísticas do IBGE

Coordenação de Diagramação: Centro de Documentação e Disseminação de Informação

Coordenação de Impressão: _____