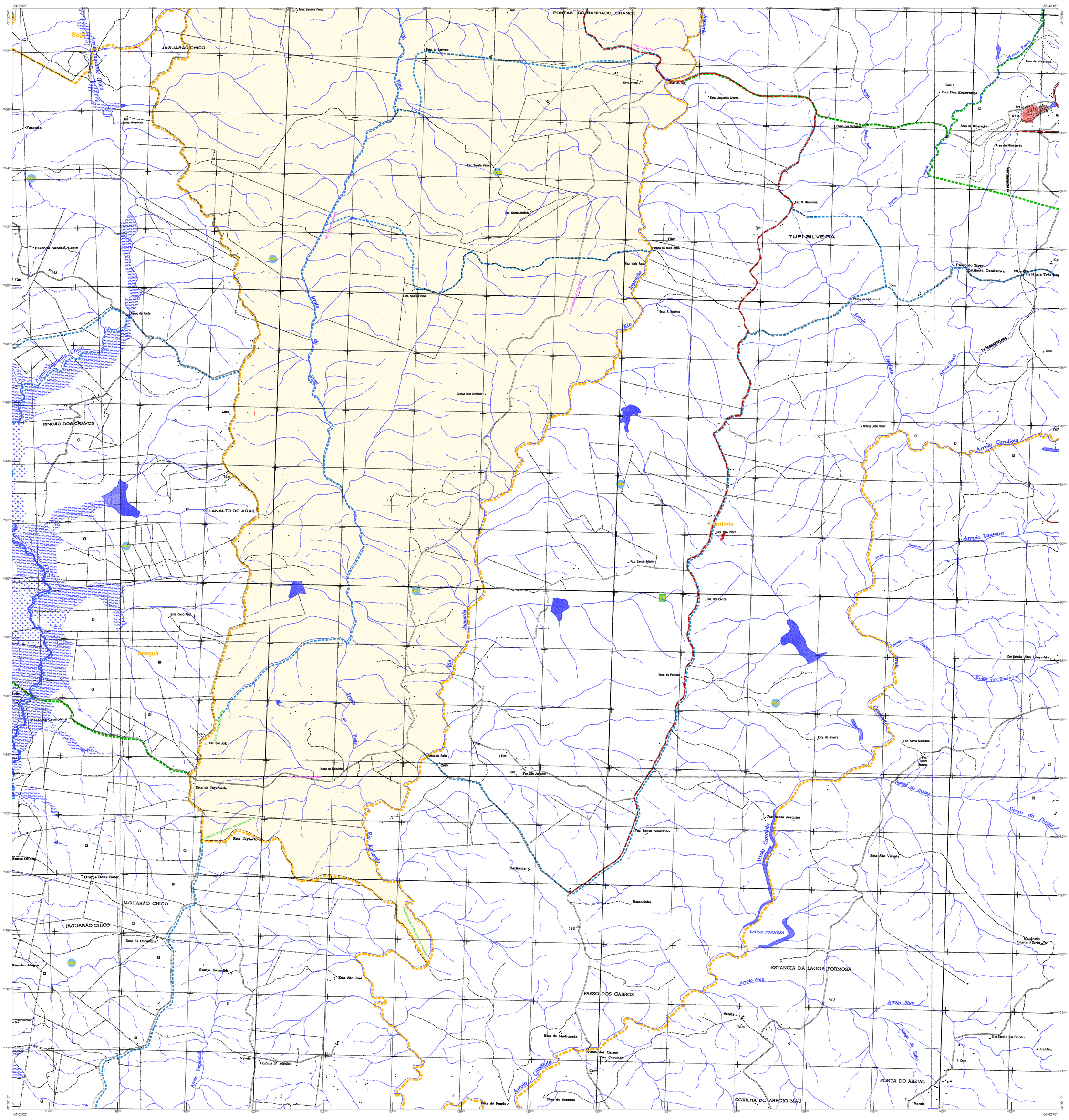
JAGUARÃO CHICO
PONTAS DO BANHADO GRANDE
TUPI SILVEIRA
RINCÃO DOS CRAVOS
PLANALTO DO ADAIL
Candiota
Aceguá
PASSO DOS CARROS
ESTÂNCIA DA LAGOA FORMOSA
PONTA DO AREIAL
COXILHA DO ARROIO MAU
LAGOA FORMOSA
Arroio Candiota
Arroio Taquara
Rio Jaguarão
Arroio do Vime
Arroio Poxim
Arroio Jaguarão Chico
Faz. Boa Esperança
Faz. S. Herondina
Faz. Santa Joaquina
Faz. Santo Agostinho
Estância São Leopoldo
Estância Santo Afonso
Estância da Sotéia
Estância
Estancinha
Venda
Colônia P. Médici
Granja Dona Ester
Granja Escondida
Granja João Baier
Granja Boa Amizade
Faz. Santa Marciana
Faz. Santa Suzana
Faz. Santa Minervina
Faz. Tapera Verde
Faz. Santo Antônio
Faz. Meia Água
Faz. São Joaquim
Faz. São João
Faz. Santa Maria
Faz. dos Cerros
Estância Candiota
Estância Tvá Tvá
Passo do Tigre
Passo do Ponte
Passo do Salsinho
Passo do Cemitério
Passo do Meia Água
Passo do Marcelino
Passo do Neto
Passo dos Pinheiros
Área de Mineração
Sanga do Cemitério
Sanga da Divisa
Sanga do Sabo
Arroio Mau
Arroio Taquara
Arroio Tupinaldi
Estância da Invernada
Estância da Coxilha
Estância Jaguarão
Estância do Paraíso
Estância da Aveira
Estância do Sobrado
Estância do Fundo
Estância da Madrugada
Estância Jaguarão
Estância São José
Estância Esta. Cerro Azul
Estância Esta. Coxilha Preta
Estância Esta. Cruz
Estância Esta. Jaguarão Grande
Estância Esta. Velha
Estância Esta. Santa Eliza
Estância Esta. São Pedro
Estância Esta. Corumbá
Estância Esta. Jaguarão
Estância Esta. Santa Olívia
Estância Esta. São Vicente
Estância Esta. Corumbá
Fazenda
Fazenda Ranchó Alegre
Rancho Alegre
Santa Olívia
Passo do Cemitério
Passo do Salsinho
Passo do Salso
Passo dos Carros
Passo do Carros
Passo do Fundo
Passo do Sobrado
Passo do Ponte
Passo do Neto
Passo do Meia Água
Passo do Marcelino
Passo do Tigre
Passo do Cemitério
Passo dos Pinheiros
Passo do Salso

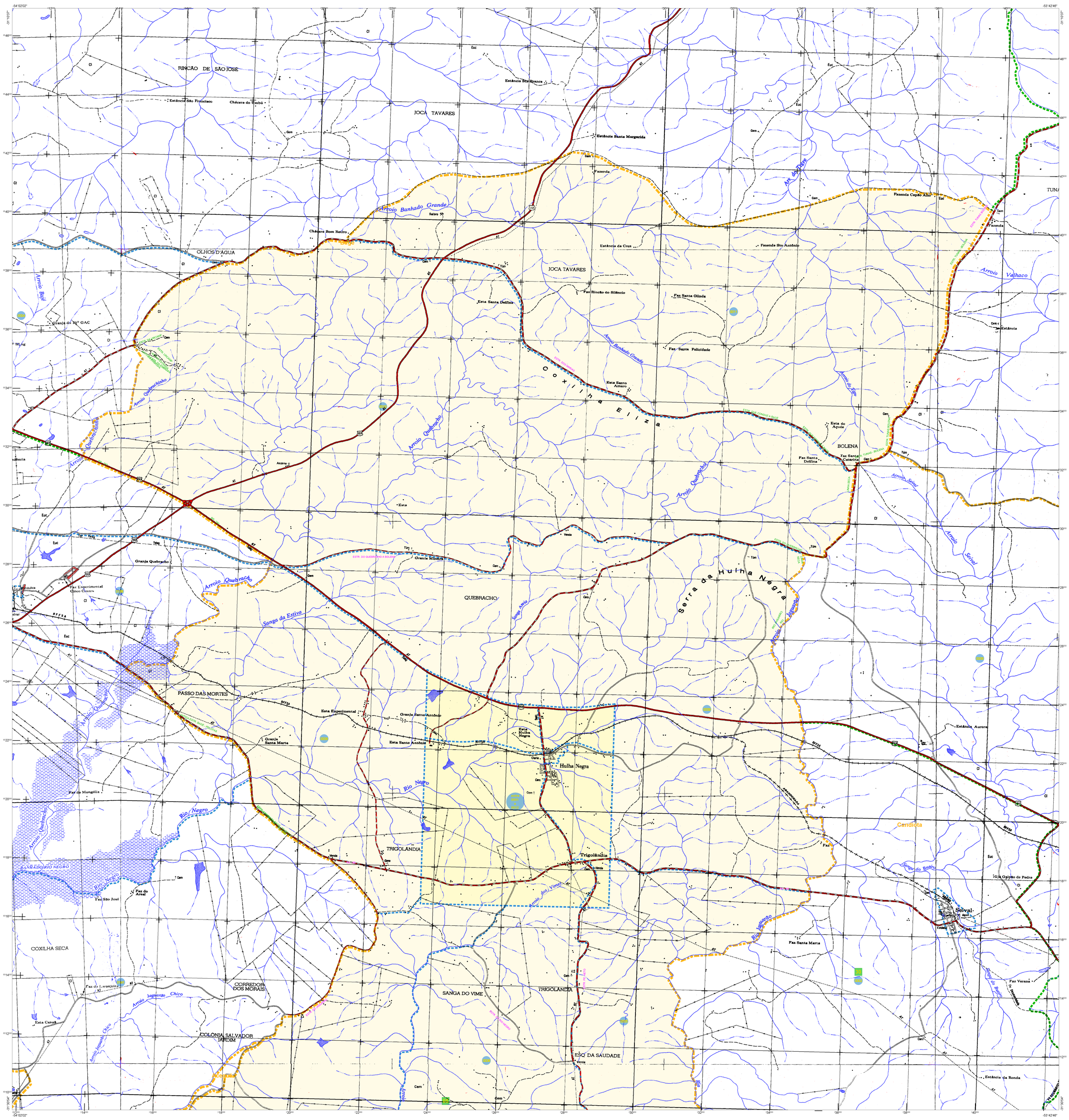

CONVENÇÕES CARTOGRÁFICAS

ELEMENTOS PLANIMÉTRICOS

Edificações
- Igreja. Escola. Mina
- Moinho de vento. Moinho de água
- Campo de emergência. Farol
- Localidades

Linha transmissora de energia. Cerca — LT kV
Linha telefônica — Tel

Rodovias
- auto-estrada
- pavimentada
- sem pavimentação — Leito Carroçável
- sem pavimentação — trafego permitido — trafego proibido
- caminho carroçável
- trilha, caminho e picada
- prefixo de estrada: federal, estadual — 101 — 25

Ferrovias
- bitola larga — VE FERROVIA
- bitola estreita — VE FERRO VIA FÉRREA

ELEMENTOS ALTIMÉTRICOS

- Ponto trigonométrico. Referência de nível — △125 — RN ×125
- Ponto astronômico. Ponto barométrico — ⊕ — B ×125
- Cota comprovada — ×125
- Superfície deformada. Areia — 125 — 125 m

ELEMENTOS DE HIDROGRAFIA

- Curso d'água intermitente
- Lago ou lagoa intermitente
- Terreno sujeito a inundação. Salina
- Brejo ou pântano
- Poço (água). Nascente
- Rápidos e cataratas grandes
- Rápidos e cataratas
- Rocha submersa e a descoberto
- Molhe e represa: terra e alvenaria
- Ancoradouro. Rio seco ou de aluvião
- Recife rochoso

ATUALIZAÇÕES CARTOGRÁFICAS
COR MAGENTA - Levantamentos por GPS e/ou Imagens de Satélites
COR VERDE - Lançamento aproximado sem comprovação cartográfica

Convenções Temáticas			
Limites:	Distrital		
	Sub-Distrital		
	Setor Censitário		
Identificação			
Distrito	Sub-Distrito	Setor Rural	Setor Urbano Aglomerado Rural
05	05	0114	0114 0000

LIMITES
- internacional
- interestadual — (aproximado)
- intermunicipal
- áreas especiais

OBS: Os limites provenientes das folhas raster, representadas na cor preta estão desatualizados e devem ser desconsiderados

MAPA MUNICIPAL ESTATÍSTICO

ESCALA : 1 : 50,000

1 500 1000 1500 2000 2500 m

Sistema de Coordenadas Geográfico em Latitude/Longitude - SIRGAS2000
Coordenadas Plano-Retangulares em UTM - SAD 69
Origem da quilometragem UTM: Equador e Meridiano WGr. 51
Acrescidas as constantes de 10.000 e 500 Km respectivamente

Este produto integra a coleção de mapas municipais gerados de forma semi-automatizada, a partir da junção das folhas do Mapeamento Sistemático Brasileiro produzida pelo IBGE, DSG e outros, em formato raster e/ou vetorial e da Malha Municipal Digital do IBGE, com atualização proveniente de diversas fontes, sem tratamento pleno de integração e completude dos elementos cartográficos.

MINISTÉRIO DO PLANEJAMENTO, ORÇAMENTO E GESTÃO
INSTITUTO BRASILEIRO DE GEOGRAFIA E ESTATÍSTICA
A DIRETORIA DE GEOCIÊNCIAS agradece a gentileza da comunicação de falhas ou omissões verificadas neste mapa.
AV. . Brasil, 15 671 - Parada de Lucas
Rio de Janeiro-RJ - CEP 21.241-051

IBGE - DIREITOS DE REPRODUÇÃO RESERVADOS

Divisão Político-Administrativa

GEOCÓDIGO		NOME
Distrito	Subdistrito	
430965405	430965405001	HULHA NEGRA

Localização do município no Mapeamento Sistemático

Fonte: Mapa Índice do Brasil - IBGE

Articulação das Partes do Mapa

Localização no Estado

Hulha Negra - RS

ASPECTOS FÍSICOS

Mesorregião : SUDOESTE RIO-GRANDENSE		
Microrregião : CAMPANHA MERIDIONAL		
Altitude da Sede :	Área :	
COORDENADAS DA SEDE		
Latitude : -31.404 Longitude : -53.869	E : 227215.9 N : 6522050.72	MC 51

CRONOLOGIA

MALHA TERRITORIAL	2010
EDIÇÃO	07/13/2011
Informações relativas a documentação básica e atualização	Consultar Metadados

IMPLEMENTAÇÃO

Coordenação Técnica: Coordenação de Cartografia	CCAR
Coordenação Temática: Coordenação de Estruturas Territoriais	CETE
Unidades Produtoras: Unidades Estaduais do IBGE	
Disseminação: Centro de Documentação e Disseminação da Informação	CDDI