

<p>ELEMENTOS PLANIMÉTRICOS</p> <p>Edificações</p> <p>Igniú, Escola, Mina</p> <p>Molho de vento, Marco de água</p> <p>Campo de emergência, Farol</p> <p>Localidade</p> <p>Linhas transmissoras de energia</p> <p>Cerca</p> <p>Linha telefônica</p> <p>Rodovias</p> <p>tubo-estrada</p> <p>pavimentada</p> <p>sem pavimentação</p> <p>sem pavimentação</p> <p>caminho carrossível</p> <p>trilho, caminho e pista</p> <p>prefeio de estrada, federal, estadual</p> <p>Ferrovias</p> <p>tubo largo</p> <p>tubo estreito</p>	<p>CONVENÇÕES CARTOGRÁFICAS</p> <p>ELEMENTOS ALTIMÉTRICOS</p> <p>Ponto topométrico, Referência de nível</p> <p>Ponto astronômico, Ponto barométrico</p> <p>Cota comprovada</p> <p>Superfície deformada, Área</p> <p>ELEMENTOS DE HIDROGRAFIA</p> <p>Curso d'água intermitente</p> <p>Lago ou lagoa intermitente</p> <p>Terrino sujeito a inundação</p> <p>Saiba</p> <p>Saiba ou oalano</p> <p>Poço (água), Nascente</p> <p>Rápidos e cachoeiras grandes</p> <p>Rápidos e cachoeiras pequenas</p> <p>Rápidos e cascatas</p> <p>Rocha submersa e a descoberto</p> <p>Molho e represa, terra e alvenaria</p> <p>Ancoradouro, Rio seco ou de aluvão</p> <p>Recife rochoso</p>	<p>MAPA MUNICIPAL ESTATÍSTICO</p> <p>Escala: 1:50.000</p> <p>Ministério do Planejamento, Orçamento e Gestão</p> <p>Instituto Brasileiro de Geografia e Estatística</p> <p>Atualizado em 07/23/2011</p>	<table border="1"> <tr> <th>COODENADAS</th> <th>NOME</th> </tr> <tr> <td>4310001</td> <td>Água de União</td> </tr> <tr> <td>4310002</td> <td>Augusto Pestana</td> </tr> <tr> <td>4310003</td> <td>Bom Princípio</td> </tr> <tr> <td>4310004</td> <td>Boqueirão</td> </tr> <tr> <td>4310005</td> <td>Coronel Barros</td> </tr> <tr> <td>4310006</td> <td>Corumbá</td> </tr> <tr> <td>4310007</td> <td>Corumbá</td> </tr> <tr> <td>4310008</td> <td>Corumbá</td> </tr> <tr> <td>4310009</td> <td>Corumbá</td> </tr> <tr> <td>4310010</td> <td>Corumbá</td> </tr> <tr> <td>4310011</td> <td>SANTO ANTONIO</td> </tr> </table>	COODENADAS	NOME	4310001	Água de União	4310002	Augusto Pestana	4310003	Bom Princípio	4310004	Boqueirão	4310005	Coronel Barros	4310006	Corumbá	4310007	Corumbá	4310008	Corumbá	4310009	Corumbá	4310010	Corumbá	4310011	SANTO ANTONIO	<p>ASPECTOS FÍSICOS</p> <p>Localização do município no Mapeamento Sistemático</p> <p>Articulação das Partes do Mapa</p> <p>Localização no Estado</p> <table border="1"> <tr> <td>Localização</td> <td>RIOGRANDE</td> </tr> <tr> <td>Município</td> <td>IJUÍ</td> </tr> <tr> <td>Altitude da Sede</td> <td>285 m</td> </tr> <tr> <td>Superfície Total</td> <td>4.214,95 km²</td> </tr> <tr> <td>Superfície Urbana</td> <td>1.185,00 km²</td> </tr> <tr> <td>Superfície Rural</td> <td>3.029,95 km²</td> </tr> <tr> <td>Superfície de Proteção Ambiental</td> <td>0,00 km²</td> </tr> <tr> <td>Superfície de Reserva Legal</td> <td>0,00 km²</td> </tr> </table> <p>IMPLEMENTAÇÃO</p> <p>Coordenação Técnica: Instituto Brasileiro de Geografia e Estatística</p> <p>Coordenação de Produção: Instituto Brasileiro de Geografia e Estatística</p> <p>Coordenação de Editoração: Instituto Brasileiro de Geografia e Estatística</p> <p>Diagramação: Instituto Brasileiro de Geografia e Estatística</p> <p>Revisão de Diagramação: Instituto Brasileiro de Geografia e Estatística</p>	Localização	RIOGRANDE	Município	IJUÍ	Altitude da Sede	285 m	Superfície Total	4.214,95 km²	Superfície Urbana	1.185,00 km²	Superfície Rural	3.029,95 km²	Superfície de Proteção Ambiental	0,00 km²	Superfície de Reserva Legal	0,00 km²
COODENADAS	NOME																																											
4310001	Água de União																																											
4310002	Augusto Pestana																																											
4310003	Bom Princípio																																											
4310004	Boqueirão																																											
4310005	Coronel Barros																																											
4310006	Corumbá																																											
4310007	Corumbá																																											
4310008	Corumbá																																											
4310009	Corumbá																																											
4310010	Corumbá																																											
4310011	SANTO ANTONIO																																											
Localização	RIOGRANDE																																											
Município	IJUÍ																																											
Altitude da Sede	285 m																																											
Superfície Total	4.214,95 km²																																											
Superfície Urbana	1.185,00 km²																																											
Superfície Rural	3.029,95 km²																																											
Superfície de Proteção Ambiental	0,00 km²																																											
Superfície de Reserva Legal	0,00 km²																																											

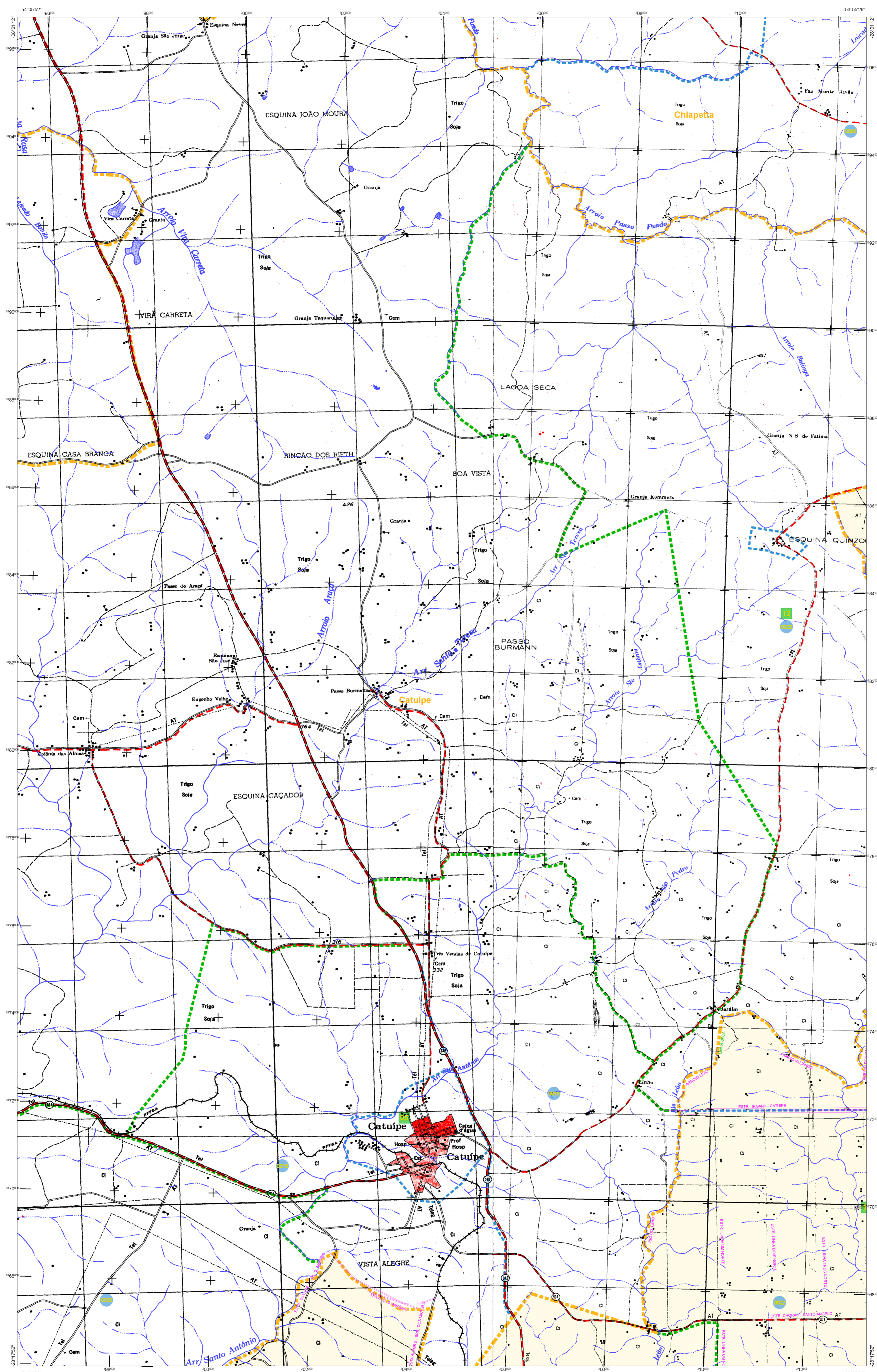

ELEMENTOS PLANIMÉTRICOS

- Edifícios
- Igreja, Escola, Mina
- Molho de vento, Molho de água
- Campo de emergência, Farol
- Localidade
- Linha transmissora de energia
- Canal
- Linha telefônica
- Rodovias
- auto-estrada
- pavimentada
- sem pavimentação
- sem pavimentação
- caminho carrossável
- trilho, caminho e pedça
- prefeio de estrada federal, estadual
- Ferrovias
- bitola larga
- bitola estreita

CONVENÇÕES CARTOGRÁFICAS

- ELEMENTOS ALTIMÉTRICOS**
- Ponto trigonométrico, Referência de nível
- Ponto astronômico, Ponto barométrico
- Cota comprovada
- Superfície deformada, Área
- ELEMENTOS DE HIDROGRAFIA**
- Curso d'água intermitente
- Lago ou lagoa intermitente
- Terreno sujeito a inundação
- Saiba
- Rego ou culeteiro
- Poço (água), Nascente
- Rapidez e cascatas grandes
- Rapidez e cascatas
- Rapidez e cascatas
- Rocha submersa e a descoberto
- Molhe e represa, terra e alvenaria
- Ancoradouro, Rio seco ou de aluvião
- Relevo rochoso

CONVENÇÕES TEMÁTICAS

- Límites: Distrital
- Sub-Distrital
- Setor Censitário
- Identificação
- Distrito
- Sub-Distrito
- Setor Rural
- Setor Urbano
- Agropecuária Rural

LIMITES

- internacional
- interestadual
- intermunicipal
- áreas especiais

LEGENDA

- Obs: Os limites provenientes das fontes raster, representados na tela por áreas descontinuas e devem ser descontinuos

MAPA MUNICIPAL ESTATÍSTICO

Escala: 1:50.000

Sistema de Coordenadas Geográficas em Latitudes/Longitudes: BRSD43200

Coordenadas Plano-Cartesianas em UTM: S43

Origem da projeção: UTM Equador Meridiano - WGS (GEO_MG)

Projeção em coordenadas de 10 000 x 600 metros quadrados

Este produto foi gerado a partir de dados geográficos e estatísticos produzidos pelo IBGE, com o apoio da Prefeitura Municipal de Ijuí, RS, e com o apoio técnico da Diretoria de Geoprocessamento do IBGE.

MINISTÉRIO DO PLANEJAMENTO, ORÇAMENTO E GESTÃO

INSTITUTO BRASILEIRO DE GEOGRAFIA E ESTATÍSTICA

DIRETORIA DE GEOINFORMÁTICA

AV. Brasil, 15.671 - Favela de Luz

Brasília - DF - CEP: 70160-000

Quadro: Partes do Município

CODIGO	NOME
43102001	ALTO DA UNIÃO
43102002	BOA VISTA
43102003	CHIAPETTA
43102004	ESQUINA QUINZOL
43102005	LAGOA SECA
43102006	PASSO BURMANN
43102007	SANTA ROSA
43102008	SANTO ANTONIO

Localização do município no Mapeamento Sistemático

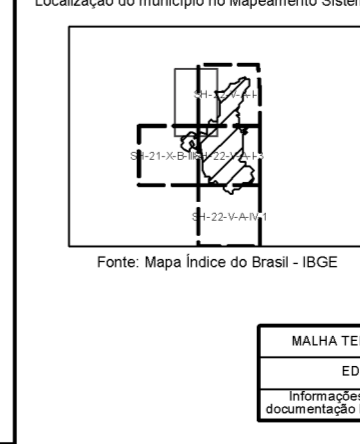

Articulação das Partes do Mapa

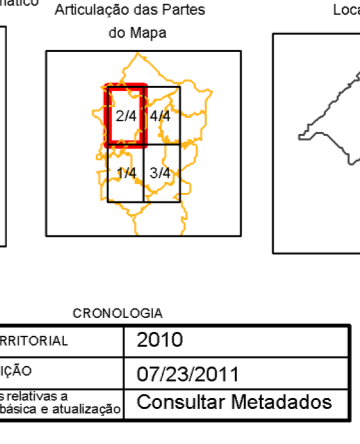

Localização no Estado



ASPECTOS FÍSICOS

Município	RIO-GRANDENSE		
Município	IJUI		
Altitude da Sede	Área	População	Densidade
Latitude: -28,388	Área: 1.214,353	População: 97.100	Densidade: 79,6
Longitude: -53,915	N: 6855048,18		

IMPLEMENTAÇÃO

Coordenação Técnica	Coordenação de Cartografia	COORDENADOR
Coordenação de Tratamento de Dados	Coordenação de Tratamento de Dados	COORDENADOR
Elaboração de Produtos	Elaboração de Produtos	COORDENADOR
Elaboração de Produtos	Elaboração de Produtos	COORDENADOR
Elaboração de Produtos	Elaboração de Produtos	COORDENADOR

CRONOLOGIA

MALHA TERRITORIAL	2010
EDIÇÃO	07/23/2011
Elaboração de Produtos	Consultar Metadados

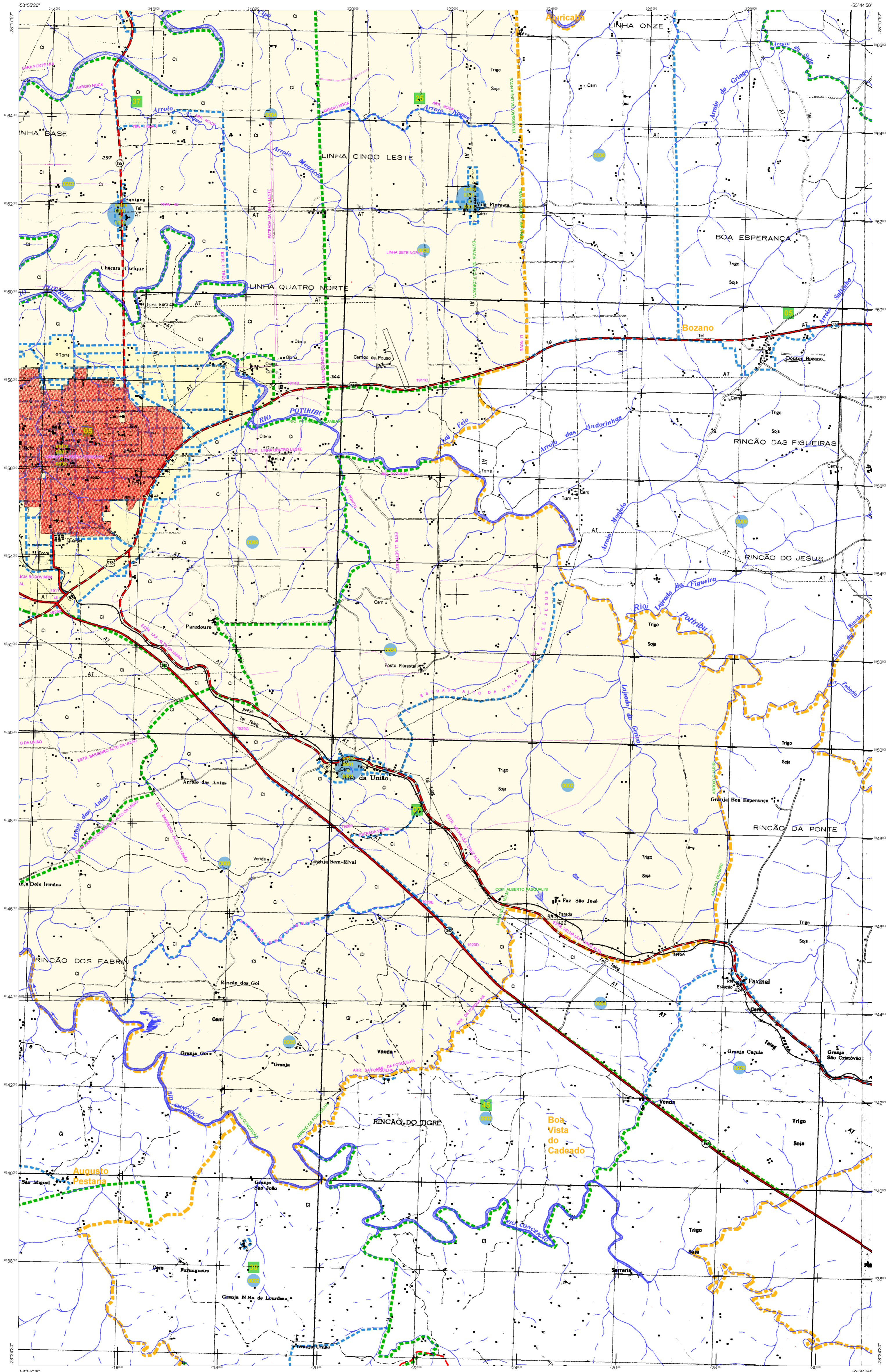

ELEMENTOS PLANIMÉTRICOS

- Edifícios
- Ignifú, Escola, Mina
- Molho de vento, Molho de água
- Campo de emergência, Farol
- Localidade
- Linha transmissora de energia, Cerca
- Linha telefônica
- Rodovias
- auto-estrada
- pavimentada
- sem pavimentação
- sem pavimentação
- caminho carrossável
- trilho, caminho e pedça
- prefeio de estrada, federal, estadual
- Ferrovias
- bitão larga
- bitão estreita

CONVENÇÕES CARTOGRÁFICAS

- ELEMENTOS ALTIMÉTRICOS**
- Ponto trigonométrico, Referência de nível
- Ponto astronômico, Ponto barométrico
- Cota comprizada
- Superfície deformada, Área
- ELEMENTOS DE HIDROGRAFIA**
- Curso d'água intermitente
- Lago ou lagoa intermitente
- Terreno sujeito a inundação
- Saiba
- Rio ou córrego
- Poço (água), Nascente
- Rapido e cachoeira grandes
- Rapido e cachoeira pequenas
- Rapido e cachoeira
- Rocha submersa e a descoberto
- Molhe e represa, terra e alvenaria
- Arco de concreto, Rio seco ou de aluvião
- Relevo rochoso

CONVENÇÕES TEMÁTICAS

- Limites: Distrital
- Sub-Distrital
- Setor Censitário
- Identificação
- Distrito
- Sub-Distrito
- Sector Rural
- Sector Urbano
- Agropecuária Rural

LIMITES

- internacional
- intermunicipal
- estadual
- áreas especiais

MAPA MUNICIPAL ESTATÍSTICO

Escala: 1:50.000

Sistema de Coordenadas Geográficas em Latitudes e Longitudes - (GEOG, UTM)

Coordenadas Planas - (PROJ, UTM)

Origem da projeção: (PROJ, UTM)

Projeção em metros de 10.000 x 500 (PROJ, UTM)

Este produto foi elaborado a partir de dados fornecidos pelo IBGE, com a participação de técnicos do IBGE e de técnicos do município de Ijuí.

MINISTÉRIO DO PLANEJAMENTO, ORÇAMENTO E GESTÃO

INSTITUTO BRASILEIRO DE GEOGRAFIA E ESTATÍSTICA

DIRETORIA DE GEODÉSIA, AGROMETRIA E PERÍMETROS

COORDENADOR GERAL: JOSÉ CARLOS FERREIRA

COORDENADOR TÉCNICO: JOSÉ CARLOS FERREIRA

COORDENADOR DE PRODUÇÃO: JOSÉ CARLOS FERREIRA

COORDENADOR DE QUALIDADE: JOSÉ CARLOS FERREIRA

COORDENADOR DE LOGÍSTICA: JOSÉ CARLOS FERREIRA

COORDENADOR DE COMUNICAÇÃO: JOSÉ CARLOS FERREIRA

COORDENADOR DE AVALIAÇÃO: JOSÉ CARLOS FERREIRA

COORDENADOR DE ARQUIVAMENTO: JOSÉ CARLOS FERREIRA

COORDENADOR DE SEGURANÇA: JOSÉ CARLOS FERREIRA

COORDENADOR DE MANUTENÇÃO: JOSÉ CARLOS FERREIRA

COORDENADOR DE LIMPEZA: JOSÉ CARLOS FERREIRA

COORDENADOR DE SAÚDE: JOSÉ CARLOS FERREIRA

COORDENADOR DE EDUCAÇÃO: JOSÉ CARLOS FERREIRA

COORDENADOR DE CULTURA: JOSÉ CARLOS FERREIRA

COORDENADOR DE ESPORTE: JOSÉ CARLOS FERREIRA

COORDENADOR DE TURISMO: JOSÉ CARLOS FERREIRA

COORDENADOR DE MEIO AMBIENTE: JOSÉ CARLOS FERREIRA

COORDENADOR DE ENERGIA: JOSÉ CARLOS FERREIRA

COORDENADOR DE TRANSPORTES: JOSÉ CARLOS FERREIRA

COORDENADOR DE INFRAESTRUTURA: JOSÉ CARLOS FERREIRA

COORDENADOR DE HABITABILIDADE: JOSÉ CARLOS FERREIRA

COORDENADOR DE SANEAMENTO: JOSÉ CARLOS FERREIRA

COORDENADOR DE DEFESA CIVIL: JOSÉ CARLOS FERREIRA

COORDENADOR DE PROTEÇÃO CIVIL: JOSÉ CARLOS FERREIRA

COORDENADOR DE SEGURANÇA PÚBLICA: JOSÉ CARLOS FERREIRA

COORDENADOR DE JUSTIÇA: JOSÉ CARLOS FERREIRA

COORDENADOR DE SAÚDE PÚBLICA: JOSÉ CARLOS FERREIRA

COORDENADOR DE EDUCAÇÃO BÁSICA: JOSÉ CARLOS FERREIRA

COORDENADOR DE EDUCAÇÃO SUPERIOR: JOSÉ CARLOS FERREIRA

COORDENADOR DE CULTURA: JOSÉ CARLOS FERREIRA

COORDENADOR DE ESPORTE: JOSÉ CARLOS FERREIRA

COORDENADOR DE TURISMO: JOSÉ CARLOS FERREIRA

COORDENADOR DE MEIO AMBIENTE: JOSÉ CARLOS FERREIRA

COORDENADOR DE ENERGIA: JOSÉ CARLOS FERREIRA

COORDENADOR DE TRANSPORTES: JOSÉ CARLOS FERREIRA

COORDENADOR DE INFRAESTRUTURA: JOSÉ CARLOS FERREIRA

COORDENADOR DE HABITABILIDADE: JOSÉ CARLOS FERREIRA

COORDENADOR DE SANEAMENTO: JOSÉ CARLOS FERREIRA

COORDENADOR DE DEFESA CIVIL: JOSÉ CARLOS FERREIRA

COORDENADOR DE PROTEÇÃO CIVIL: JOSÉ CARLOS FERREIRA

COORDENADOR DE SEGURANÇA PÚBLICA: JOSÉ CARLOS FERREIRA

COORDENADOR DE JUSTIÇA: JOSÉ CARLOS FERREIRA

COORDENADOR DE SAÚDE PÚBLICA: JOSÉ CARLOS FERREIRA

COORDENADOR DE EDUCAÇÃO BÁSICA: JOSÉ CARLOS FERREIRA

COORDENADOR DE EDUCAÇÃO SUPERIOR: JOSÉ CARLOS FERREIRA

Localização do município no Mapeamento Sistemático

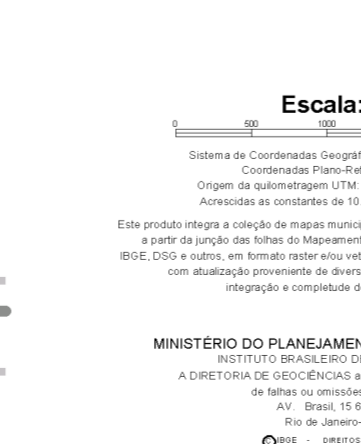

Articulação das Partes do Mapa



Localização no Estado



ASPECTOS FÍSICOS

Nome	Ijuí
Localização	Interior
Altitude da Sede	238 m
Latitude	28° 38' S
Longitude	53° 15' W
Coordenadas	28° 38' S, 53° 15' W

IMPLEMENTAÇÃO

Coordenação Técnica	José Carlos Ferreira
Coordenação de Cartografia	José Carlos Ferreira
Coordenação de Tratamento de Dados	José Carlos Ferreira
Coordenação de Produção	José Carlos Ferreira
Coordenação de Qualidade	José Carlos Ferreira
Coordenação de Logística	José Carlos Ferreira
Coordenação de Comunicação	José Carlos Ferreira
Coordenação de Avaliação	José Carlos Ferreira
Coordenação de Arquivamento	José Carlos Ferreira
Coordenação de Segurança	José Carlos Ferreira
Coordenação de Manutenção	José Carlos Ferreira
Coordenação de Limpeza	José Carlos Ferreira
Coordenação de Saúde	José Carlos Ferreira
Coordenação de Educação	José Carlos Ferreira
Coordenação de Cultura	José Carlos Ferreira
Coordenação de Esporte	José Carlos Ferreira
Coordenação de Turismo	José Carlos Ferreira
Coordenação de Meio Ambiente	José Carlos Ferreira
Coordenação de Energia	José Carlos Ferreira
Coordenação de Transportes	José Carlos Ferreira
Coordenação de Infraestrutura	José Carlos Ferreira
Coordenação de Habitabilidade	José Carlos Ferreira
Coordenação de Saneamento	José Carlos Ferreira
Coordenação de Defesa Civil	José Carlos Ferreira
Coordenação de Proteção Civil	José Carlos Ferreira
Coordenação de Segurança Pública	José Carlos Ferreira
Coordenação de Justiça	José Carlos Ferreira
Coordenação de Saúde Pública	José Carlos Ferreira
Coordenação de Educação Básica	José Carlos Ferreira
Coordenação de Educação Superior	José Carlos Ferreira

CRONOLOGIA

Malha Territorial	2010
Edição	07/23/2011
Atualização	Consultar Metadados

Ijuí - RS

Nome	Ijuí
Localização	Interior
Altitude da Sede	238 m
Latitude	28° 38' S
Longitude	53° 15' W
Coordenadas	28° 38' S, 53° 15' W

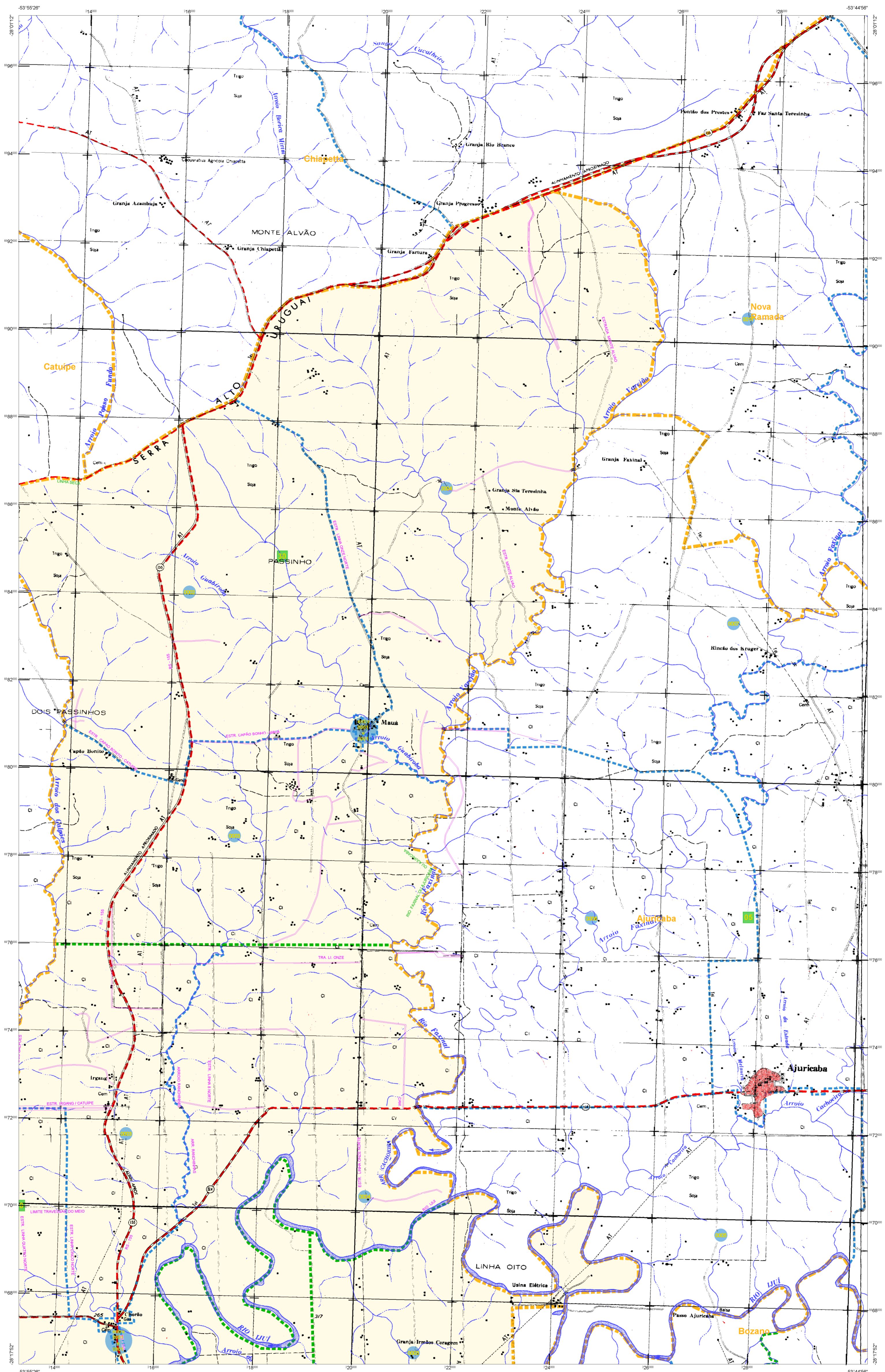

ELEMENTOS PLANIMÉTRICOS **CONVENÇÕES CARTOGRAFICAS**

Edificações
Igreja, Escola, Mina
Mônio de vento, Maré de água
Campo de emergência, Farol
Localidade
Linha transmisora de energia, Cerca
Linha telefônica
Rodovias
auto-estrada
pavimentada
sem pavimentação
sem pavimentação
caminho carrossel
trilho, caminho e picada
prefeito de estrada, estadual
Ferrovias
bitola larga
bitola estreita

ELEMENTOS ALTIMÉTRICOS
Ponto trigonométrico, Referência de nível
Ponto astronômico, Ponto barométrico
Cota comprovada
Superfície deformada, Área
ELEMENTOS DE HIDROGRAFIA
Curso d'água intermitente
Lago ou lagoa intermitente
Terreno sujeito a inundação
Salina
Riacho ou afluente
Poço (água) nascente
Rápido e cachoeira grandes
Rápido e cachoeira pequenas
Riagem e cascata
Rocha submersa e a descoberto
Matte e raposa, terra aluviana
Ancoradouro, Rio seco ou de aluvião
Recife rochoso

Convenções Temáticas	
Límites: Distrital	
Sub-Distrital	
Setor Censitário	
Identificação	
Distrito	
Sub-Distrito	
Setor Rural	
Setor Urbano	
Agropecuária Rural	

LIMITES

internacional	
interestadual	
intermunicipal	
áreas especiais	

Obs: Os limites provenientes das fontes raster, representados na cor preta estão desativados e devem ser desativados

MAPA MUNICIPAL ESTATÍSTICO

Escala: 1: 50.000

Sistema de Coordenadas Geográficas em Latitudes e Longitudes - 550432000
Coordenadas Plano-Retrangulares em UTM - 540 000
Origem de coordenadas: UTM Equador Meridional - WGS 1984 (MCS)
Projeção em cilindro de 10 000 x 600 (m) equidistante
Esta projeção fita e o mapa de acordo com a escala gráfica de 1:50.000, mas não deve ser utilizado para fins de medição de área, pois a escala é constante apenas em um único ponto da projeção, com distorções crescentes de acordo com a distância desse ponto de projeção e com a latitude e longitude de cada ponto.

MINISTÉRIO DO PLANEJAMENTO, ORÇAMENTO E GESTÃO
INSTITUTO BRASILEIRO DE GEOGRAFIA E ESTATÍSTICA
DIRETORIA DE GEOGRAFIA, AGRICULTURA E PASTORAL DE CONSERVAÇÃO
DE RECURSOS NATURAIS
AV. Brasil, 15 571 - Fátima de Luz
Rio de Janeiro - RJ 21.245-1001
www.ibge.gov.br

Quadro Partido-Administrativa	
CEC/OCC/OCCO	NOBRE
431020701	ALTO DE LINDÃO
431020702	ARRAIO DO LINDÃO
431020703	BOZANO
431020704	CHIOGETTA
431020705	CHIOGETTA
431020706	CHIOGETTA
431020707	CHIOGETTA
431020708	CHIOGETTA
431020709	CHIOGETTA
431020710	SANTO ANTONIO

Localização do município no Mapeamento Sistemático

Articulação das Partes do Mapa

Localização no Estado

ASPECTOS FÍSICOS	
Município: Ijuí-RS	Estado: RS
Coordenadas: 28° 38' S, 55° 55' W	Altitude da Sede: 283 m
Latitude: -28,385	Longitude: -55,917
Coordenadas: UTM: 540 000	Coordenadas: UTM: 550432000

Fonte: Mapa Índice do Brasil - IBGE

Fontes: Mapa Índice do Brasil - IBGE

CRONOLOGIA	
Malha Territorial: 2010	Edição: 07/23/2011
Consultar Metadados	

Ijuí - RS

Município

Estado

Coordenadas: UTM: 540 000

Coordenadas: UTM: 550432000

Altitude da Sede: 283 m

Latitude: -28,385

Longitude: -55,917

Coordenadas: UTM: 540 000

Coordenadas: UTM: 550432000