

ELEMENTOS PLANIMÉTRICOS

CONVENÇÕES CARTOGRÁFICAS

ELEMENTOS ALTIMÉTRICOS

ELEMENTOS DE HIDROGRAFIA

ATUALIZAÇÕES CARTOGRÁFICAS

COR MAGENTA - Lançamento em 01/01/2011
COR VERDE - Lançamento em 01/01/2011

Convenções Temáticas

Identificação

LIMITES

internaional
intermunicipal
áreas especiais

OBS: Os limites provenientes das tabelas "módulo" representadas na cor verde estão desatualizados e devem ser desconsiderados.

MAPA MUNICIPAL ESTATÍSTICO

Escala: 1 : 50.000

Sistema de Coordenadas Geográficas em Latitudes e Longitudes: UTM 2000
Coordenadas Planas: Mercator UTM 2000
Origem do datum: WGS 84
Datum: WGS 84
Projecção: UTM
Fuso Horário: UTC - 03
Fuso Horário: UTC - 03
Fuso Horário: UTC - 03

Este produto integra a coleção de mapas municipais produzida em parceria com as prefeituras, a partir de dados fornecidos pelos municípios. Os dados foram coletados em 2010, com a atualização de 2011, em função da publicação do Censo Demográfico 2010, sob a coordenação do Instituto Brasileiro de Geografia e Estatística (IBGE).

MINISTÉRIO DO PLANEJAMENTO, ORÇAMENTO E GESTÃO
SECRETARIA DE POLÍTICAS DE ADMINISTRAÇÃO
DIRETORIA DE GEOGRAFIA, INFORMATICA E GESTÃO DE DADOS
UNIDADE DE GEOGRAFIA E ESTATÍSTICA

Brasília, 18/11/2011. Paulo de Lacerda
Diretor de Geografia e Estatística

GEODOMÍLIO	IDENTIFICAÇÃO	NOME
0000000	0000000	0000000
0000000	0000000	0000000
0000000	0000000	0000000
0000000	0000000	0000000
0000000	0000000	0000000
0000000	0000000	0000000

Itaqui - RS

ASPECTOS FÍSICOS

Relevação: SUDOESTE RIO-GRANDENSE
Município: CAMPANHA OCIDENTAL
Altitude da Sede: Área
Coordenadas Geográficas: UTM
Latitude: -28 125 Longitude: -56 553
Easting: 543495 68
Northing: 8778071 61

LOCALIZAÇÃO

Localização do município no Mapeamento Sistemático
Atuação das Partes do Mapa
Localização no Estado

CRONOLOGIA

MALHA TERRITORIAL	2010
EDIÇÃO	07/23/2011
Revisão técnica e atualização	Consultar Metadados

Coordenação Técnica: Coordenação de Cartografia
Coordenação de Edições Técnicas: COTE
Coordenação de Produção: Unidades Regionais do IBGE
Elaboração: Centro de Documentação e Disseminação de Informação: CDD

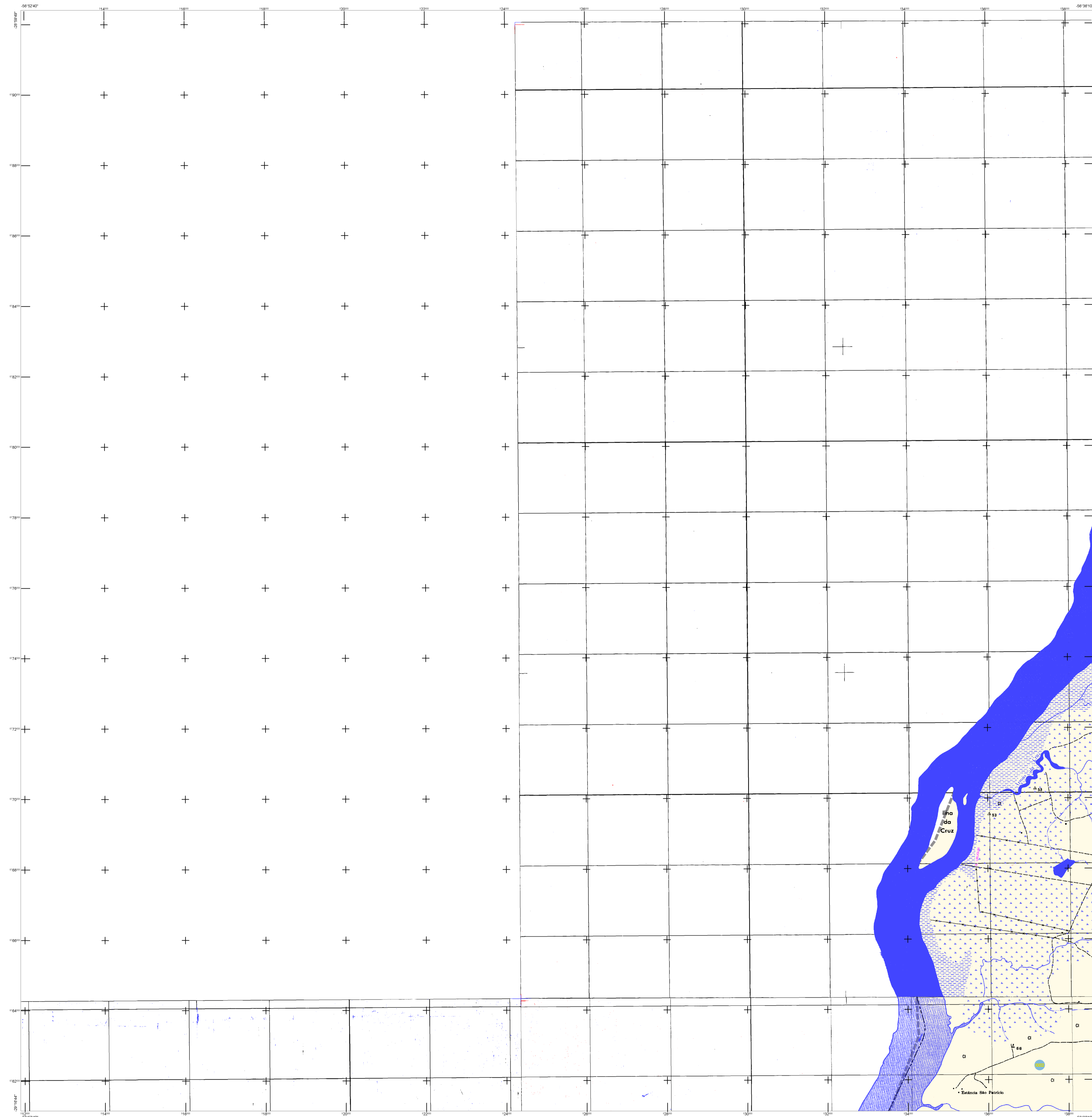

ELEMENTOS PLANIMÉTRICOS

CONVENÇÕES CARTOGRÁFICAS

ELEMENTOS ALTIMÉTRICOS

ELEMENTOS DE HIDROGRAFIA

ATUALIZAÇÕES CARTOGRÁFICAS

OSR MAGENTA - Lançamento em 01/01/2011
OSR VERDE - Lançamento aproximado sem compensação cartográfica

Convenções Temáticas

Distrito	Sub-Distrito	Serviço Especial	Serviço Urbano

LIMITES

- Intemunicipal
- Interestadual
- Interestadual
- Áreas especiais

OBS: Os limites provenientes das fontes "real" representadas na cor verde estão desatualizados e devem ser desconsiderados.

MAPA MUNICIPAL ESTATÍSTICO

Escala: 1 : 50.000

Sistema de Coordenadas Geográficas em Latitudes/Longitudes 1984 (SAD 69)
Coordenadas Planas - Mercator Universal UTM - SAD 69
Origem do datum: Greenwich - 00° 00' 00" W - 00° 00' 00" N
Datum: WGS 84

Este produto integra a coleção de mapas municipais produzida pelo IBGE, com o objetivo de fornecer informações geográficas e estatísticas para o planejamento e a gestão dos municípios brasileiros.

MINISTÉRIO DO PLANEJAMENTO, ORÇAMENTO E GESTÃO
INSTITUTO BRASILEIRO DE GEOGRAFIA E ESTATÍSTICA
A DIRETORIA DE GEOGRAFIA organiza e publica as cartografias do Brasil em parceria com os municípios.

At. Brasil, 1871 - Fone: 011 3241-1000
At. 011 3241-1000
At. 011 3241-1000

GEODOMÍLIO	IDENTIFICADOR	NOME
01000000	01000000	Itaqui
01000000	01000000	Itaqui
01000000	01000000	Itaqui
01000000	01000000	Itaqui
01000000	01000000	Itaqui

Localização do município no Mapeamento Sistemático

Atuação das Partes do Mapa

Localização no Estado

Fonte: Mapa Índice do Brasil - IBGE

CRONOLOGIA

MALHA TERRITORIAL	2010
EDIÇÃO	07/23/2011
TERMINO DE REVISÃO E DOCUMENTAÇÃO	Consultar Metadados

Itaqui - RS

ASPECTOS FÍSICOS

Região: SUDOESTE RIO-GRANDENSE

Município: CAMPANHA OCIDENTAL

Altitude da Sede: Área

Coordenadas Geográficas: Lat: -28 125 | Long: -56 553 | Alt: 543485 08 | Esc: 8778071 01

INFORMAÇÕES

Coordenação Técnica: Coordenação de Cartografia - IBGE

Coordenação de Edições Técnicas: Coordenação de Edições Técnicas - IBGE

Coordenação de Produção: Coordenação de Produção - IBGE

Coordenação de Diagramação e Diagramação de Informação: Coordenação de Diagramação e Diagramação de Informação - IBGE

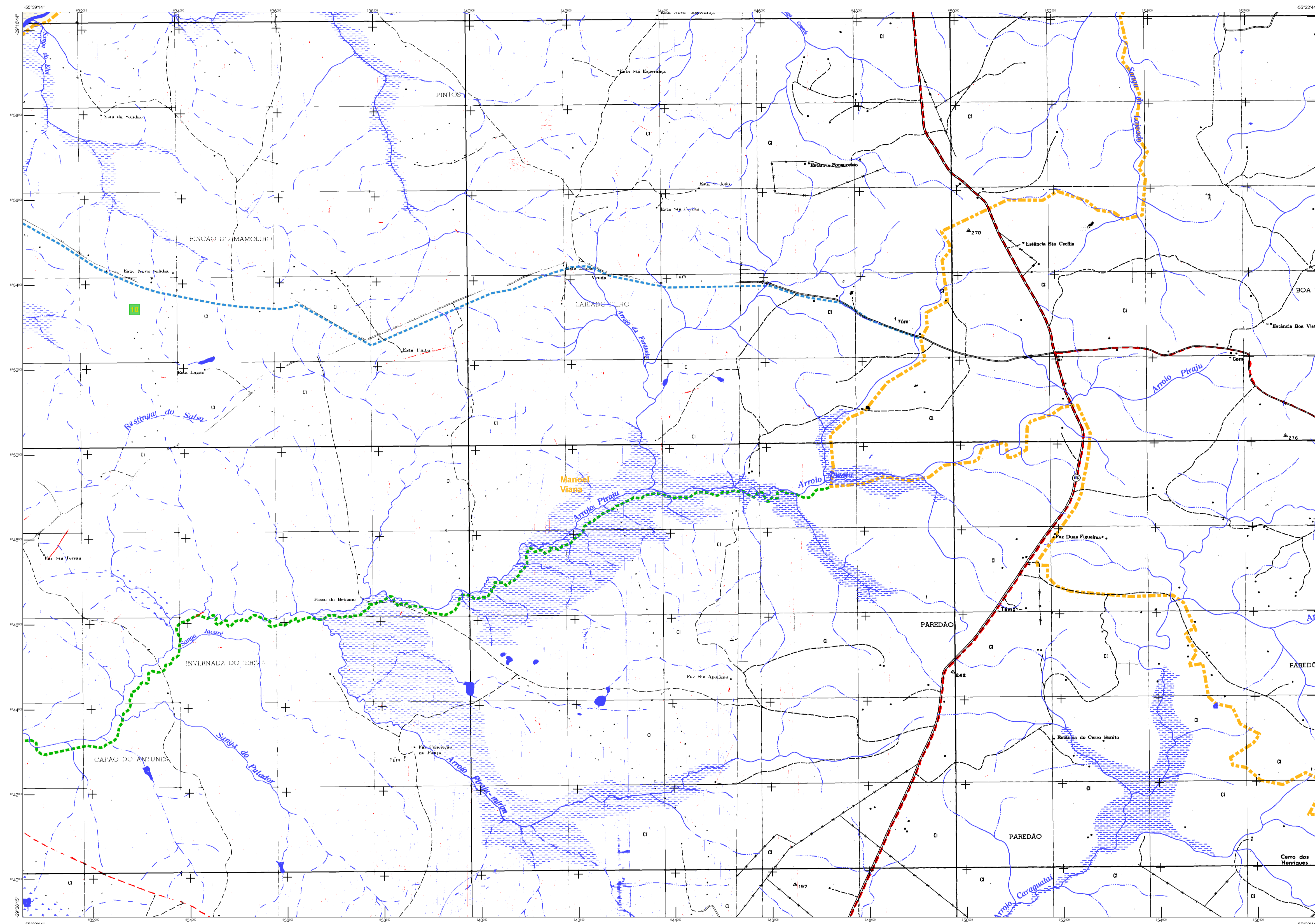

ELEMENTOS PLANIMÉTRICOS

CONVENÇÕES CARTOGRÁFICAS

ELEMENTOS ALTIMÉTRICOS

ELEMENTOS DE HIDROGRAFIA

ATUALIZAÇÕES CARTOGRÁFICAS

OSR MAGENTA - Lançamento em 01/01/2011
OSR VERDE - Lançamento aproximado sem compensação cartográfica

Convenções Temáticas

Identificação

LIMITES

Áreas especiais

OBS: Os limites provenientes das tabelas "municípios" representadas na cor verde estão desatualizados e devem ser desconsiderados.

MAPA MUNICIPAL ESTATÍSTICO

Escala: 1 : 50.000

Sistema de Coordenadas Geográficas em Unidades Geográficas 2000
Coordenadas Planas - Mercator em UTM - SADA 20
Origem do datum geográfico: UTM - Datum: WGS 84 - Proj: UTM
Datum: UTM - Proj: UTM - Datum: WGS 84 - Proj: UTM

Este produto integra a coleção de mapas municipais produzida em parceria com os municípios, a partir de dados fornecidos pelos municípios e processados pelo IBGE. O IBGE não se responsabiliza pelo conteúdo das informações produzidas pelos municípios. Este produto é disponibilizado sob a licença de uso do IBGE. O IBGE não se responsabiliza pelo conteúdo das informações produzidas pelos municípios. Este produto é disponibilizado sob a licença de uso do IBGE.

MINISTÉRIO DO PLANEJAMENTO, ORÇAMENTO E GESTÃO
SECRETARIA DE POLÍTICAS DE GOVERNO
A DART/IBGE DE GEOGRAFIA, INFORMATICA E GESTÃO DE DADOS
Av. Brasil, 1871 - Pavão de Leste
Brasília - DF - CEP: 70150-900

CÓDIGO		NOME	
00000000	00000000	00000000	00000000
00000000	00000000	00000000	00000000
00000000	00000000	00000000	00000000
00000000	00000000	00000000	00000000

Localização do município no Mapeamento Sistemático

Atuação das Partes do Mapa

Localização no Estado

ASPECTOS FÍSICOS

REGIÃO
SUDOESTE RIO-GRANDENSE

MUNICÍPIO
CAMPANHA OCIDENTAL

Área
km²: 43,10

Altitude da Sede
m: 25

COORDENADAS GEA
Latitude: -28 125 S
Longitude: -56 553 W

COORDENADAS UTM
Easting: 543485 08
Northing: 8778071 01

IDENTIFICAÇÃO

Coordenação Técnica
Coordenação de Cartografia: CGAR
Coordenação de Estatística Territorial: CEST
Coordenação de Estatística Demográfica: CEST
Coordenação de Estatística Social: CEST
Coordenação de Estatística Econômica: CEST
Coordenação de Estatística Ambiental: CEST
Coordenação de Estatística de Informação: CEST

CRONOLOGIA

MALHA TERRITORIAL	2010
EDIÇÃO	07/23/2011
Formatação, Diagramação e Documentação Técnica e Atualização	Consultar Metadados

