

ELEMENTOS PLANIMÉTRICOS

Edifícios, Estrada, Estação, Muro, Campo de energia, etc.

ELEMENTOS ALTIMÉTRICOS

Ponto topográfico, Perfil altimétrico, etc.

ELEMENTOS DE HIDROGRAFIA

Lago, Rio, Canal, etc.

CONVENÇÕES CARTOGRÁFICAS

Linhas de energia, Linhas telefônicas, etc.

CONVENÇÕES TEMÁTICAS

| Limite | Distrito | Sub-Distrito | Sector | Sector Urbano |
|--------|----------|--------------|--------|---------------|
| --- | --- | --- | --- | --- |

LIMITES

Internacional, Interestadual, Intermunicipal, Áreas especiais.

MAPA MUNICIPAL ESTATÍSTICO

Escala: 1 : 50.000

MINISTÉRIO DO PLANEJAMENTO, ORÇAMENTO E GESTÃO

| COORDENADAS | NOME |
|-------------|--------------|
| 4311759 | Manoel Viana |
| 4311760 | Manoel Viana |
| 4311761 | Manoel Viana |

ASPECTOS FÍSICOS

Sudoeste Rio-Grandense, Campanha Ocidental.

| | | | |
|----------|-------------|-----------|-------------|
| Latitude | -29 56' 00" | Longitude | -53 46' 30" |
| Altitude | 646,95 m | Área | 87,25 km² |

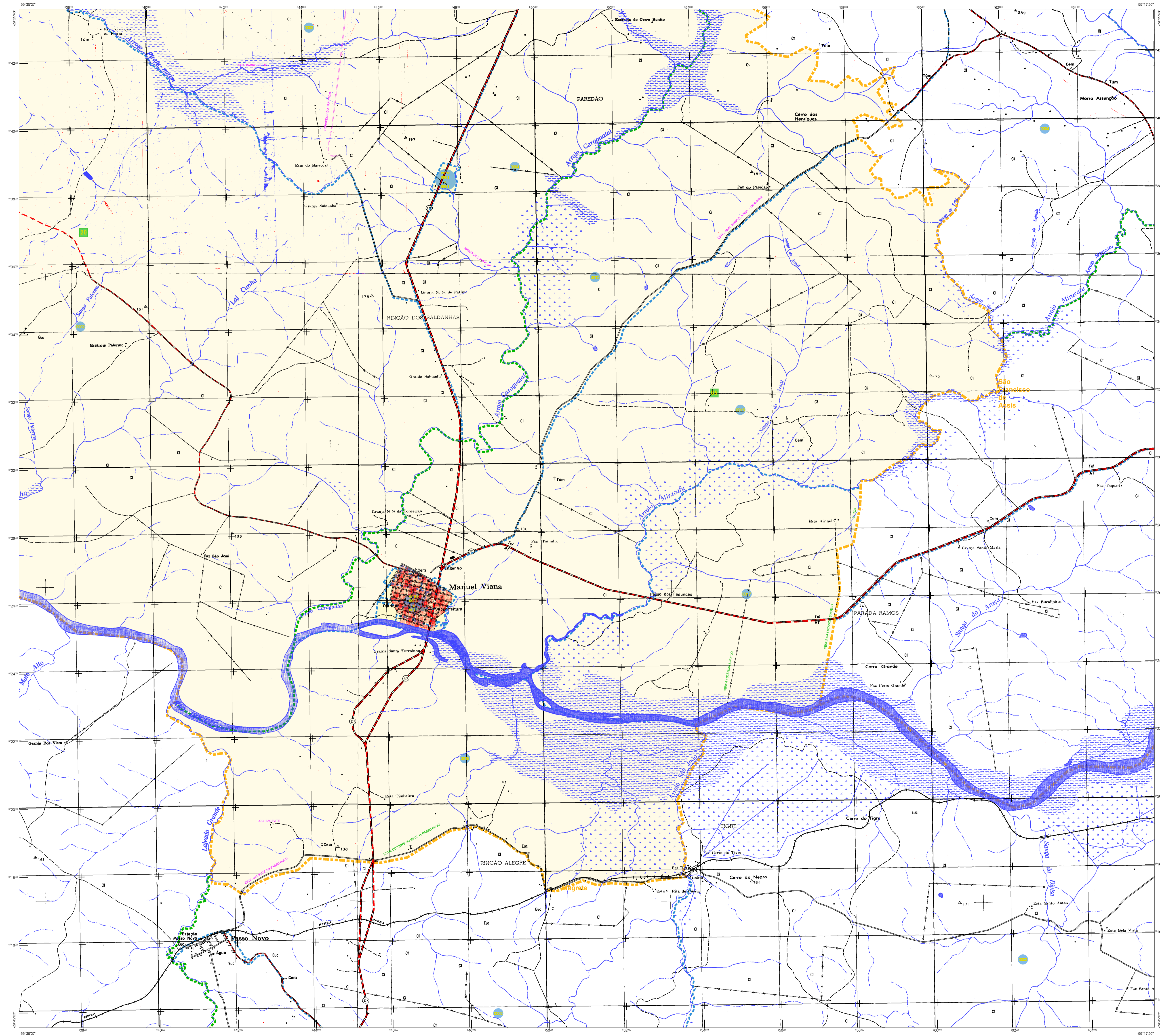

ELEMENTOS PLANIMÉTRICOS

CONVENÇÕES CARTOGRÁFICAS

ELEMENTOS ALTIMÉTRICOS

ELEMENTOS DE HIDROGRAFIA

ATUALIZAÇÕES CARTOGRÁFICAS

CSB MAGENTA - Lançamento em 01/05/2011
COR VERDE - Lançamento em 05/08/2011

CONVENÇÕES TEMÁTICAS

| Limite | Distrito | Sub-Distrito | Sector Censitário | Identificação |
|----------|--------------|-------------------|-------------------|---------------|
| Distrito | Sub-Distrito | Sector Censitário | Sector Urbano | Identificação |
| Distrito | Sub-Distrito | Sector Censitário | Sector Urbano | Identificação |

LIMITES

INTERNACIONAL

INTERMUNICIPAL

ÁREAS ESPECIAIS

OBS: Os limites provenientes das folhas "nadas" representadas na cor verde foram atualizados e devem ser desconsiderados.

MAPA MUNICIPAL ESTATÍSTICO

Escala: 1 : 50.000

Ministério do Planejamento, Orçamento e Gestão
IBGE - Instituto Brasileiro de Geografia e Estatística

| GEOGRÁFICO | TERMINOLÓGICO | NOME |
|------------|---------------|--------------|
| 511759 | 511759000 | Manoel Viana |
| 511759 | 511759001 | Parada Ramos |
| 511759 | 511759002 | Parada Ramos |

Localização do município no Mapeamento Sistemático

Atuação das Partes do Mapa

Localização no Estado

CRONOLOGIA

| Malha Territorial | Edição | Ano |
|-------------------|--------|-----|
| Malha Territorial | Edição | Ano |
| Malha Territorial | Edição | Ano |

Manoel Viana - RS

ASPECTOS FÍSICOS

ASPECTOS SOCIAIS

| Indicador | Valor |
|-----------|-------------|
| População | 10.000 |
| Área | 100 km² |
| Densidade | 100 hab/km² |

SITUAÇÃO

COORDENADAS

Latitude: -29.580
Longitude: -55.483

COORDENADAS

Latitude: 64619.66
Longitude: 8725783.5

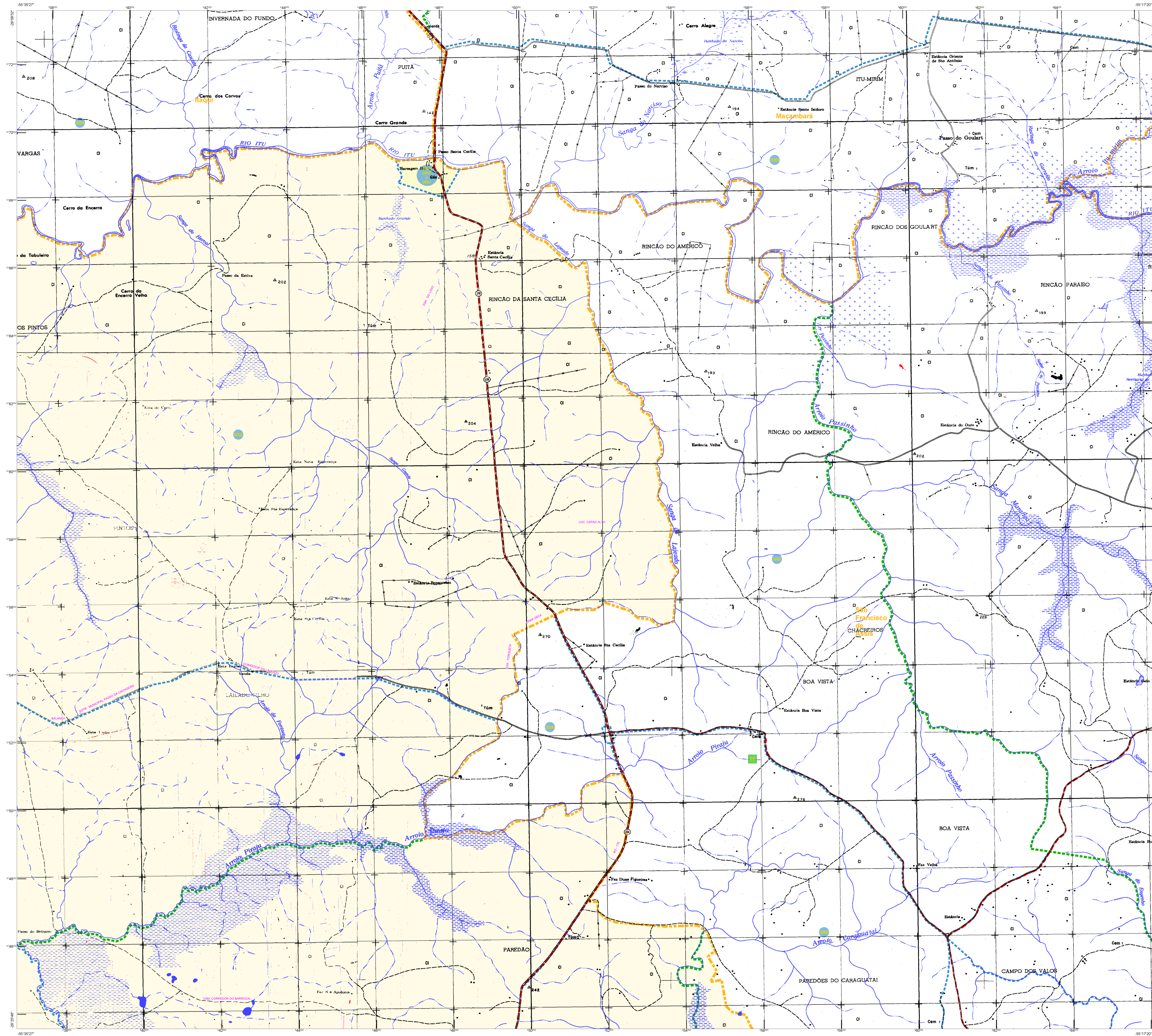

ELEMENTOS PLANIMÉTRICOS

CONVENÇÕES CARTOGRÁFICAS

ELEMENTOS ALTIMÉTRICOS

ELEMENTOS DE HIDROGRAFIA

ATUALIZAÇÕES CARTOGRÁFICAS

OSR MAGENTA - Lançamento em 01/01/2011
OSR VERDE - Lançamento em 01/01/2011

Convenções Temáticas

| | | | |
|-------------------|---------------|--------------|------------------|
| Limite: Distrital | Sub-Distrital | Sectorial | Setor Censitário |
| Distrito | Sub-Distrito | Setor | Setor Urbano |
| Setor Rural | Setor Urbano | Setor Urbano | Setor Urbano |

LIMITES

internacional
estadual
intermunicipal
áreas especiais

OSR: Os limites provenientes das fontes "nóvel" representadas na cor verde estão desatualizados e devem ser desconsiderados.

MAPA MUNICIPAL ESTATÍSTICO

Escala: 1 : 50.000

Sistema de Coordenadas Geográficas em Latitudes e Longitudes: UTM 2000
Coordenadas Planas: Mercator Universal UTM 2000
Origem do datum: Spheroid: WGS 84
Datum: WGS 84
Projecção: UTM
Fuso horário: UTC-03:00

Este produto integra a coleção de mapas temáticos gerada pelo IBGE em parceria com o Poder Judiciário e o Poder Executivo, visando à melhoria da gestão pública e à transparência da administração pública. O IBGE, SIA/S, não se responsabiliza pelo uso indevido ou por danos decorrentes do uso indevido deste produto.

MINISTÉRIO DO PLANEJAMENTO, ORÇAMENTO E GESTÃO
INSTITUTO BRASILEIRO DE GEOGRAFIA E ESTATÍSTICA
A DIRETORIA DE GEOGRAFIA, INFORMAÇÕES E GESTÃO DO TERRITÓRIO
E O MAPA DO BRASIL SÃO RESULTADOS DE UM PROJETO DE COLABORAÇÃO
COM O GOVERNO DO ESTADO DO RIO GRANDE DO SUL
Em Brasília, 18/11/2011. Paulo de Lacerda
Diretor de Geografia, Informações e Gestão do Território

| GEOLOGIA | | NOME | |
|-----------|-----------|-----------|-----------|
| 01 (1000) | 01 (1000) | 01 (1000) | 01 (1000) |
| 02 (1000) | 02 (1000) | 02 (1000) | 02 (1000) |
| 03 (1000) | 03 (1000) | 03 (1000) | 03 (1000) |

Localização do município no Mapeamento Sistemático

Atuação das Partes do Mapa

Localização no Estado

Fonte: Mapa Índice do Brasil - IBGE

CRONOLOGIA

| | |
|-----------|------|
| EDIÇÃO | 2010 |
| 7/23/2011 | |

Consultar Metadados

Manoel Viana - RS

ASPECTOS FÍSICOS

Região: SUDOESTE RIO-GRANDENSE
Município: CAMPANHA OCIDENTAL
Área: []
Altitude da Sede: []
Coordenadas Geográficas: []
Latitude: -29.550 [] Longitude: -55.483 []

EMPLACAMENTO

Coordenada Geográfica: []
Coordenada de Campanha: []
Coordenada de Campanha: []
Coordenada de Campanha: []
Coordenada de Campanha: []
Coordenada de Campanha: []