

**ELEMENTOS PLANIMÉTRICOS**

**CONVENÇÕES CARTOGRÁFICAS**

**ELEMENTOS ALTIMÉTRICOS**

**ELEMENTOS DE HIDROGRAFIA**

**ATUALIZAÇÕES CARTOGRÁFICAS**

COR MAGENTA - Lançamento em 09/04/2011  
COR VERDE - Lançamento em 09/04/2011

**CONVENÇÕES TEMÁTICAS**

**Identificação**

**LIMITES**

**Observações:** Os limites provenientes das folhas "rubricadas" representadas na cor verde estão desatualizados e devem ser desconsiderados.

**MAPA MUNICIPAL ESTATÍSTICO**

**Escala: 1 : 50.000**

**MINISTÉRIO DO PLANEJAMENTO, ORÇAMENTO E GESTÃO**

**IBGE**

GEODISCIPLINA	NOME
01010101	ACRÍDIO
01010102	ARACATI
01010103	BELOJA
01010104	BOA ESPERANÇA
01010105	BRASÃO DE ARMAS
01010106	BRASÃO DE ARMAZÉM
01010107	BRASÃO DE ARMAZÉM
01010108	BRASÃO DE ARMAZÉM
01010109	BRASÃO DE ARMAZÉM
01010110	BRASÃO DE ARMAZÉM

**Localização do município no Mapeamento Sistemático**

**Atuação das Partes do Mapa**

**Localização no Estado**

**CRONOLOGIA**

EDIÇÃO	DATA
1	7/2/2011

**Consultar Metadados**

**Rio Pardo - RS**

**ASPECTOS FÍSICOS**

**Localização**

**Coordenadas Geográficas**

**Coordenadas UTM**

**Coordenadas de Referência**

**Coordenadas de Referência de Referência**

**Coordenadas de Referência de Referência**

**Coordenadas de Referência de Referência**

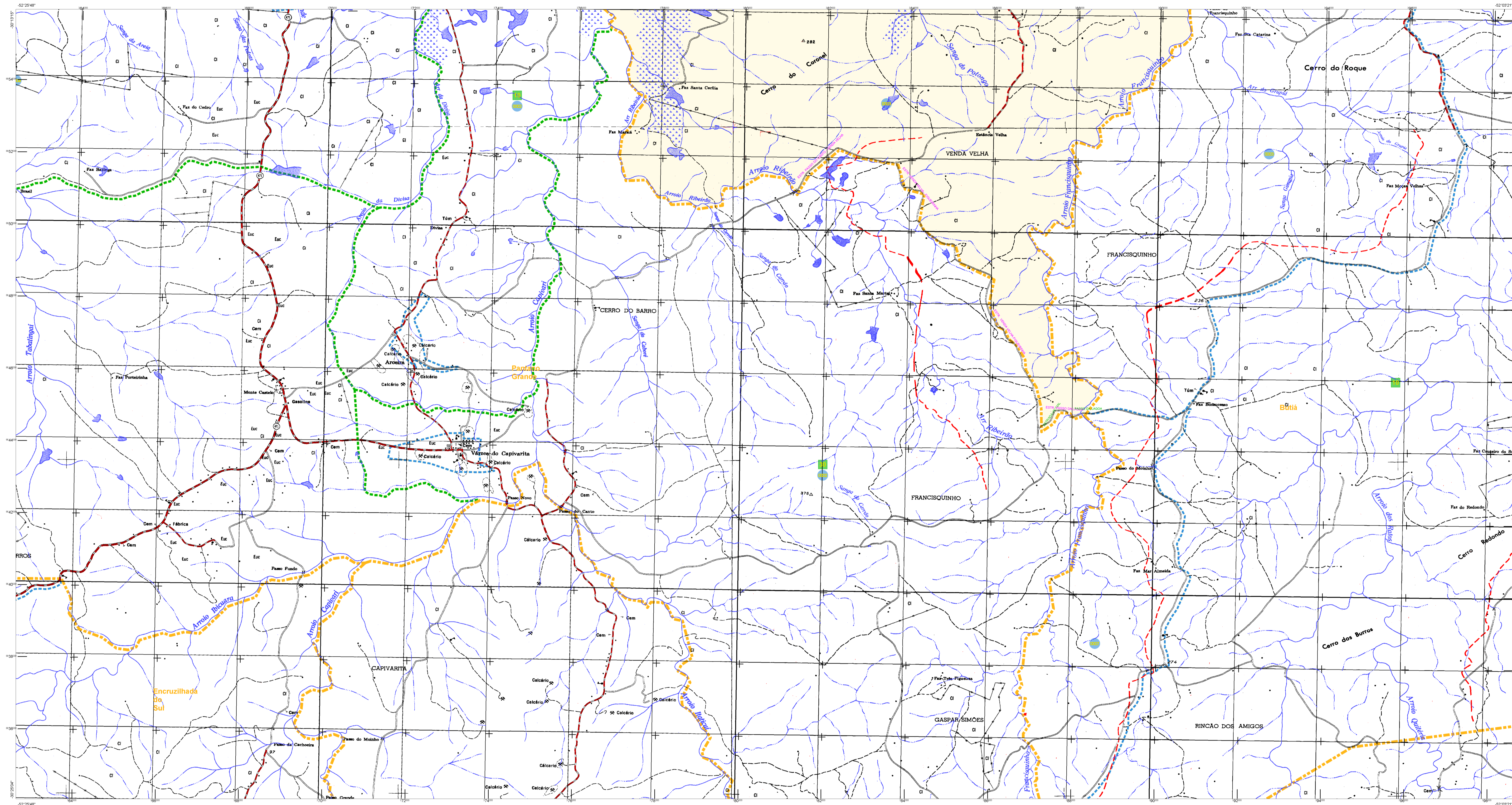

**ELEMENTOS PLANIMÉTRICOS**

**CONVENÇÕES CARTOGRÁFICAS**

**ELEMENTOS ALTIMÉTRICOS**

**ELEMENTOS DE HIDROGRAFIA**

**ATUALIZAÇÕES CARTOGRÁFICAS**

COR MAGENTA - Lançamento em 01/01/2011  
COR VERDE - Lançamento em 01/01/2011

**Convenções Temáticas**

**Identificação**

**LIMITES**

**Obs:** Os limites provenientes das tabelas "municípios" e "distritos" são representados na cor verde. Os limites provenientes das tabelas "municípios" e "distritos" são representados na cor magenta.

**MAPA MUNICIPAL ESTATÍSTICO**

**Escala: 1 : 50.000**

**MINISTÉRIO DO PLANEJAMENTO, ORÇAMENTO E GESTÃO**

**IBGE**

GEODÉSIMIO	IDENTIFICAÇÃO	NOME
0100000	0100000	ACIARI
0100000	0100000	ALVARADO
0100000	0100000	BOCA DO LEÃO
0100000	0100000	BOCA DO TIGRE
0100000	0100000	BOCA DO TIGRE
0100000	0100000	BOCA DO TIGRE
0100000	0100000	BOCA DO TIGRE
0100000	0100000	BOCA DO TIGRE
0100000	0100000	BOCA DO TIGRE
0100000	0100000	BOCA DO TIGRE

**Localização do município no Mapeamento Sistemático**

**Atuação das Partes do Mapa**

**Localização no Estado**

**CRONOLOGIA**

EDIÇÃO	2010
REVISÃO	7/22/2011
REVISÃO	Consultar Metadados

**Rio Pardo - RS**

**ASPECTOS FÍSICOS**

**Localização**

**Coordenadas Geográficas**

**Coordenadas UTM**

**Coordenadas Geográficas**

**Coordenadas UTM**

**Coordenadas Geográficas**

**Coordenadas UTM**



