

**ELEMENTOS PLANIMÉTRICOS**

**CONVENÇÕES CARTOGRÁFICAS**

**ELEMENTOS ALTIMÉTRICOS**

**ELEMENTOS DE HIDROGRAFIA**

**ATUALIZAÇÕES CARTOGRÁFICAS**

COR MAGENTA - Lançamento em 01/01/2011  
COR VERDE - Lançamento aproximado sem comparação cartográfica

**Convenções Temáticas**

**Verificação**

**LIMITES**

**Verificação**

**Áreas especiais**

OBS: Os limites provenientes das fontes "redes" representadas na cor verde estão desatualizados e devem ser desconsiderados.

**MAPA MUNICIPAL ESTATÍSTICO**

Escala: 1 : 100 000

Sistema de Coordenadas Geográficas em Latitudes/Longitudes: 50°04' 2000  
Coordenadas Planimétricas: UTM - 50Q UTM  
Quilômetros por Quadrado: 100 Km²  
O que aparece em azul no mapa é a área urbana do município.  
OBS: O mapa foi elaborado com base nos dados do IBGE, 2010 e outros, em termos de limites, setores e áreas especiais.  
Este mapa foi elaborado com base nos dados do IBGE, 2010 e outros, em termos de limites, setores e áreas especiais.  
OBS: O mapa foi elaborado com base nos dados do IBGE, 2010 e outros, em termos de limites, setores e áreas especiais.

**MINISTÉRIO DO PLANEJAMENTO, ORÇAMENTO E GESTÃO**  
SECRETARIA DE POLÍTICAS DE ADMINISTRAÇÃO  
DIRETORIA DE GEOGRAFIA ESTATÍSTICA E GESTÃO DE INFORMAÇÕES  
BRASÍLIA, 19/11/2011. Parecer de Luiz  
de Fátima de Castro (CEP/01/2011)

CEP	Setor	NOME
91000-000	01	SÃO FRANCISCO DE PAULA
91000-000	02	CRUZ VERDE
91000-000	03	ESTIVA
91000-000	04	PARQUE RURAL
91000-000	05	PARQUE RURAL
91000-000	06	PARQUE RURAL

**Localização do município no Mapeamento Sistemático**

**Atuação das Partes do Mapa**

**Localização no Estado**

**CRONOLOGIA**

EDIÇÃO	2010
EDIÇÃO	7/23/2011
Atualização	Consultar Metadados

**São Francisco de Paula - RS**

**ASPECTOS FÍSICOS**

**Localização**

**Coordenadas Geográficas**

**Coordenadas Planimétricas**

**Coordenadas UTM**

**Coordenadas de Referência**

**Coordenadas de Referência**

**Coordenadas de Referência**

**Coordenadas de Referência**

**Coordenadas de Referência**

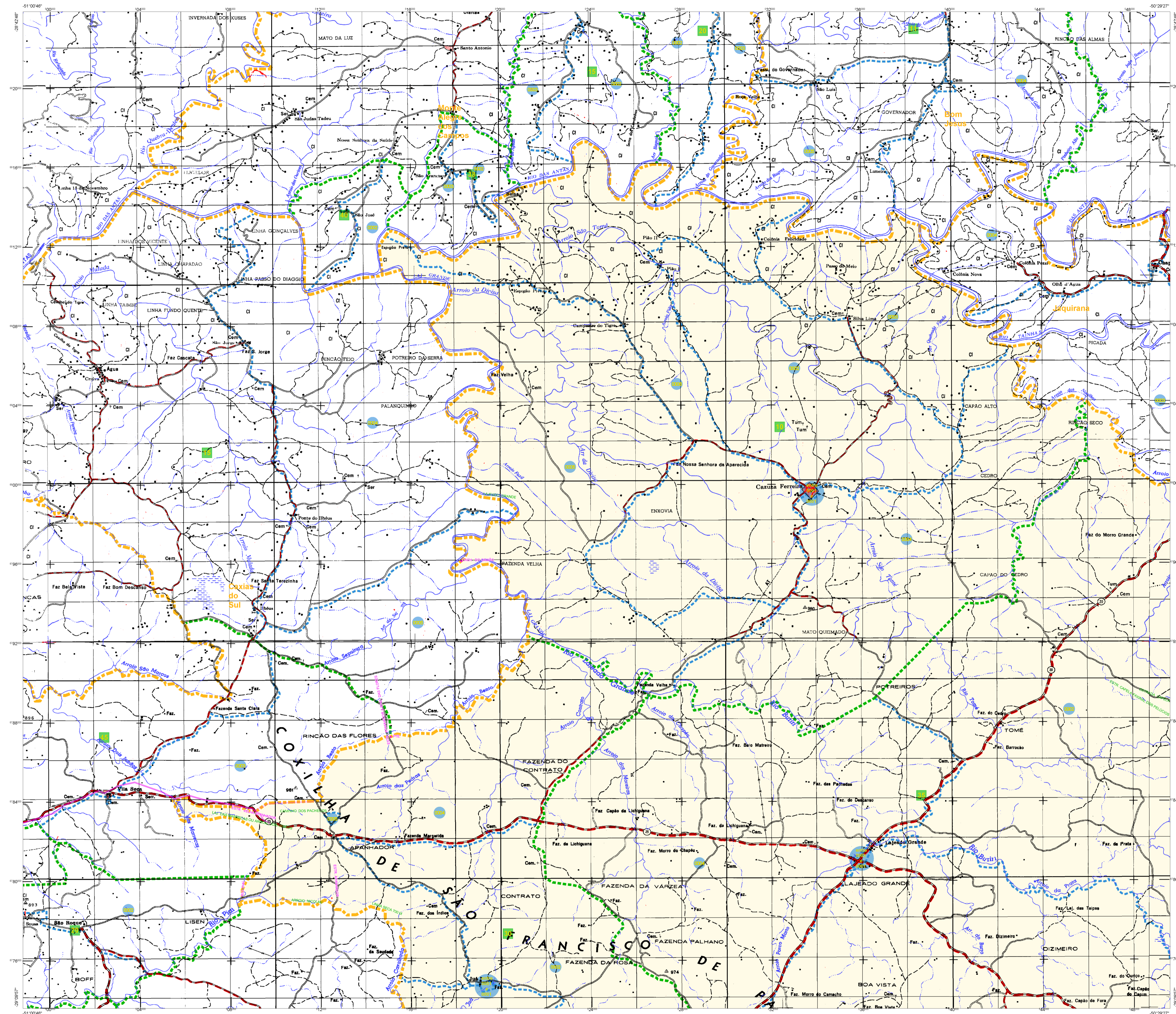

**ELEMENTOS PLANIMÉTRICOS**

**CONVENÇÕES CARTOGRÁFICAS**

**ELEMENTOS ALTIMÉTRICOS**

**ELEMENTOS DE HIDROGRAFIA**

**ATUALIZAÇÕES CARTOGRÁFICAS**

COR MAGENTA - Lançamento em 01/01/2011  
COR VERDE - Lançamento aproximado sem comprovação cartográfica

**Convenções Temáticas**

**Identificação**

**LIMITES**

internaional  
intermunicipal  
intermunicipal  
áreas especiais

OBS: Os limites provenientes das tabelas "relevo" representadas na cor verde estão desatualizados e devem ser desconsiderados.

**MAPA MUNICIPAL ESTATÍSTICO**

Escala: 1 : 100 000

Ministério do Planejamento, Orçamento e Gestão  
Instituto Brasileiro de Geografia e Estatística

GEODÉSIMIO	NOME																																													
0100000	BRASIL																																													
0200000	ESTADO DO RIO GRANDE DO SUL																																													
0300000	MUNICÍPIO DE SÃO FRANCISCO DE PAULA																																													
0400000	0500000	0600000	0700000	0800000	0900000	1000000	1100000	1200000	1300000	1400000	1500000	1600000	1700000	1800000	1900000	2000000	2100000	2200000	2300000	2400000	2500000	2600000	2700000	2800000	2900000	3000000	3100000	3200000	3300000	3400000	3500000	3600000	3700000	3800000	3900000	4000000	4100000	4200000	4300000	4400000	4500000	4600000	4700000	4800000	4900000	5000000

**Localização do município no Mapeamento Sistemático**

**Articulação das Partes do Mapa**

**Localização no Estado**

Fonte: Mapa Índice do Brasil - IBGE

**CRONOLOGIA**

EDIÇÃO	2010
7/23/2011	
Consultar Metadados	

**São Francisco de Paula - RS**

**ASPECTOS FÍSICOS**

Relevação: **NORDESTE RIO-GRANDENSE**

Município: **VACARIA**

Área: \_\_\_\_\_

Altitude da Sede: \_\_\_\_\_

Coordenadas Geográficas: **Latitude: -29.448** **Longitude: -50.584**

**COORDENADAS UTM**

Coordenada Norte: \_\_\_\_\_

Coordenada Oeste: \_\_\_\_\_

Projecção: **Universal Transversa de Mercator**

Datum: **BRASIL 1967**

Fonte: **IBGE**



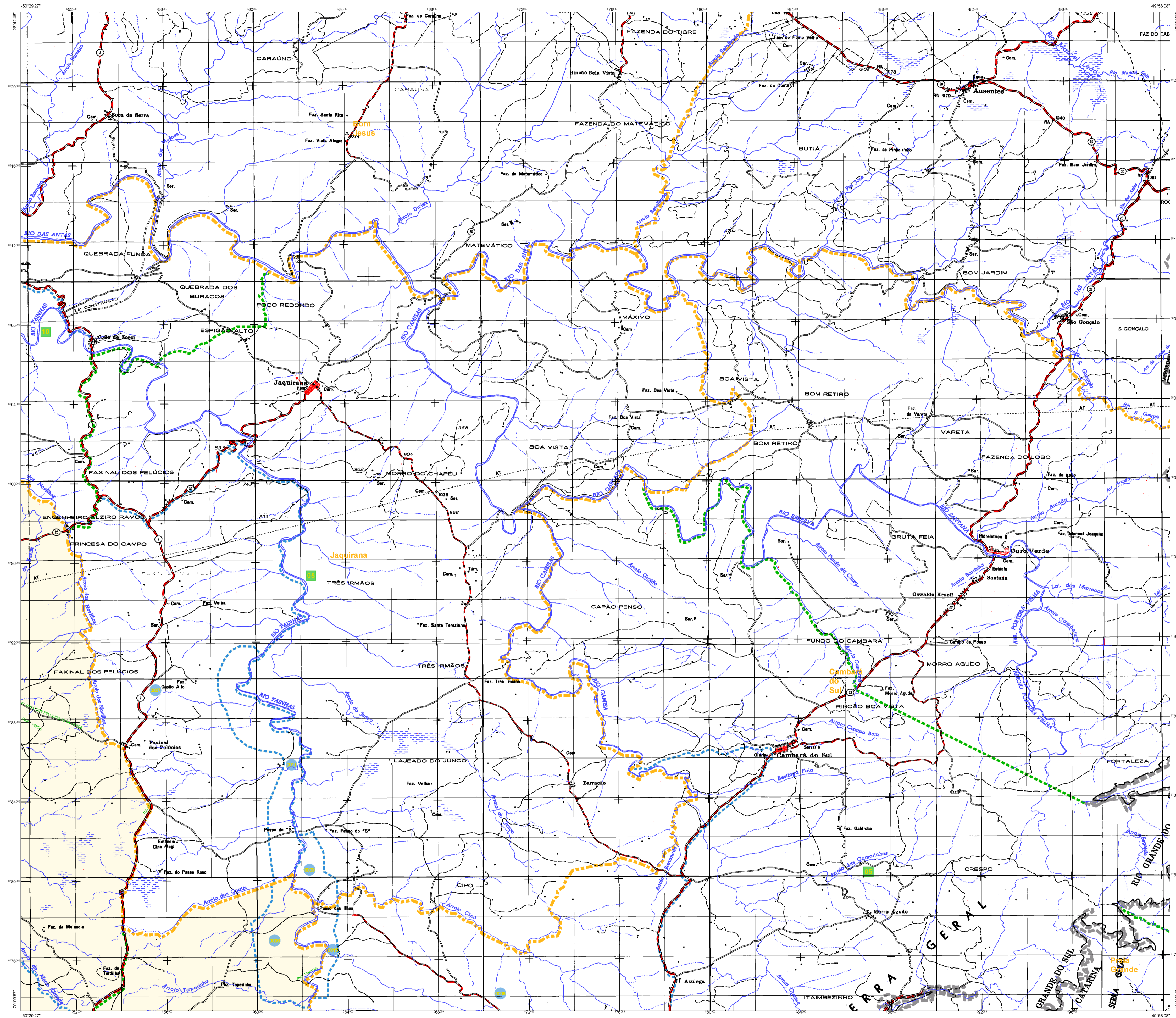

**ELEMENTOS PLANIMÉTRICOS**

- Estradas
- Uzina, Escola, Msa
- Marcos de cimento, Mármora de água
- Campo de energia, Farol
- Localidades
- Linhas de transmissão de energia, Canteira
- Linhas telefônicas
- Rodovias
- Aerodromos
- Santários
- Sinos parrotométricos
- Santários barométricos
- Linhas, telefônicas e de gás
- Perímetros de áreas especiais
- Estações
- Estações de rádio
- Estações de rádio

**ELEMENTOS ALTIMÉTRICOS**

- Contorno topográfico
- Linhas de nível
- Curvas de nível
- Linhas de nível
- Linhas de nível
- Linhas de nível
- Linhas de nível
- Linhas de nível
- Linhas de nível

**CONVENÇÕES CARTOGRÁFICAS**

**CONVENÇÕES TEMÁTICAS**

Distrito	Sub-Distrito	Serviço	Serviço
Verde	Amarelo	Verde	Verde

**LIMITES**

- internacional
- intermunicipal
- áreas especiais

Obs: Os limites procedentes das tabelas não são representadas na cartografia oficial e devem ser devolvidos.

**MAPA MUNICIPAL ESTATÍSTICO**

Escala: 1 : 100.000

Sistema de Coordenadas Geográficas em Utilização: UTM 18S  
Datum: SIRGAS 2011  
Projeção: UTM  
Fuso Horário: UTC-04:30

Ministério do Planejamento, Orçamento e Gestão  
Instituto Brasileiro de Geografia e Estatística  
Diretoria de Geociências e Estatística

GEODÉSICO	NOME
1500000	BRASIL
2000000	SÃO FRANCISCO DE PAULA
2100000	AGROPECUÁRIA
2200000	AGROPECUÁRIA
2300000	AGROPECUÁRIA
2400000	AGROPECUÁRIA
2500000	AGROPECUÁRIA
2600000	AGROPECUÁRIA
2700000	AGROPECUÁRIA
2800000	AGROPECUÁRIA
2900000	AGROPECUÁRIA
3000000	AGROPECUÁRIA
3100000	AGROPECUÁRIA
3200000	AGROPECUÁRIA
3300000	AGROPECUÁRIA
3400000	AGROPECUÁRIA
3500000	AGROPECUÁRIA
3600000	AGROPECUÁRIA
3700000	AGROPECUÁRIA
3800000	AGROPECUÁRIA
3900000	AGROPECUÁRIA
4000000	AGROPECUÁRIA
4100000	AGROPECUÁRIA
4200000	AGROPECUÁRIA
4300000	AGROPECUÁRIA
4400000	AGROPECUÁRIA
4500000	AGROPECUÁRIA
4600000	AGROPECUÁRIA
4700000	AGROPECUÁRIA
4800000	AGROPECUÁRIA
4900000	AGROPECUÁRIA
5000000	AGROPECUÁRIA

Localização do município no Mapeamento Sistemático

Atuação das Partes do Mapa

Localização no Estado

Fonte: Mapa Índice do Brasil - IBGE

**CRONOLOGIA**

MALHA TERRITORIAL	EDIÇÃO	DATA
2010	7/23/2011	

Consultar Metadados

**São Francisco de Paula - RS**

Aspectos Físicos

Relevância	Coordenada
NORDESTE RIO-GRANDENSE	
VACARIA	
Área	
Altitude da Sede	
Latitude	-29.448
Longitude	-50.554
Coordenada UTM	E: 484242.75
Coordenada UTM	N: 8742294.98
Coordenada UTM	SE

**METADADOS**

Coordenação Técnica	Coordenação	CDM
Coordenação de Cartografia		
Coordenação de Estatística Territorial		
Coordenação de Estatística		
Unidade Estatística da IBGE		
Coordenação		
Coordenação de Informação e Documentação de Informação		
Coordenação		