

ELEMENTOS PLANIMÉTRICOS

CONVENÇÕES CARTOGRÁFICAS

ELEMENTOS ALTIMÉTRICOS

ELEMENTOS DE HIDROGRAFIA

ATUALIZAÇÕES CARTOGRÁFICAS

COR VERDE - Lançamento aproximado sem compensação cartográfica.

CONVENÇÕES TEMÁTICAS

LIMITES

ATUALIZAÇÕES CARTOGRÁFICAS

Obs: Os limites provenientes das Telhas "nadar" representadas na cor verde estão desatualizados e devem ser desconsiderados.

MAPA MUNICIPAL ESTATÍSTICO

Escala: 1 : 50.000

Sistema de Coordenadas Geográficas em Latitudes/Longitudes: 509.643.2003
Coordenada Plano: Mercator UTM - 509.643.2003
Origem do datum: WGS 1984 - UTM - 509.643.2003
Datum: UTM - 509.643.2003

Ministério do Planejamento, Orçamento e Gestão
Instituto Brasileiro de Geografia e Estatística
A Diretoria de Geodésia organiza e publica as cartografias em mapas de grande escala.

GEODÉSICO	TIPO	NOME
0100000000	ESTADO	RS
0200000000	MUNICÍPIO	SÃO SEPÉ
0300000000	DISTRITO	SANTA BARBARA
0400000000	SETOR CENSITÁRIO	01
0500000000	SETOR CENSITÁRIO	02
0600000000	SETOR CENSITÁRIO	03
0700000000	SETOR CENSITÁRIO	04
0800000000	SETOR CENSITÁRIO	05
0900000000	SETOR CENSITÁRIO	06
1000000000	SETOR CENSITÁRIO	07
1100000000	SETOR CENSITÁRIO	08
1200000000	SETOR CENSITÁRIO	09
1300000000	SETOR CENSITÁRIO	10
1400000000	SETOR CENSITÁRIO	11
1500000000	SETOR CENSITÁRIO	12
1600000000	SETOR CENSITÁRIO	13
1700000000	SETOR CENSITÁRIO	14
1800000000	SETOR CENSITÁRIO	15
1900000000	SETOR CENSITÁRIO	16
2000000000	SETOR CENSITÁRIO	17
2100000000	SETOR CENSITÁRIO	18
2200000000	SETOR CENSITÁRIO	19
2300000000	SETOR CENSITÁRIO	20
2400000000	SETOR CENSITÁRIO	21
2500000000	SETOR CENSITÁRIO	22
2600000000	SETOR CENSITÁRIO	23
2700000000	SETOR CENSITÁRIO	24
2800000000	SETOR CENSITÁRIO	25
2900000000	SETOR CENSITÁRIO	26
3000000000	SETOR CENSITÁRIO	27
3100000000	SETOR CENSITÁRIO	28
3200000000	SETOR CENSITÁRIO	29
3300000000	SETOR CENSITÁRIO	30
3400000000	SETOR CENSITÁRIO	31
3500000000	SETOR CENSITÁRIO	32
3600000000	SETOR CENSITÁRIO	33
3700000000	SETOR CENSITÁRIO	34
3800000000	SETOR CENSITÁRIO	35
3900000000	SETOR CENSITÁRIO	36
4000000000	SETOR CENSITÁRIO	37
4100000000	SETOR CENSITÁRIO	38
4200000000	SETOR CENSITÁRIO	39
4300000000	SETOR CENSITÁRIO	40
4400000000	SETOR CENSITÁRIO	41
4500000000	SETOR CENSITÁRIO	42
4600000000	SETOR CENSITÁRIO	43
4700000000	SETOR CENSITÁRIO	44
4800000000	SETOR CENSITÁRIO	45
4900000000	SETOR CENSITÁRIO	46
5000000000	SETOR CENSITÁRIO	47
5100000000	SETOR CENSITÁRIO	48
5200000000	SETOR CENSITÁRIO	49
5300000000	SETOR CENSITÁRIO	50
5400000000	SETOR CENSITÁRIO	51
5500000000	SETOR CENSITÁRIO	52
5600000000	SETOR CENSITÁRIO	53
5700000000	SETOR CENSITÁRIO	54
5800000000	SETOR CENSITÁRIO	55
5900000000	SETOR CENSITÁRIO	56
6000000000	SETOR CENSITÁRIO	57
6100000000	SETOR CENSITÁRIO	58
6200000000	SETOR CENSITÁRIO	59
6300000000	SETOR CENSITÁRIO	60
6400000000	SETOR CENSITÁRIO	61
6500000000	SETOR CENSITÁRIO	62
6600000000	SETOR CENSITÁRIO	63
6700000000	SETOR CENSITÁRIO	64
6800000000	SETOR CENSITÁRIO	65
6900000000	SETOR CENSITÁRIO	66
7000000000	SETOR CENSITÁRIO	67
7100000000	SETOR CENSITÁRIO	68
7200000000	SETOR CENSITÁRIO	69
7300000000	SETOR CENSITÁRIO	70
7400000000	SETOR CENSITÁRIO	71
7500000000	SETOR CENSITÁRIO	72
7600000000	SETOR CENSITÁRIO	73
7700000000	SETOR CENSITÁRIO	74
7800000000	SETOR CENSITÁRIO	75
7900000000	SETOR CENSITÁRIO	76
8000000000	SETOR CENSITÁRIO	77
8100000000	SETOR CENSITÁRIO	78
8200000000	SETOR CENSITÁRIO	79
8300000000	SETOR CENSITÁRIO	80
8400000000	SETOR CENSITÁRIO	81
8500000000	SETOR CENSITÁRIO	82
8600000000	SETOR CENSITÁRIO	83
8700000000	SETOR CENSITÁRIO	84
8800000000	SETOR CENSITÁRIO	85
8900000000	SETOR CENSITÁRIO	86
9000000000	SETOR CENSITÁRIO	87
9100000000	SETOR CENSITÁRIO	88
9200000000	SETOR CENSITÁRIO	89
9300000000	SETOR CENSITÁRIO	90
9400000000	SETOR CENSITÁRIO	91
9500000000	SETOR CENSITÁRIO	92
9600000000	SETOR CENSITÁRIO	93
9700000000	SETOR CENSITÁRIO	94
9800000000	SETOR CENSITÁRIO	95
9900000000	SETOR CENSITÁRIO	96
0000000000	SETOR CENSITÁRIO	97
0100000000	SETOR CENSITÁRIO	98
0200000000	SETOR CENSITÁRIO	99
0300000000	SETOR CENSITÁRIO	00

Localização do município no Mapeamento Sistemático

Atuação das Partes do Mapa

Localização no Estado

Fonte: Mapa Índice do Brasil - IBGE

São Sepé - RS

ASPECTOS FÍSICOS

Divisão: CENTRO OCIDENTAL RIO-GRANDENSE

Município: SANTA MARIA

Área: 25.299,94 km²

Altitude: -50,165 m

Longitude: -53,566 m

MUNICÍPIO

Coordenada Geográfica: 25° 29' 59" S, 53° 56' 34" W

Coordenada UTM: 509.643.2003, 509.643.2003

Coordenada Geográfica: 25° 29' 59" S, 53° 56' 34" W

Coordenada UTM: 509.643.2003, 509.643.2003

CRONOLOGIA

Malha Territorial: 2010

Edição: 07/23/2011

Atualização: Consultar Metadados

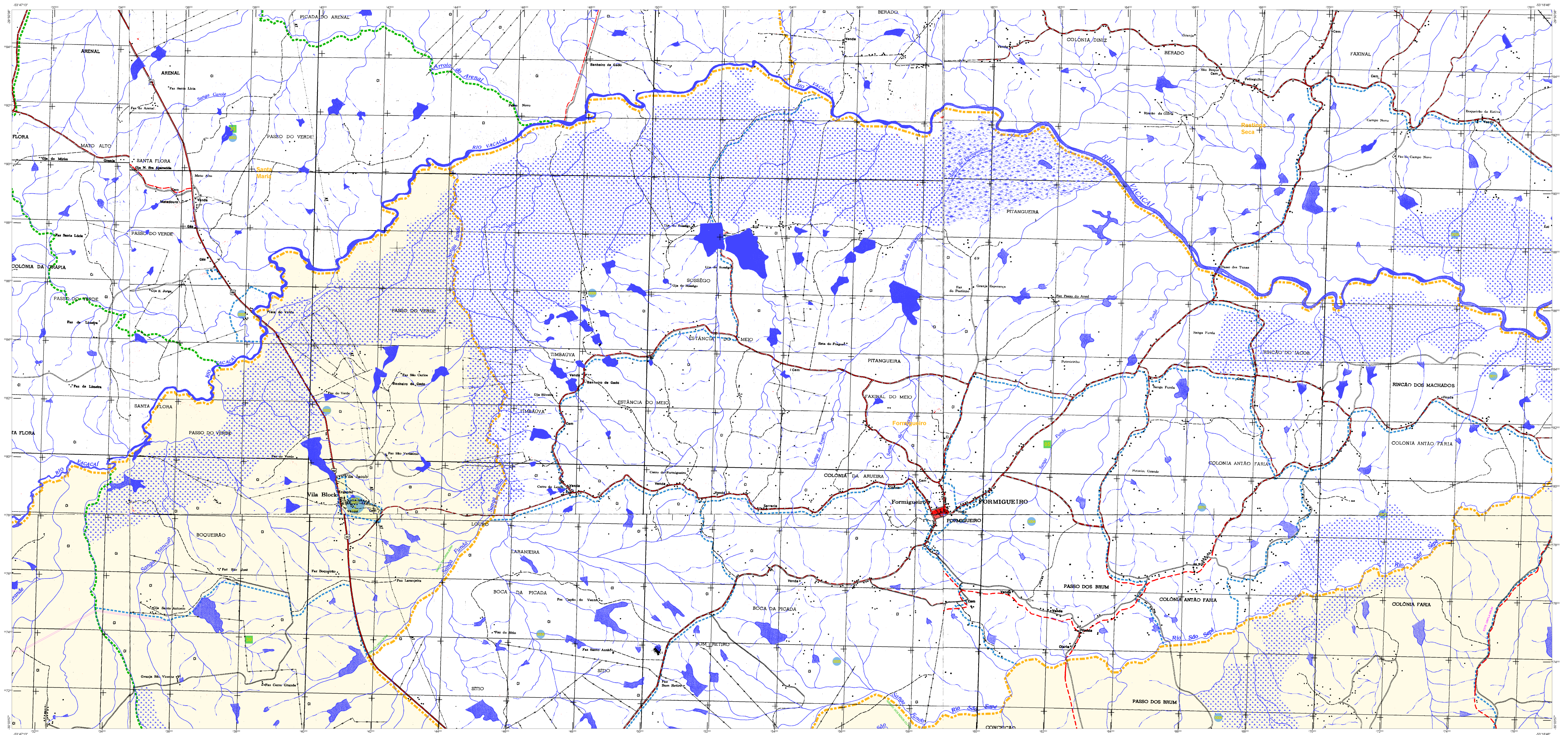

ELEMENTOS PLANIMÉTRICOS

- Edifícios
- Uzina, Escola, Misa
- Monte de cimento, Montão de água
- Campo de energia elétrica - Favela
- Localidades
- Linhas de transmissão de energia elétrica
- Linhas telefônicas
- Rodovias
- Asfalto
- Asfalto pavimentado
- Asfalto não pavimentado
- Asfalto em construção
- Trilhos, caminhos e estradas
- Percurso de estrada ferroviária, estrada
- Ferrovias
- Estação
- Estação de trem

CONVENÇÕES CARTOGRÁFICAS

ELEMENTOS ALTIMÉTRICOS

- Ponto topográfico: Referência de nível
- Ponto altimétrico: Referência de nível
- Cota contornada
- Superfície deformada: Área

ELEMENTOS DE HIDROGRAFIA

- Córrego intermitente
- Lago ou lagoa permanente
- Tanque ou represa
- Estreito
- Passagem
- Represa
- Represa a montante
- Represa a jusante
- Represa a montante e a jusante
- Represa a montante e a jusante
- Represa a montante e a jusante
- Represa a montante e a jusante

ATUALIZAÇÕES CARTOGRÁFICAS

COR MAGENTA - Alterações por COR 2010 (mapas de São Sepé)

COR VERDE - Lançamento aproximado sem compensação cartográfica

CONVENÇÕES TEMÁTICAS

Limites

- Distrito
- Sub-Distrito
- Sector
- Sector Urbano
- Sector Rural
- Sector Urbano
- Sector Rural

LIMITES

- Intermunicipal
- Interestadual
- Internacional
- Áreas especiais

Obs: Os limites provenientes das folhas "rubr" representadas na cor verde foram atualizados e devem ser desconsiderados.

MAPA MUNICIPAL ESTATÍSTICO

Escala: 1 : 50.000

Sistema de Coordenadas Geográficas em Latitudes e Longitudes: 50°00'00" W e 29°00'00" S

Coordenadas Planas: Mercator UTM 22S

Quilômetros por Grau: 111,320

Quilômetros por Minuto: 1,855

Quilômetros por Segundo: 0,309

Este produto integra a coleção de mapas municipais produzida pelo IBGE em parceria com as prefeituras municipais. A produção dos mapas municipais é realizada pelo IBGE em parceria com as prefeituras municipais. A produção dos mapas municipais é realizada pelo IBGE em parceria com as prefeituras municipais.

MINISTÉRIO DO PLANEJAMENTO, ORÇAMENTO E GESTÃO

SECRETARIA DE POLÍTICAS ESTATÍSTICAS

DEPARTAMENTO DE GEOGRAFIA, ORÇAMENTO E GESTÃO

INSTITUTO BRASILEIRO DE GEOGRAFIA E ESTATÍSTICA

Brasília, 19 de Junho de 2011

GEODINÂMICA

TIPO	IDENTIFICAÇÃO	NOME
1	1000000000	1000000000
2	2000000000	2000000000
3	3000000000	3000000000
4	4000000000	4000000000
5	5000000000	5000000000
6	6000000000	6000000000
7	7000000000	7000000000
8	8000000000	8000000000
9	9000000000	9000000000
10	10000000000	10000000000

Localização do município no Mapeamento Sistemático

Atuação das Partes do Mapa

Localização no Estado

Fonte: Mapa Índice do Brasil - IBGE

ASPECTOS FÍSICOS

REGIÃO

CENTRO OCCIDENTAL RIO-GRANDENSE

MUNICÍPIO

SANTA MARIA

ÁREA

Altitude da Sede

Latitude

Longitude

Coordenadas Geográficas

Coordenadas Planas

Coordenadas UTM

Coordenadas Geográficas

Coordenadas Planas

Coordenadas UTM

Coordenadas Geográficas

Coordenadas Planas

Coordenadas UTM

CRONOLOGIA

EDIÇÃO	DATA
1	2010
2	07/23/2011

Consultar Metadados

São Sepé - RS

ASPECTOS FÍSICOS

REGIÃO

CENTRO OCCIDENTAL RIO-GRANDENSE

MUNICÍPIO

SANTA MARIA

ÁREA

Altitude da Sede

Latitude

Longitude

Coordenadas Geográficas

Coordenadas Planas

Coordenadas UTM

Coordenadas Geográficas

Coordenadas Planas

Coordenadas UTM

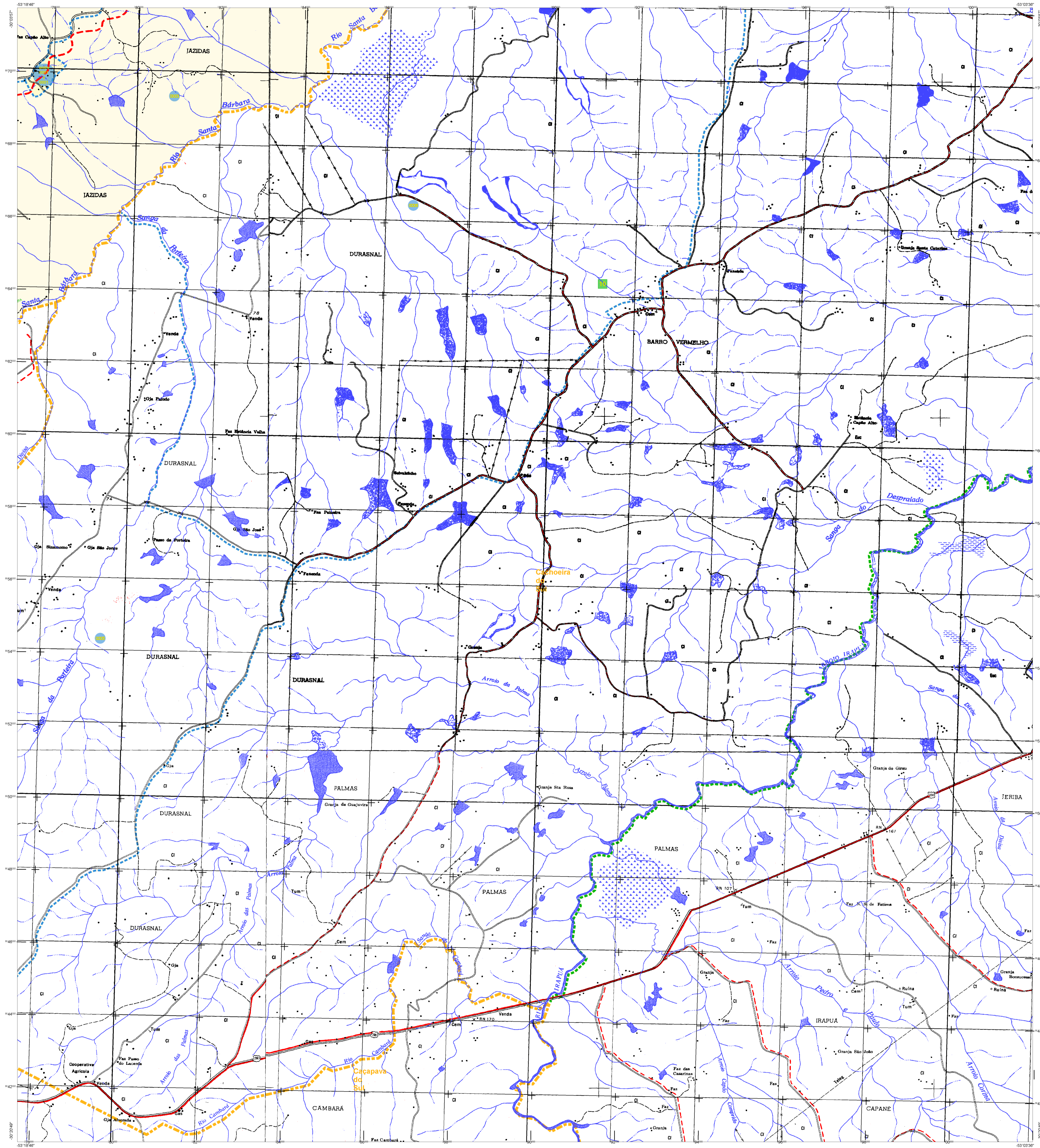

ELEMENTOS PLANIMÉTRICOS

Distúncias:
 - UTM - Escala: 1:50.000
 - Metro de campo: Sistema de água
 - Campo de energia: Faixa
 - Localização

CONVENÇÕES CARTOGRÁFICAS

ELEMENTOS ALTIMÉTRICOS

Contorno: Hachurado
 - Linha: Simples
 - Rotulas: Altitude média, máxima, mínima, ponto de energia, Faixa, Localização

ELEMENTOS DE HIDROGRAFIA

Canal: Retangular
 - Lago: Irregular
 - Rio: Irregular
 - Córrego: Irregular
 - Riacho: Irregular
 - Arroio: Irregular
 - Rio: Irregular
 - Córrego: Irregular
 - Riacho: Irregular
 - Arroio: Irregular

ATUALIZAÇÕES CARTOGRÁFICAS

COB: MAGENTA - Lançamento por COB, não imagem de Satélite
 COB VERDE - Lançamento aproximado sem imagem cartográfica

CONVENÇÕES TEMÁTICAS

Identificação

Distrito: Sub-Distrito: Setor: Setor Urbano: Setor Rural

LIMITES

interna: - - -
 intermunicipal: ---
 áreas especiais: ...

MAPA MUNICIPAL ESTATÍSTICO

Escala: 1 : 50.000

Ministério do Planejamento, Orçamento e Gestão
 Instituto Brasileiro de Geografia e Estatística
 Instituto de Geografia
 Departamento de Estatística Municipal
 Rua Rio Branco, 156
 CEP: 30153-010, Belo Horizonte, Minas Gerais, Brasil

GEOIDMUN	GEOBLOCAL	GEOBLOCAL	nome
4319601	4319601010	4319601010	SÃO SEPÉ
4319602	4319602010	4319602010	BARRO VERMELHO
4319603	4319603010	4319603010	PALMAS
4319604	4319604010	4319604010	CAMBARA

Localização do município no Mapeamento Sistemático

Articulação das Partes do Mapa

Localização no Estado

Aspectos Físicos

Resolução: 1:50.000
 Centro: SANTA MARIA
 Área: ...
 Altitude da Sede: ...
 Lat: -53.185 W
 Long: -53.565 S

Mapeamento

Coordenação Técnica: ...
 Edição: 07/23/2011
 Consultar Metadados

São Sepé - RS

IBGE - Instituto Brasileiro de Geografia e Estatística

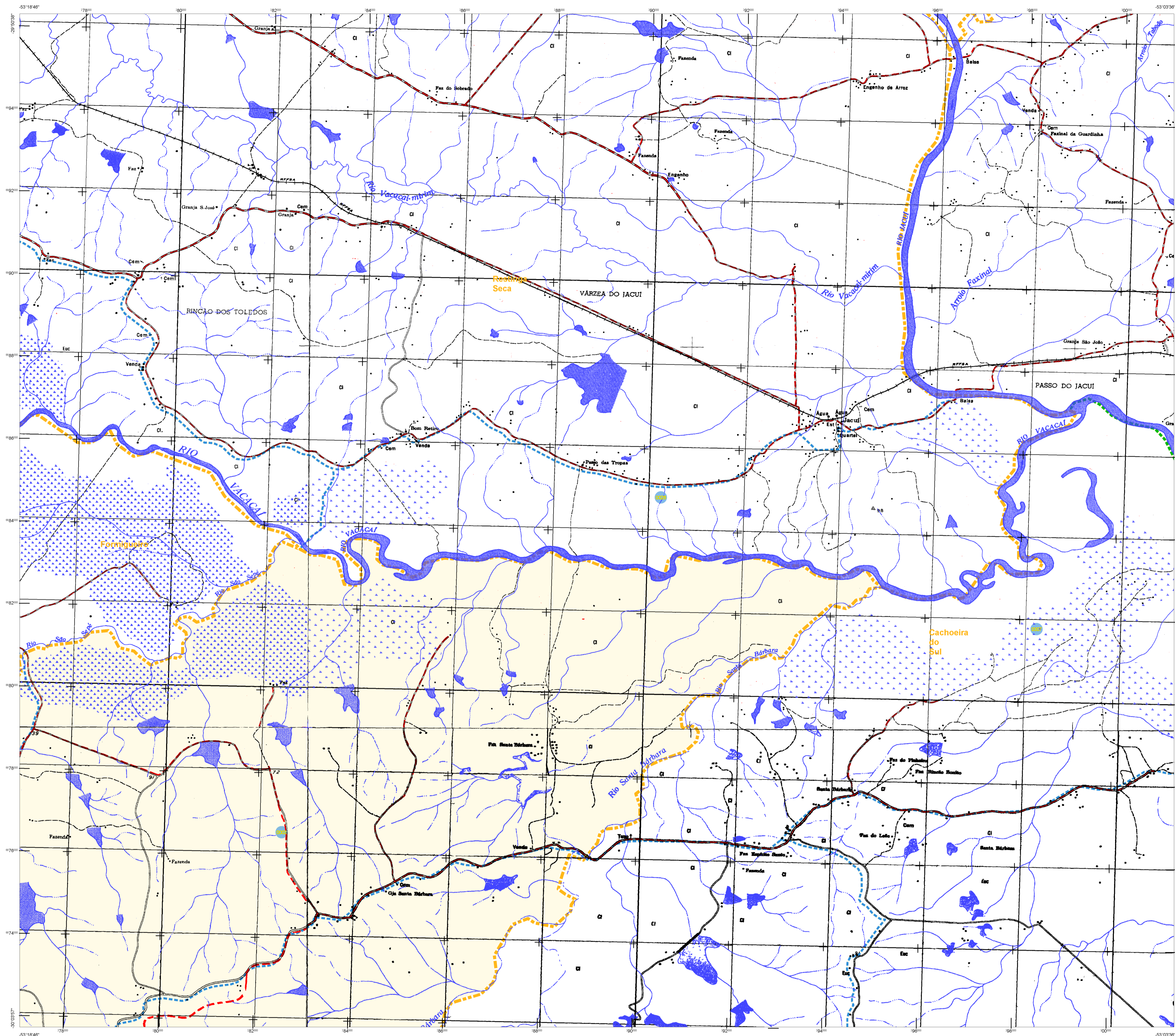

ELEMENTOS PLANIMÉTRICOS

CONVENÇÕES CARTOGRÁFICAS

ELEMENTOS ALTIMÉTRICOS

ELEMENTOS DE HIDROGRAFIA

ATUALIZAÇÕES CARTOGRÁFICAS

OSR MAGENTA - Lançamento em 01/01/2011
OSR VERDE - Lançamento aproximado sem compensação cartográfica

Convenções Temáticas

Identificação

LIMITES

OSR: Os limites provenientes das tabelas "madr" representadas na cor verde estão desatualizados e devem ser desconsiderados.

MAPA MUNICIPAL ESTATÍSTICO

Escala: 1 : 50.000

Sistema de Coordenadas Geográficas em Latitudes e Longitudes: UTM 1983AB 2000
Coordenadas Planas: Mercator UTM 1983AB 2000
Origem do datum geográfico: UTM Datum Universal - 1956 - UTM
Datum Universal em UTM

Este produto integra a coleção de mapas municipais produzida pelo IBGE em parceria com os municípios e o Estado do Rio Grande do Sul. O IBGE, SIBGE e o Estado do Rio Grande do Sul, através da Malha Municipal Digital do IBGE, são responsáveis pelo conteúdo cartográfico e estatístico desta publicação.

MINISTÉRIO DO PLANEJAMENTO, ORÇAMENTO E GESTÃO
SECRETARIA DE POLÍTICAS DE ADMINISTRAÇÃO - SESA
DIRETORIA DE GEOGRAFIA, INFORMATICA E GESTÃO DE SISTEMAS
Malha Municipal Digital do IBGE
Rio de Janeiro, 19 de Junho de 2011
Malha Municipal Digital do IBGE

NOME		NOME	
CEP	UF	CEP	UF
91100-000	RS	91100-000	RS
91100-000	RS	91100-000	RS
91100-000	RS	91100-000	RS
91100-000	RS	91100-000	RS
91100-000	RS	91100-000	RS

São Sepé - RS

ASPECTOS FÍSICOS

Relevação: CENTRO OCIDENTAL RIO-GRANDENSE
Município: SANTA MARIA
Área

Altitude da Sede: _____
Latitude: -30.161
Longitude: -53.565

LOCALIZAÇÃO

Localização do município no Mapeamento Sistemático

Atuação das Partes do Mapa

Localização no Estado

CRONOLOGIA

MALHA TERRITORIAL	2010
EDIÇÃO	07/23/2011
Terminologia, símbolos e documentação técnica e atualização	Consultar Metadados

Coordenação Técnica: Coordenação de Cartografia
Coordenação de Estatística Territorial
Coordenação de Estatística Territorial
Unidades Estatísticas do IBGE
Coordenação: Centro de Documentação e Disseminação de Informação

COORDENADOR GERAL: _____
COORDENADOR DE PROJETOS: _____
COORDENADOR DE QUALIDADE: _____
COORDENADOR DE SISTEMAS: _____
COORDENADOR DE TREINAMENTO: _____
COORDENADOR DE LOGÍSTICA: _____
COORDENADOR DE COMUNICAÇÃO: _____